Die Verlags-AG der akademischen technischen Vereine ist von 2004 bis 2014 stark gewachsen – Statistik des Personals hinsichtlich der **Anzahl Personen (oben)** und der **Stellenprozente (unten)**.
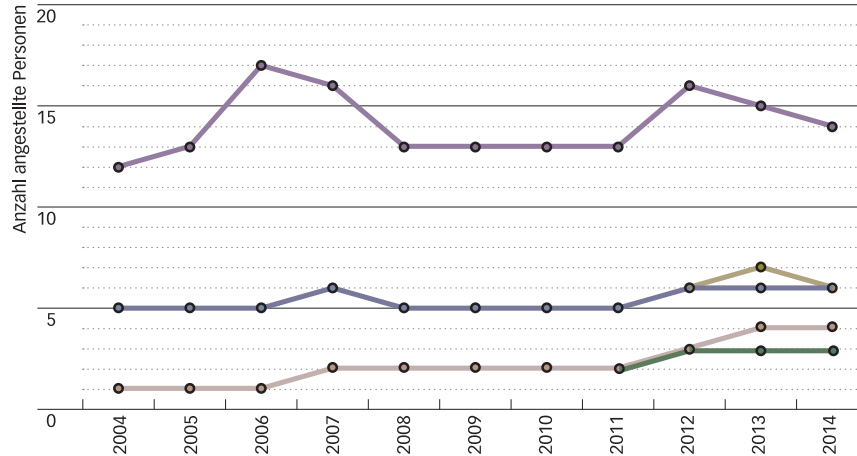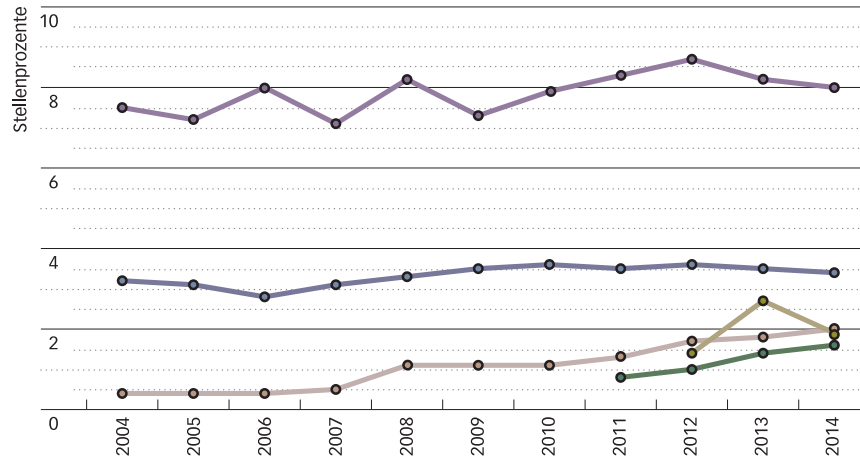
- TEC21
- TRACÉS
- espazium
- Verlags-AG
- archi