Platz, Turm, Arkade, Spiegelbecken, Säulen, Wandelhalle, Lichthof

Eine Abfolge von Motiven des klassichen Städtebaus

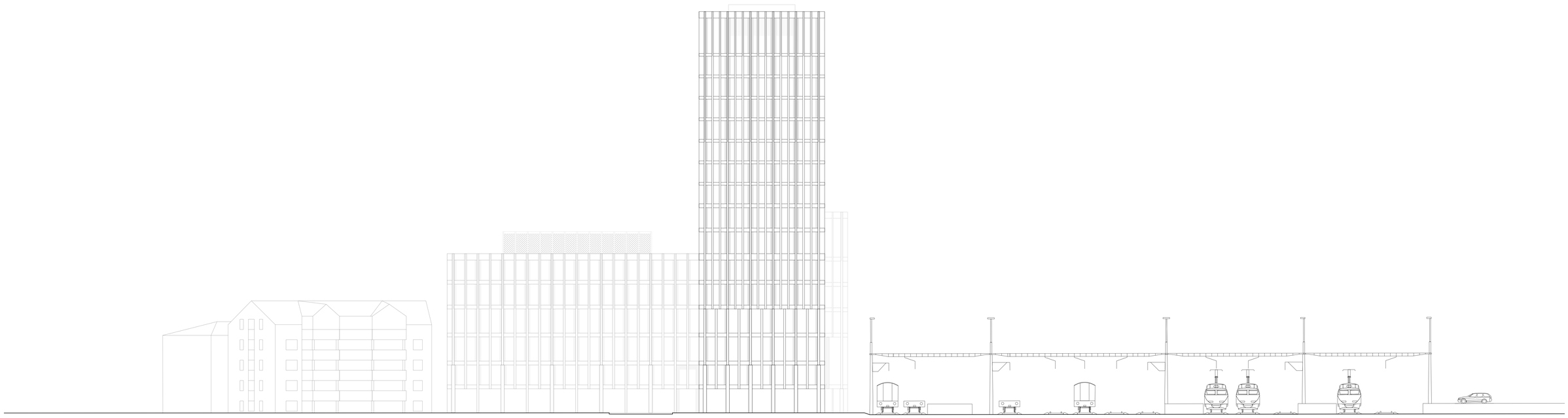
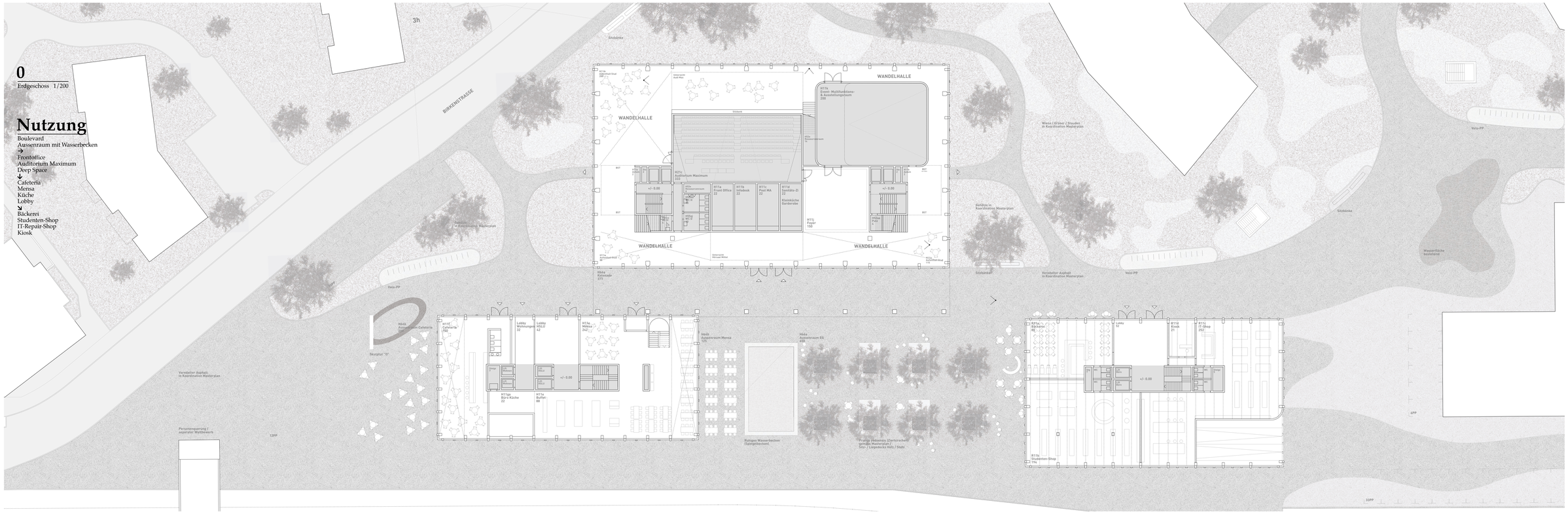
West
Ansicht 1/200