**VILLE DE NYON**
SERVICE ARCHITECTURE ET BATIMENTS

Nom du Bâtiment :
Salle De Gym 1 Marens

Adresse :
Rte Du Stand 9

No postal, ville :
1860 NYON

Type du bâtiment :
Scolaire

Type de document :
PLAN

Intervenant :
ARCHITECTE

Nom du plan :
M01

Echelle :
1:100

Localisation :
SOUS-SOL

Indice :
-

Format du plan :
A2

Abréviation :

N° bâtiment :
122

N° ECA :
2409

Nature du document :
EXPLOITATION

Dessiné le : 09.09.2013
Dessiné par : vf
Nom du fichier : 122_M01_AR_EXP_100.DWG

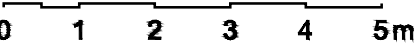

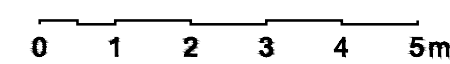

Abbréviation :
 4^e bâtiment :
122
 4^e ECA :
2409
 Nature du document :
EXPLOITATION

Dessiné le : 09.09.2013
Dessiné par : vf
Nom du fichier: 122_R00_AR_EXP_100.DWG

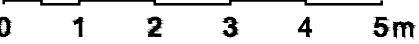

 VILLE DE NYON SERVICE ARCHITECTURE ET BATIMENTS		Ville de Nyon Service architecture et bâtiments Place du Château 10 1200 Nyon Tel: 022 363 84 43 Fax: 022 363 84 40	
Nom du Bâtiment : Salle De Gym 1 Marens		Type de document : PLAN	Localisation : 1er ETAGE
Adresse : Rte Du Stand 9		Intervenant : ARCHITECTE	
No postal, ville : 1860 NYON		Nom du plan : P01	Indice : -
Type du bâtiment : Scolaire		Echelle : 1:100	Format du plan : A2
Modifié le : Modifié par : Modification :	Modifié le : Modifié par : Modification :	Modifié le : Modifié par : Modification :	Modifié le : Modifié par : Modification :
Abréviation : ----- N° bâtiment : 122 N° ECA : 2409 Nature du document : EXPLOITATION		Dessiné le : 09.09.2013 Dessiné par : vf Nom du fichier : 122_P01_AR_EXP_100.DWG	



 VILLE DE NYON SERVICE ARCHITECTURE ET BATIMENTS		Ville de Nyon Service architecture et bâtiments Place du Château 10 1260 Nyon Tél. 022 363 84 43 Fax: 022 363 84 40																									
Nom du Bâtiment : Salle De Gym 1 Marens Adresse : Rte Du Stand 9 No postal, ville : 1860 NYON Type du bâtiment : Scolaire		Type de document : FAÇADE Localisation : NORD-EST Intervenant : ARCHITECTE Nom du plan : GDF Indice : - Echelle : 1:100 Format du plan : A2																									
<table border="1"> <tr> <td>Modifié le :</td> <td>-</td> <td>Modifié le :</td> <td>-</td> </tr> <tr> <td>Modifié par :</td> <td>-</td> <td>Modifié par :</td> <td>-</td> </tr> <tr> <td>Modification :</td> <td>-</td> <td>Modification :</td> <td>-</td> </tr> </table>		Modifié le :	-	Modifié le :	-	Modifié par :	-	Modifié par :	-	Modification :	-	Modification :	-	<table border="1"> <tr> <td>Modifié le :</td> <td>-</td> <td>Modifié le :</td> <td>-</td> </tr> <tr> <td>Modifié par :</td> <td>-</td> <td>Modifié par :</td> <td>-</td> </tr> <tr> <td>Modification :</td> <td>-</td> <td>Modification :</td> <td>-</td> </tr> </table>		Modifié le :	-	Modifié le :	-	Modifié par :	-	Modifié par :	-	Modification :	-	Modification :	-
Modifié le :	-	Modifié le :	-																								
Modifié par :	-	Modifié par :	-																								
Modification :	-	Modification :	-																								
Modifié le :	-	Modifié le :	-																								
Modifié par :	-	Modifié par :	-																								
Modification :	-	Modification :	-																								
		Abréviation : ----- N° bâtiment : 122 N° ECA : 2409 Nature du document : EXPLOITATION																									
		Dessiné le : 09.09.2013 Dessiné par : vl Nom du fichier : 122_ARI_GDF_EXP_100.DWG																									

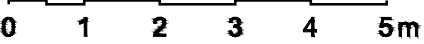
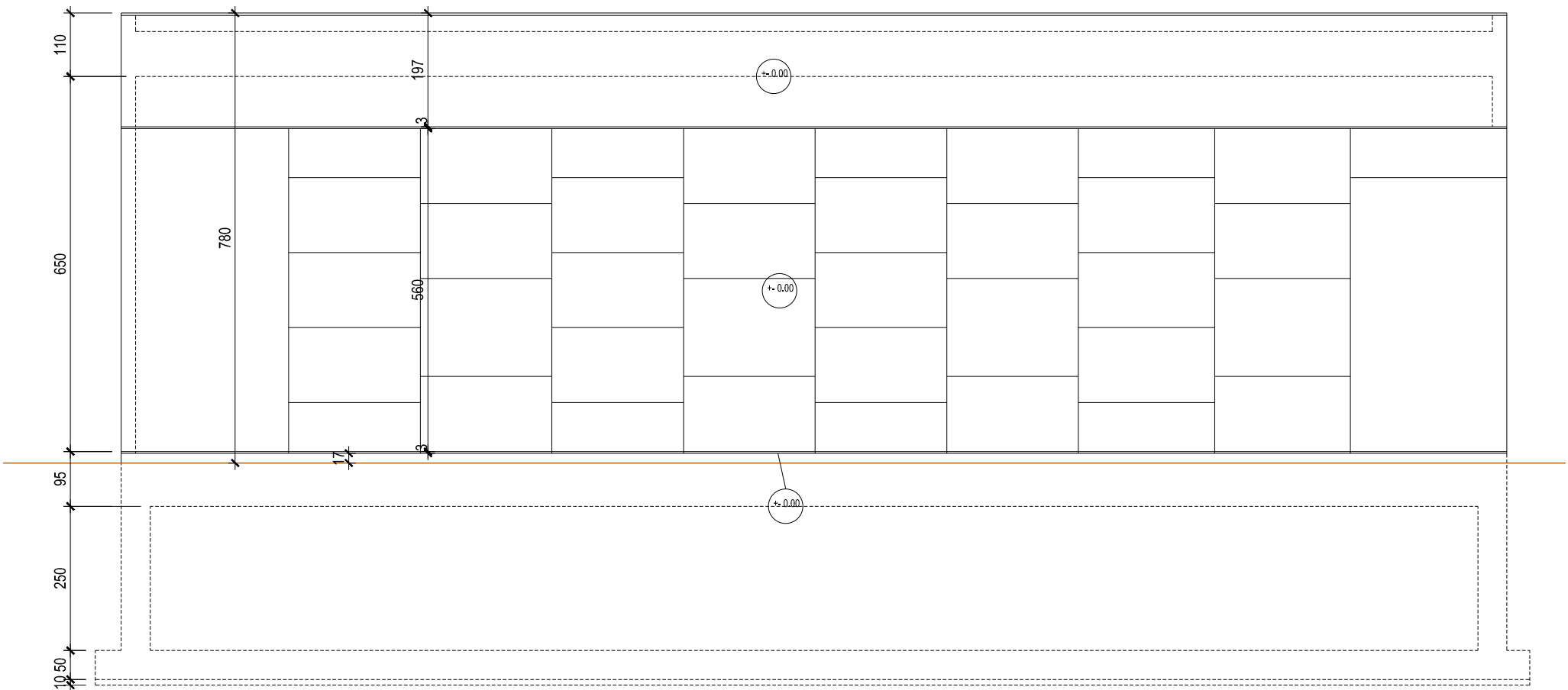



VILLE DE

NYON

SERVICE ARCHITECTURE ET BATIMENTS

Ville de Nyon
Service architecture et bâtiments
Place du Château 10
1260 Nyon
Tel. 022 363 84 43 Fax 022 363 84 40

Nom du Bâtiment : Salle De Gym 1 Marens		Type de document : FACADE		Localisation : NORD-OUEST	
Adresse : Rte Du Stand 9		Intervenant : ARCHITECTE			
No postal, ville : 1860 NYON		Nom du plan : GDF		Indice : =	
Type du bâtiment : Scolaire		Echelle : 1:100		Format du plan : A2	
Modifié le : Modifié par : Modification :	- - -	Modifié le : Modifié par : Modification :	- - -	Modifié le : Modifié par : Modification :	- - -

Abréviation :

N° bâtiment :
122
N° ECA :
2409
Nature du document :
EXPLOITATION

Dessiné le : 09.09.2013
Dessiné par : vf
Nom du fichier: 122_AR_GDF_EXP_100.DWG

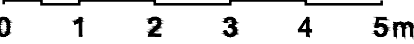

 <div style="display: inline-block; text-align: left;"> VILLE DE LYON SERVICE ARCHITECTURE ET BATIMENTS </div>	<div style="display: flex; justify-content: space-between;"> <div style="width: 60%;"> <p>Nom du Bâtiment : Salle De Gym 1 Marens</p> <p>Adresse : Rte Du Stand 9</p> <p>No postal, ville : 1860 LYON</p> <p>Type du bâtiment : Scolaire</p> </div> <div style="width: 35%;"> <p>Type de document : FAÇADE</p> <p>Intervenant : ARCHITECTE</p> <p>Nom du plan : GDF</p> <p>Echelle : 1:100</p> </div> <div style="width: 35%;"> <p>Localisation : SUD-EST</p> <p>Indice : -</p> <p>Format du plan : A2</p> </div> </div>
<div style="display: flex; justify-content: space-between;"> <div style="width: 45%;"> <p>Modifié le : -</p> <p>Modifié par : -</p> <p>Modification : -</p> </div> <div style="width: 45%;"> <p>Modifié le : -</p> <p>Modifié par : -</p> <p>Modification : -</p> </div> </div>	<div style="display: flex; justify-content: space-between;"> <div style="width: 60%;"> <p>Abréviation : ----</p> <p>N° bâtiment : 122</p> <p>N° ECA : 2409</p> <p>Nature du document : EXPLOITATION</p> </div> <div style="width: 35%;"> <p>Dessiné le : 09.09.2013</p> <p>Dessiné par : vf</p> <p>Nom du fichier : 122_AR_GDF_EXP_100.DWG</p> </div> </div>

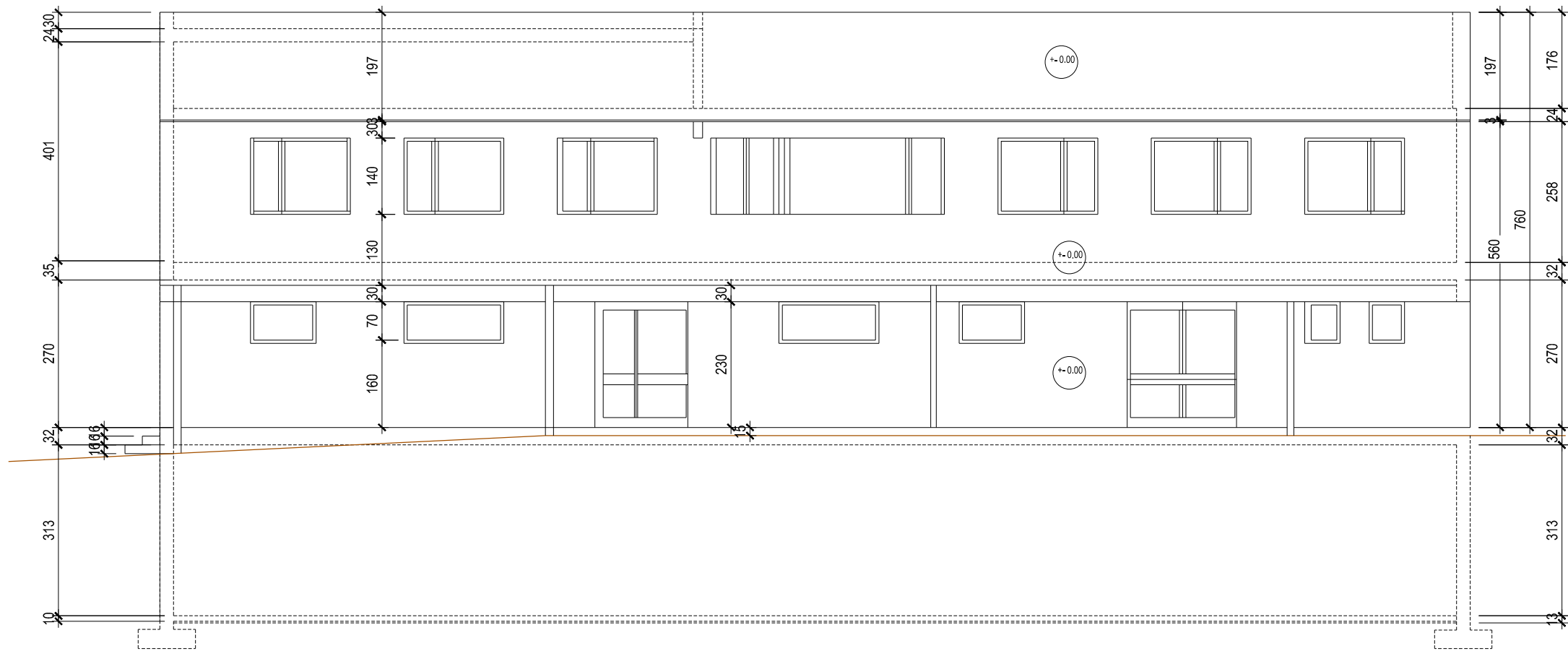



VILLE DE

NYON

SERVICE ARCHITECTURE ET BATIMENTS

Nom du Bâtiment :
Salle De Gym 1 Marens

Adresse :
Rte Du Stand 9

No postal, ville :
1860 NYON

Type du bâtiment :
Scolaire

Type de document :
FACADE

Intervenant :
ARCHITECTE

Nom du plan :
GDF

Echelle :
1:100

Localisation :
SUD-OUEST

Indice :
=

Format du plan :
A2

Abréviation :

N° bâtiment :
122

N° ECA :
2409

Nature du document :
EXPLOITATION

Modifié le : -
Modifié par : -
Modification : -

Modifié le : -
Modifié par : -
Modification : -

Modifié le : -
Modifié par : -
Modification : -

Modifié le : -
Modifié par : -
Modification : -

Dessiné le : 09.09.2013
Dessiné par : vf
Nom du fichier : 122_AR_GDF_EXP_100.DWG

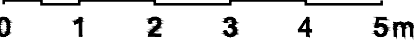



Ville de Nyon
 Service architecture et bâtiments
 Place du Château 10
 1260 Nyon
 tél. 022 363 84 43 Fax: 022 363 84 40

Abréviation :

N° bâtiment :
122
N° ECA :
2409
Nature du document :
EXPLOITATION

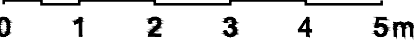
Dessiné le : 09.09.2013
Dessiné par : vf
Nom du fichier: 122_AR_GDC_EXP_100.DWG





 <div style="display: inline-block; vertical-align: middle;"> <p>VILLE DE NYON</p> <p>SERVICE ARCHITECTURE ET BATIMENTS</p> </div>	<div style="display: flex; justify-content: space-between;"> <div style="width: 60%;"> <p>Ville de Nyon Service architecture et bâtiments Place du Château 10 1260 Nyon Tél. 022 363 84 43 Fax: 022 363 84 40</p> </div> <div style="width: 35%;"></div> </div>
--	---

Nom du Bâtiment : Salle De Gym 1 Marens	Type de document : COUPE	Localisation : B-B
Adresse : Rte Du Stand 9	Intervenent : ARCHITECTE	
No postal, ville : 1860 NYON	Nom du plan : GDC	Indice : -
Type du bâtiment : Scolaire	Echelle : 1:100	Format du plan : A2

Abréviation : ---- N° bâtiment : 122 N° ECA : 2409	Nature du document : EXPLOITATION
---	---

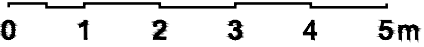
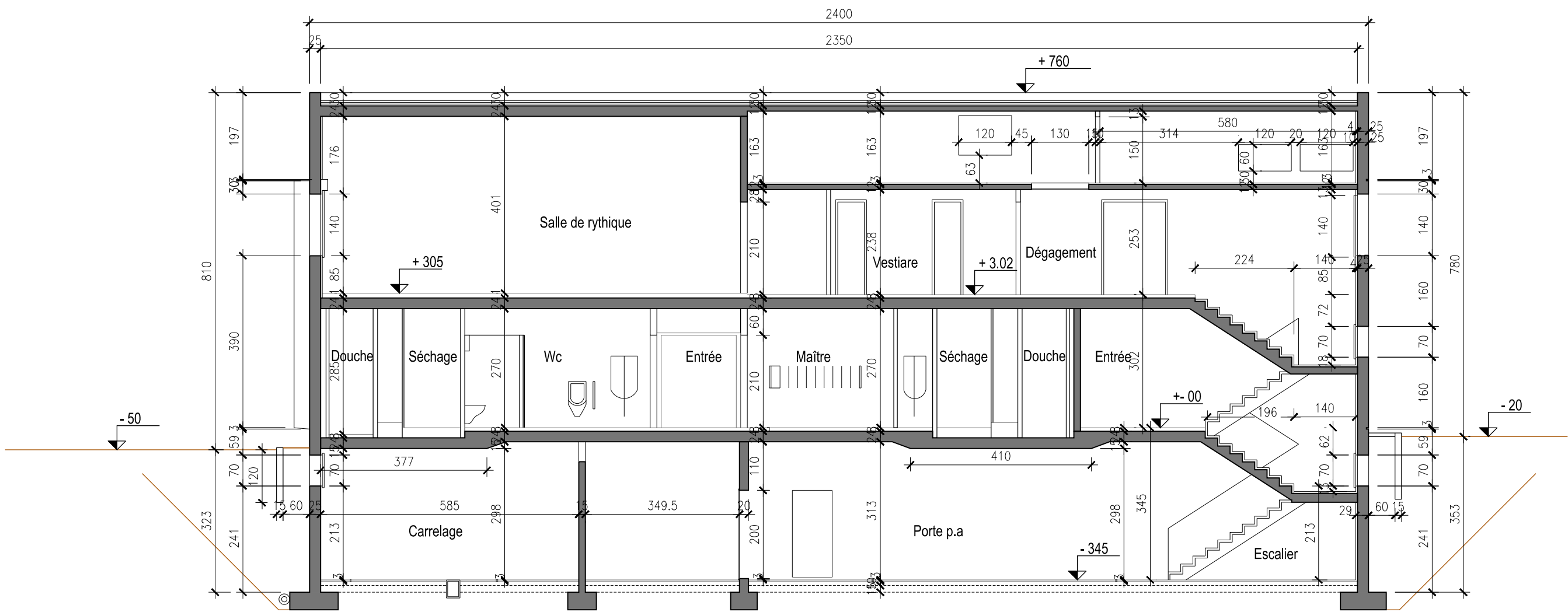
Dessiné le : 09.09.2013 Dessiné par : vfl Nom du fichier : 122_ADR_GDC_EXP_100.DWG	Modifié le : - Modifié par : - Modification : -	Modifié le : - Modifié par : - Modification : -	Modifié le : - Modifié par : - Modification : -
---	--	--	--





VILLE DE

NYON

SERVICE ARCHITECTURE ET BATIMENTS

Nom du Bâtiment :
Salle De Gym 1 Marens

Adresse :
Rte Du Stand 9

No postal, ville :
1860 NYON

Type du bâtiment :
Scolaire

Type de document :
COUPE

Intervenant :
ARCHITECTE

Nom du plan :
GDC

Echelle :
1:100

Localisation :
A-A

Indice :
-

Format du plan :
A2

Modifié le :
Modifié par :
Modification :

Modifié le :
Modifié par :
Modification :

Modifié le :
Modifié par :
Modification :

Modifié le :
Modifié par :
Modification :

Abréviation :

N° bâtiment :
122

N° ECA :
2409

Nature du document :
EXPLOITATION

Dessiné le :
Dessiné par :
Nom du fichier :

09.09.2013

vf

122_AR_GDC_EXP_100.DWG

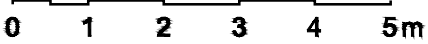
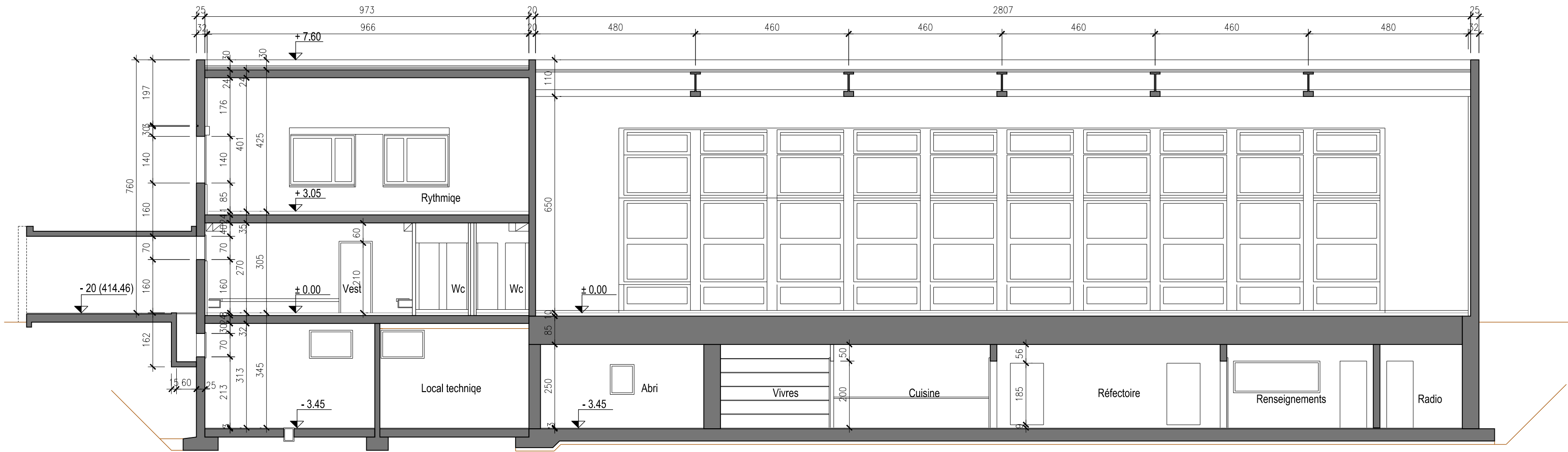



VILLE DE

NYON

SERVICE ARCHITECTURE ET BATIMENTS

Nom du Bâtiment :
Salle De Gym 1 Marens

Adresse :
Rte Du Stand 9

No postal, ville :
1860 NYON

Type du bâtiment :
Scolaire

Type de document :
COUPE

Intervenant :
ARCHITECTE

Nom du plan :
GDC

Echelle :
1:100

Localisation :
D-D

Indice :
-

Format du plan :
A2

Abréviation :

N° bâtiment :
122

N° ECA :
2409

Nature du document :
EXPLOITATION

Dessiné le :
09.09.2013

Dessiné par :
vf

Nom du fichier :
122_AR_GDC_EXP_100.DWG