

BESTAND

NEU

ABBRUCH

Hinwil, 22.08.2021

Bauherrschaft:

Architekt:

BAUVORHABEN:	21D01 Sanierung Felsenhof	MASSTAB:	1:100	Jehle Umbauten
AUFTRAGGEBER:	Reformierte Kirche Hinwil, Felsenhofstrasse 9, Hinwil	DATUM:	22.08.2021	
PROJEKTL EITUNG:	Stefano Jehle, Holzweidweg 13, 8340 Hinwil	PLANUNGSPHASE:	Studie	Studie
PLANTITEL:	3.1 Grundriss Erdgeschoss	GEZEICHNET:	sjA3	

GRUNDRISS ERDGESCHOSS  
MST 1:100

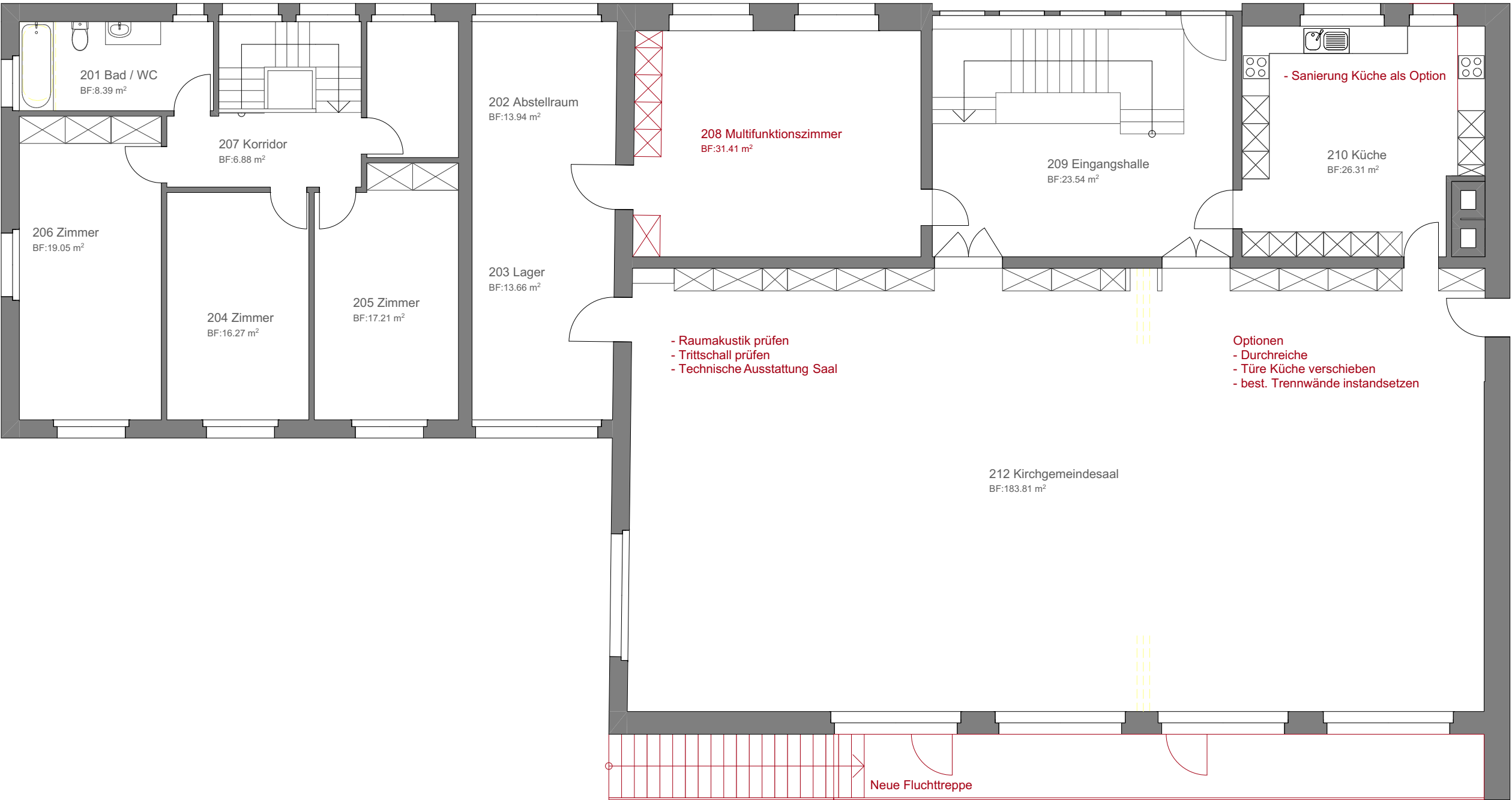

BESTAND

NEU

ABBRUCH

Hinwil, 22.08.2021

Bauherrschaft:

Architekt:

BAUVORHABEN:	21D01 Sanierung Felsenhof		MASSTAB:	1:100		<div>Jehle Umbauten</div> <div>Studie</div>
AUFTRAGGEBER:	Reformierte Kirche Hinwil, Felsenhofstrasse 9, Hinwil		DATUM:	22.08.2021		
PROJEKTLEITUNG:	Stefano Jehle, Holzweidweg 13, 8340 Hinwil		PLANUNGSPHASE:	Studie		
PLANTITEL:	3.2 Grundriss Obergeschoss		GEZEICHNET:	sj	A3	

GRUNDRISS OBERGESCHOSS  
MST 1:100

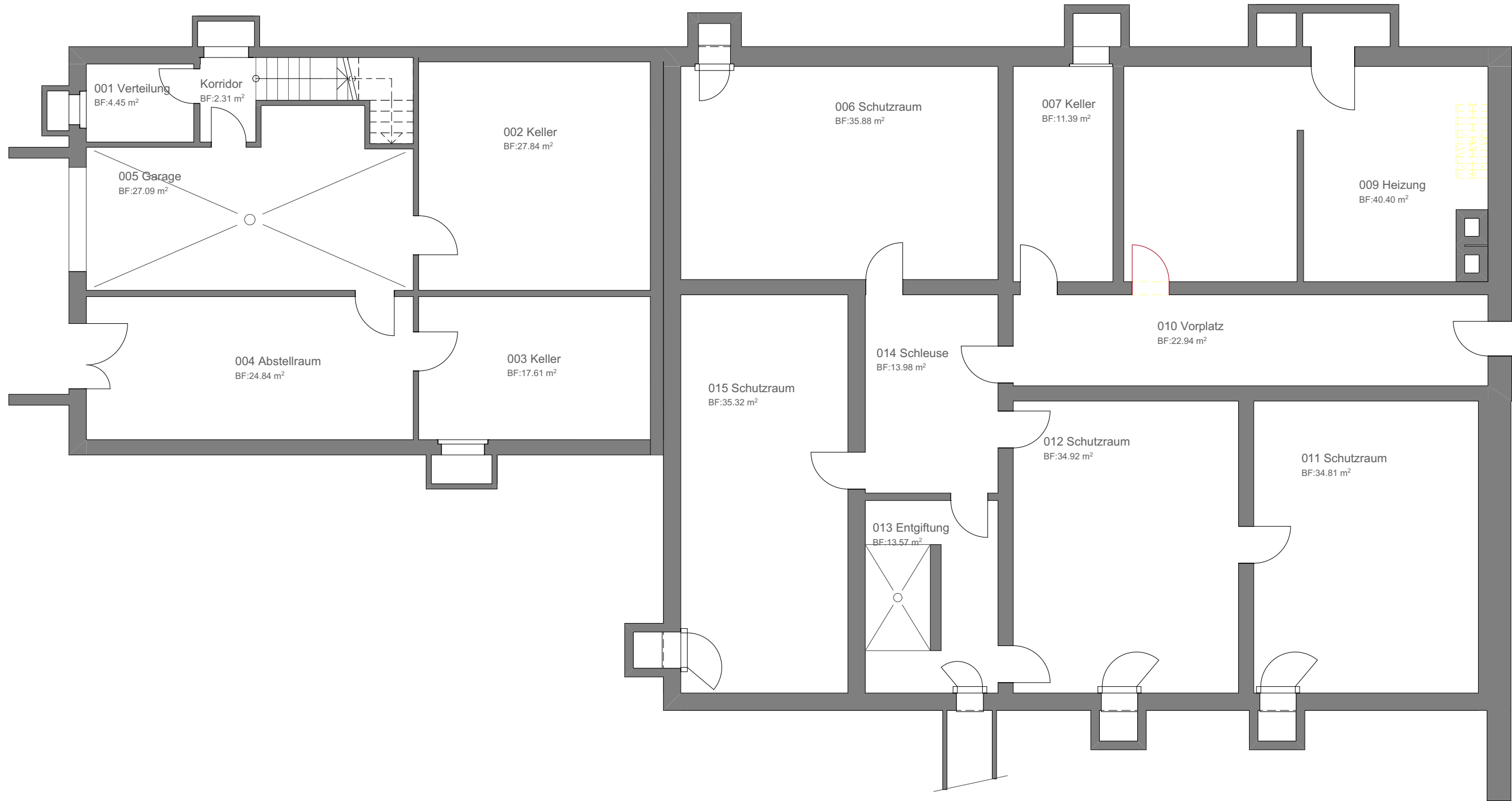

BESTAND	<div></div>	<div></div>
NEU	<div></div>	<div></div>
ABBRUCH	<div></div>	<div></div>

Hinwil, 22.08.2021

Bauherrschaft:

Architekt:

BAUVORHABEN:	21D01 Sanierung Felsenhof	MASSTAB:	1:100	Jehle Umbauten
AUFTRAGGEBER:	Reformierte Kirche Hinwil, Felsenhofstrasse 9, Hinwil	DATUM:	22.08.2021	
PROJEKTLEITUNG:	Stefano Jehle, Holzweidweg 13, 8340 Hinwil	PLANUNGSPHASE:	Studie	Studie
PLANTITEL:	3.3 Grundriss Untergeschoss	GEZEICHNET:	sj      A3	

GRUNDRISS UNTERGESCHOSS  
MST 1:100