

BESTAND

NEU

ABBRUCH

Hinwil, 02.11.2021

Bauherrschaft:

Architekt:

BAUVORHABEN:	21D01 Sanierung Felsenhof	MASSTAB:	1:100	Jehle Umbauten
AUFTRAGGEBER:	Reformierte Kirche Hinwil, Felsenhofstrasse 9, Hinwil	DATUM:	02.11.2021	
PROJEKTL EITUNG:	Stefano Jehle, Holzweidweg 13, 8340 Hinwil	PLANUNGSPHASE:	Studie	Studie
PLANTITEL:	2.1 Grundriss Erdgeschoss	GEZEICHNET:	sjA3	

GRUNDRISS ERDGESCHOSS
MST 1:100

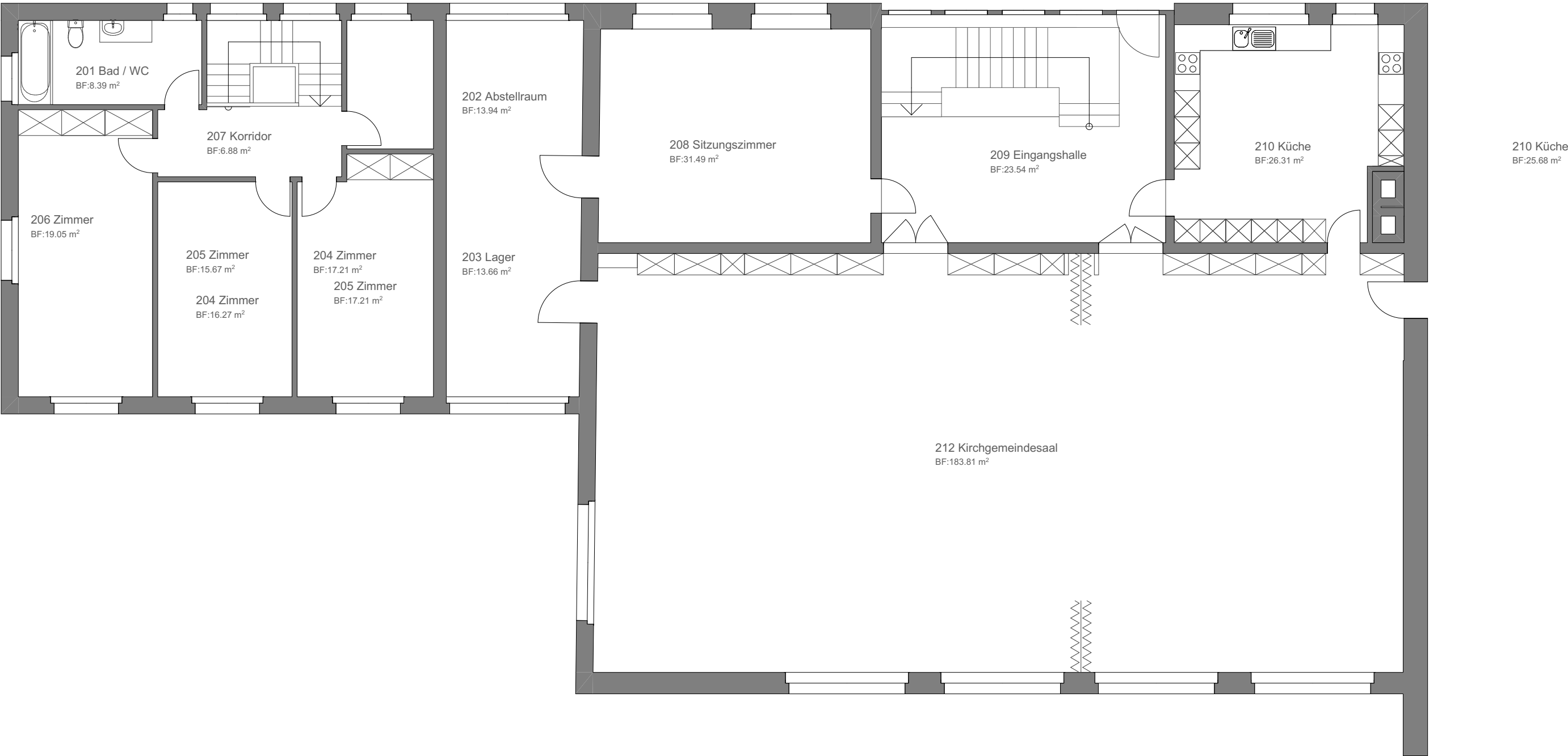

BESTAND

NEU

ABBRUCH

Hinwil, 02.11.2021

Bauherrschaft:

Architekt:

BAUVORHABEN:	21D01 Sanierung Felsenhof	MASSTAB:	1:100	<div>Jehle Umbauten</div> <div>Studie</div>
AUFTRAGGEBER:	Reformierte Kirche Hinwil, Felsenhofstrasse 9, Hinwil	DATUM:	02.11.2021	
PROJEKTL EITUNG:	Stefano Jehle, Holzweidweg 13, 8340 Hinwil	PLANUNGSPHASE:	Studie	
PLANTITEL:	2.2 Grundriss Obergeschoss	GEZEICHNET:	<div>sj</div> <div>A3</div>	

GRUNDRISS OBERGESCHOSS
MST 1:100

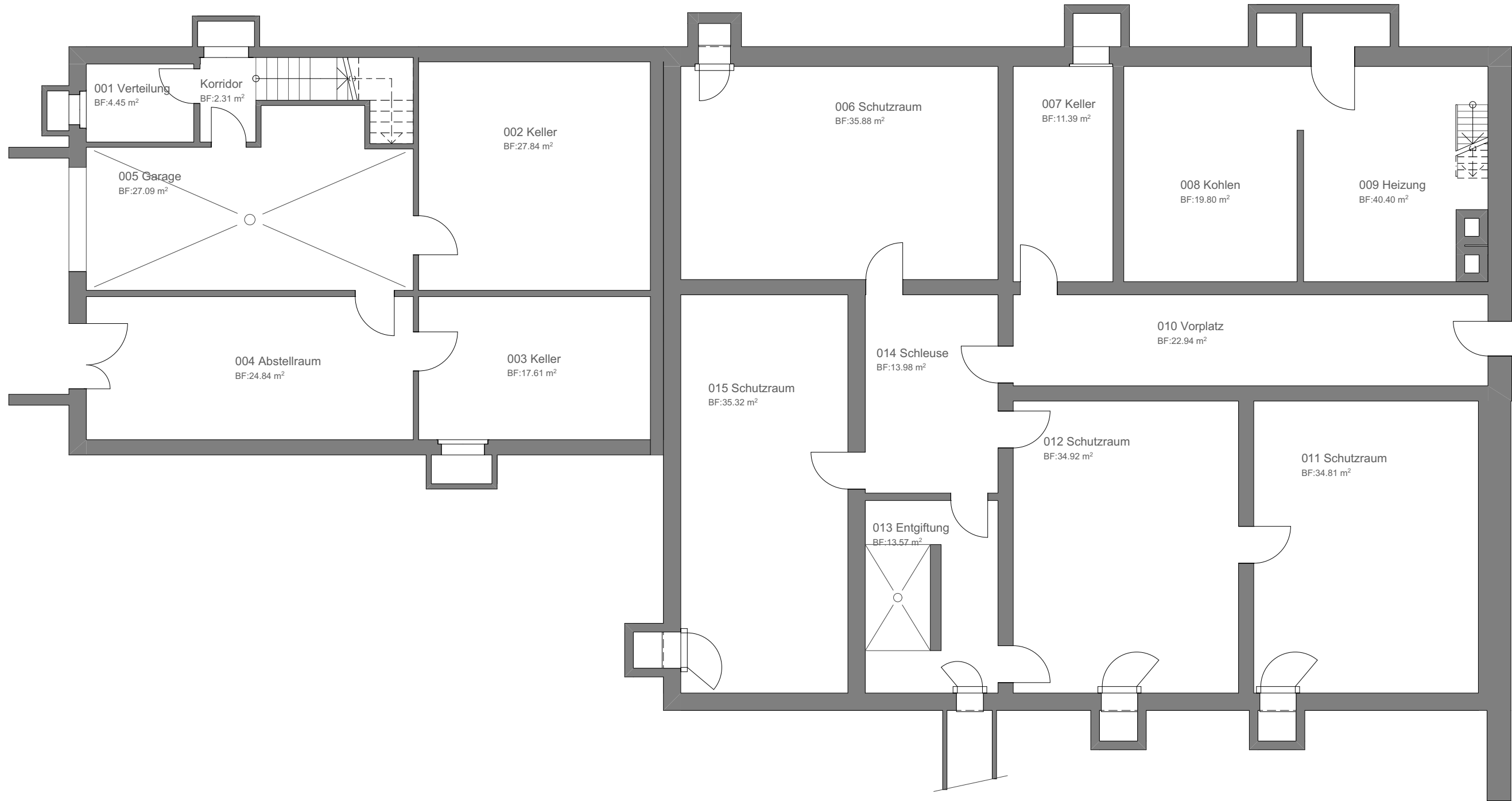

BESTAND  
NEU  
ABBRUCH  

Hinwil, 02.11.2021

Bauherrschaft:

Architekt:

BAUVORHABEN:	21D01 Sanierung Felsenhof	MASSTAB:	1:100	Jehle Umbauten
AUFTRAGGEBER:	Reformierte Kirche Hinwil, Felsenhofstrasse 9, Hinwil	DATUM:	02.11.2021	
PROJEKTLEITUNG:	Stefano Jehle, Holzweidweg 13, 8340 Hinwil	PLANUNGSPHASE:	Studie	Studie
PLANTITEL:	2.3 Grundriss Untergeschoss	GEZEICHNET:	sj A3	

GRUNDRISS UNTERGESCHOSS
MST 1:100