

Schnitt 19 - 19, km 23.020,9  
Bestandesaufnahme 1:100

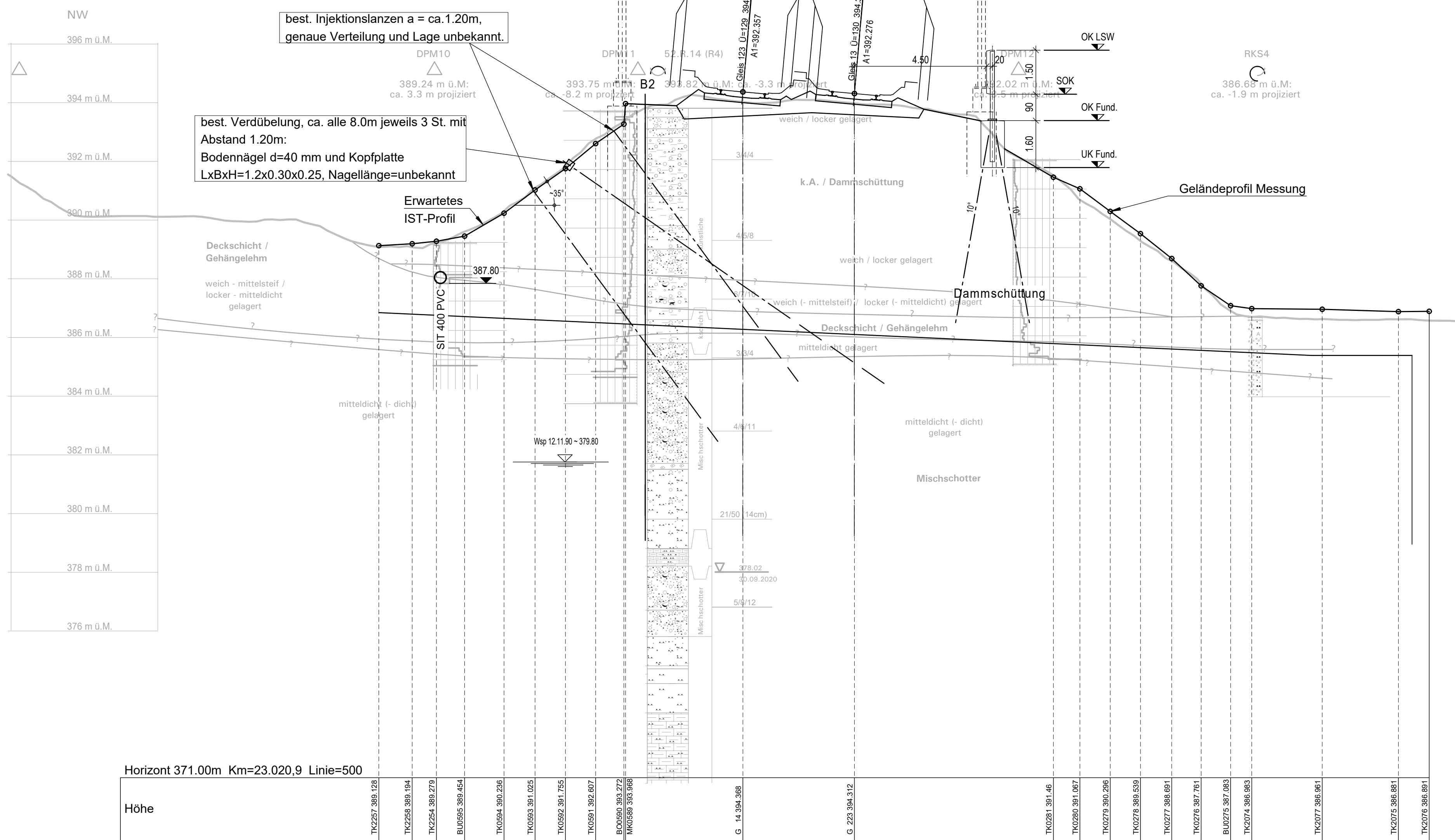

Legende				
—	Geländeprofil Geoviewer BL (DTM 2018, Kt. BL)			
—	Geländeprofil Vermessung (Stand: 03.03.2021)			

Schnitt 20 - 20, km 23.033,7  
Bestandesaufnahme 1:100

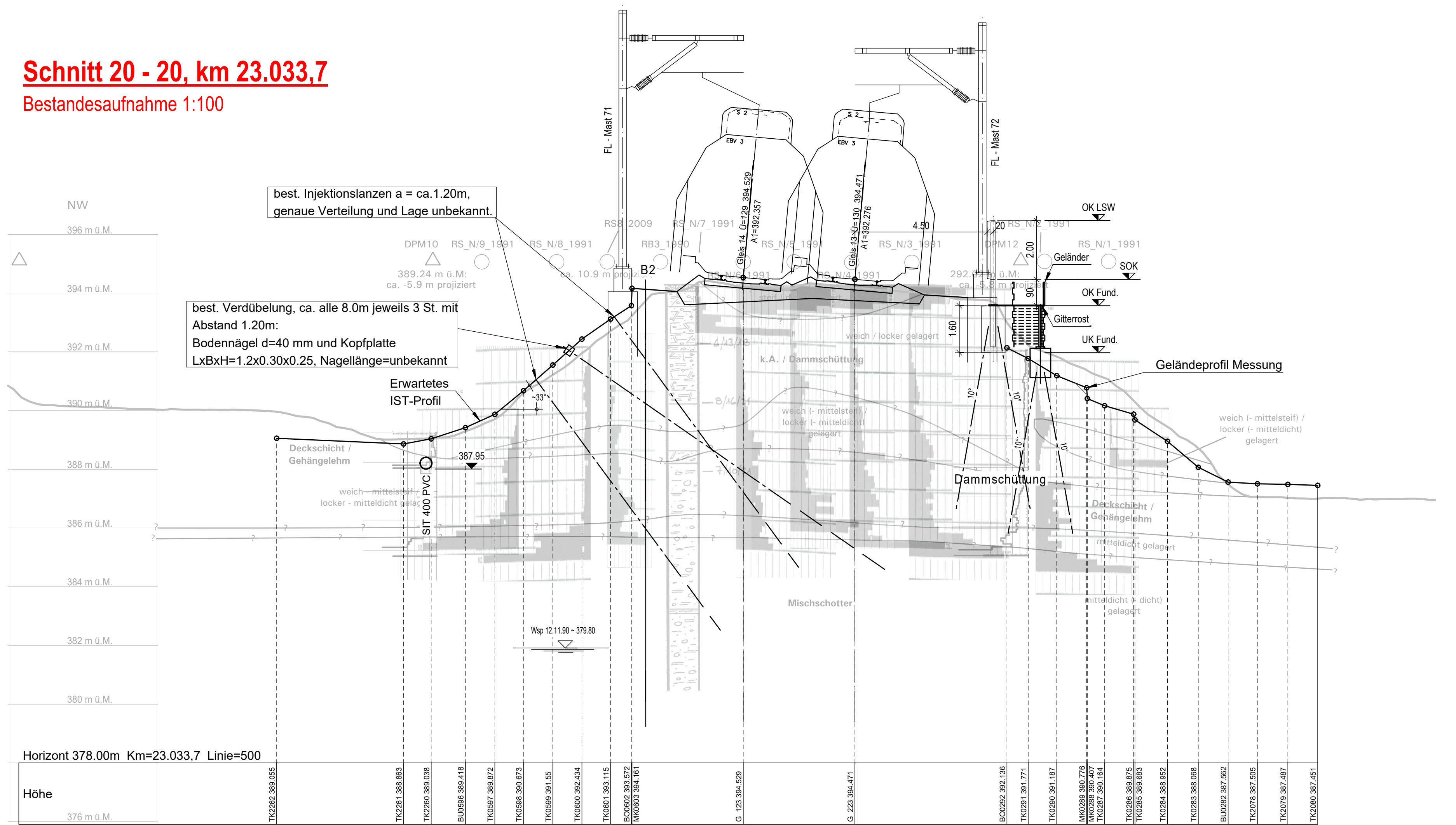

Index	Datum	Gez.	Änderungen	Kontr.
01	17.09.2021	MIA	Änderungen gemäss Vorgaben Bauherr vom 21.07.2021	RJa/SLr
02				
03				
04				
05				
06				

Linie:	500
Bezeichnung:	Basel
Km :	22.5 - 23.05
Kanton (e):	Basel-Landschaft
Gemeinde (n):	Böckten
Projekt:	SIS-GKD Verstärkung EB Km 22.693

ISP-Nr.:	1153935
Phase:	Vorprojekt
Übersichtsplan:	

Unterschriften	Bauherrenvertretung SBB Abteilung/OE: Name: Datum: Unterschrift	Projektverfasser Name: Datum: Unterschrift
----------------	---	---



Plan Nr.1054.318-11	Querprofile 19 - 20 Bestandesaufnahme 1:100	Index: Erstellt: Vis. Geprüft: Vis. Freigegeben: Vis. 09.16.07.2021 Scm 16.07.2021 SLr 16.07.2021 SLr 01.17.09.2021 MIA 17.09.2021 SLr 17.09.2021 SLr
Linie: 500	Km: 22.5 - 23.05	Format: 840x730
SBB AG, Infrastruktur, Ausbau- und Erneuerungsprojekte	Bahnhoftstrasse 12, 4600 Olten	Erstellt auf Basisdaten der amtlichen Vermessung und der SBB-Geodaten © Geodaten auslastet 5/10/2023/1 © Alle Rechte an diesem Dokument stehen der SBB zu. Für die genaue Lage und die Vollständigkeit der unterliegenden Anlagen besteht kein Gewähr.
H/B = 730 / 840 (0.61m²)		Allplan 2020