DUPONT ARCHITECTES
route de Moudon
case postale 16
1670 Ursy
t 021 909 10 90
f 021 909 10 91
info@dupont-architectes.ch
www.dupont-architectes.ch

Commune de Rue

Association de Pompier Glâne-Sud
District - Glâne - 759

Construction d'un centre de sapeurs-pompiers, d'un poste de gendarmerie et d'un abris p.c. de 603 places.

Plans sous-sol (PAIX) **1:100**

PERMIS
759/ENQ01

0.95 1.05 x 0.90
PM 15/07/2021
imp 20/07/2021

L'architecte: ....

Les requérants:

Pour APGS:

- Le président: ....

- La secrétaire: ....

Pour la commune de Rue:

- Le syndic: ....

- La secrétaire: ....

Les propriétaires:

- art 356: ....

- art 274: ....

DUPONT ARCHITECTES
route de Moudon
case postale 16
1670 Ursy
t 021 909 10 90
f 021 909 10 91
info@dupont-architectes.ch
www.dupont-architectes.ch

Commune de Rue

Association de Pompier Glâne-Sud District - Glâne - 759

Construction d'un centre de sapeurs-pompiers, d'un poste de gendarmerie et d'un abris p.c. de 603 places.

Plan rez 1:100

PERMIS
759/ENQ02

0.95 1.05 x 0.90
PM 15/07/2021
imp 20/07/2021

L'architecte: .....

Les requérants:

Pour APGS:

- Le président: .....

- La secrétaire: .....

Pour la commune de Rue:

- Le syndic: .....

- La secrétaire: .....

Les propriétaires:

- art 356: .....

- art 274: .....

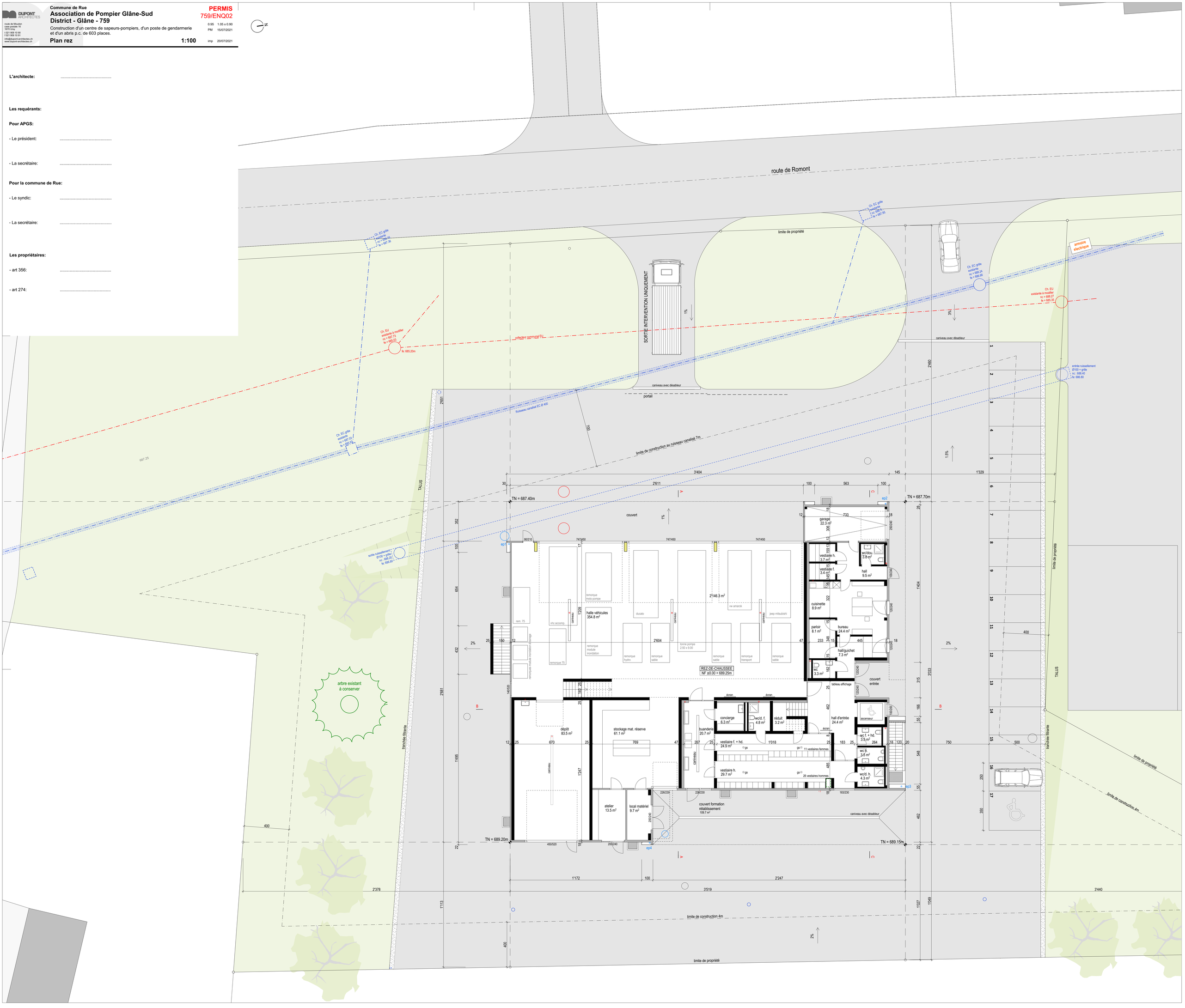

DUPONT ARCHITECTES
route de Moudon
Immeuble 16
1870 Monthey
t 021 909 10 90
f 021 909 10 91
info@dupont-architectes.ch
www.dupont-architectes.ch

Commune de Rue

Association de Pompier Glâne-Sud
District - Glâne - 759

Construction d'un centre de sapeurs-pompiers, d'un poste de gendarmerie et d'un abris p.c. de 603 places.

Plan étage et coupes **1:100** imp 20/07/2021

PERMIS
759/ENQ03
0.95 1.05 x 0.90
PM 15/07/2021

L'architecte: .....

Les requérants:

Pour APGS:

- Le président: .....

- La secrétaire: .....

Pour la commune de Rue:

- Le syndic: .....

- La secrétaire: .....

Les propriétaires:

- art 356: .....

- art 274: .....

etage

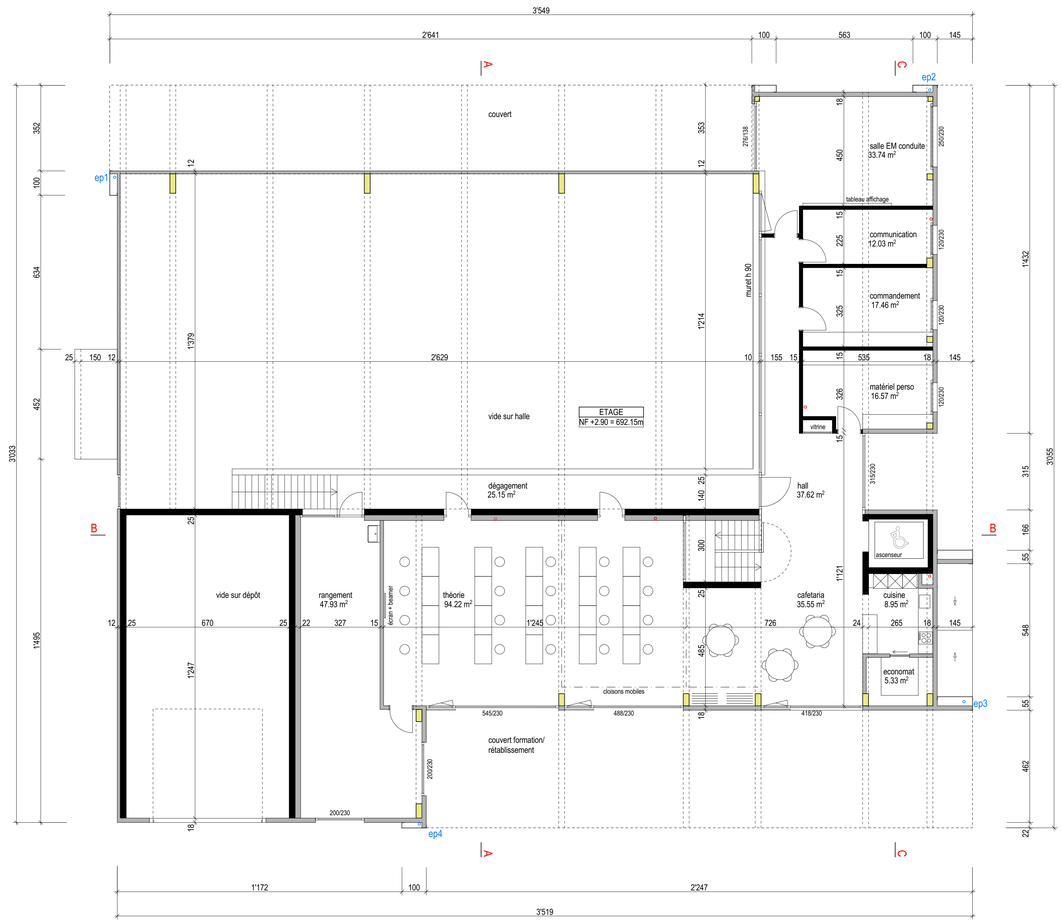

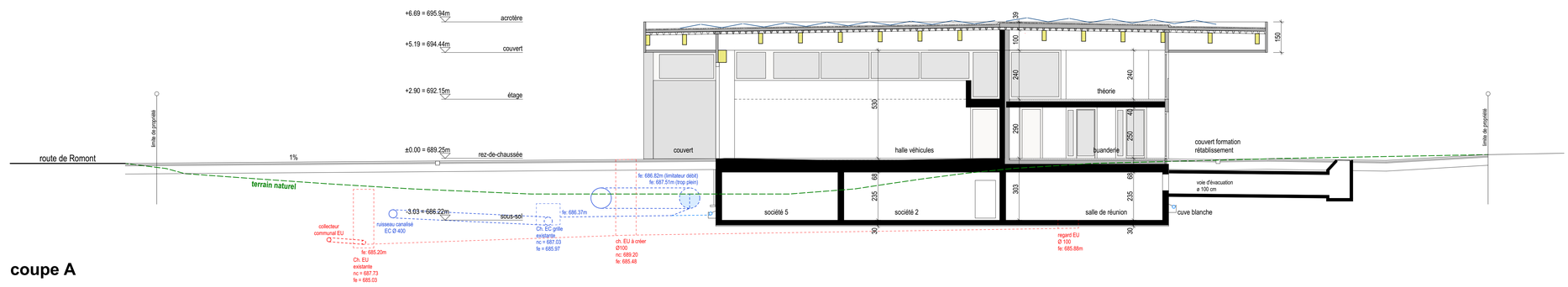

coupe A

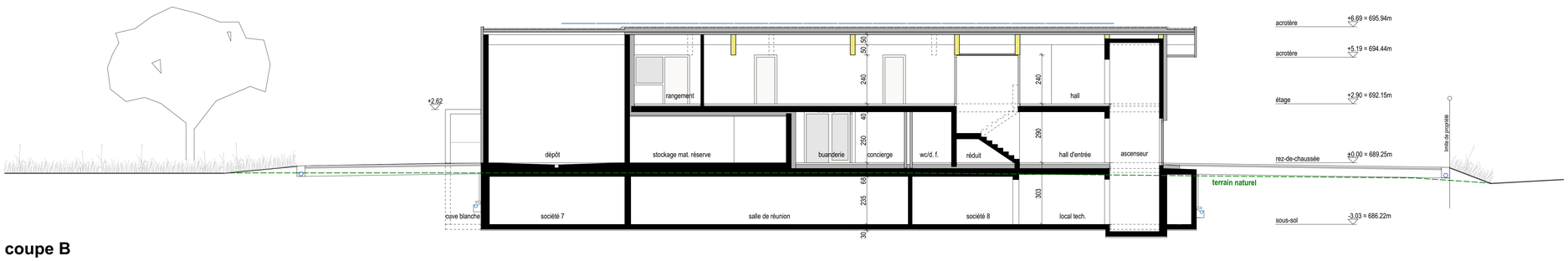

coupe B

coupe C

DUPONT ARCHITECTES
route de Moudon
Immeuble 16
1870 Monthey
t 021 909 10 90
f 021 909 10 91
info@dupont-architectes.ch
www.dupont-architectes.ch

Commune de Rue

Association de Pompier Glâne-Sud
District - Glâne - 759

Construction d'un centre de sapeurs-pompiers, d'un poste de gendarmerie et d'un abris p.c. de 603 places.

Façades 1:100

PERMIS
759/ENQ04

0.95 1.05 x 0.90
PM 15/07/2021
imp 20/07/2021

L'architecte: .....

Les requérants:

Pour APGS:

- Le président: .....

- La secrétaire: .....

Pour la commune de Rue:

- Le syndic: .....

- La secrétaire: .....

Les propriétaires:

- art 356: .....

- art 274: .....

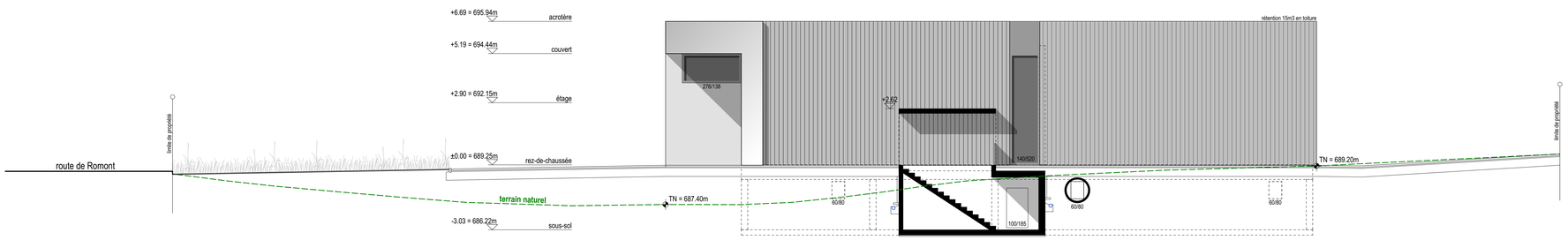

sud

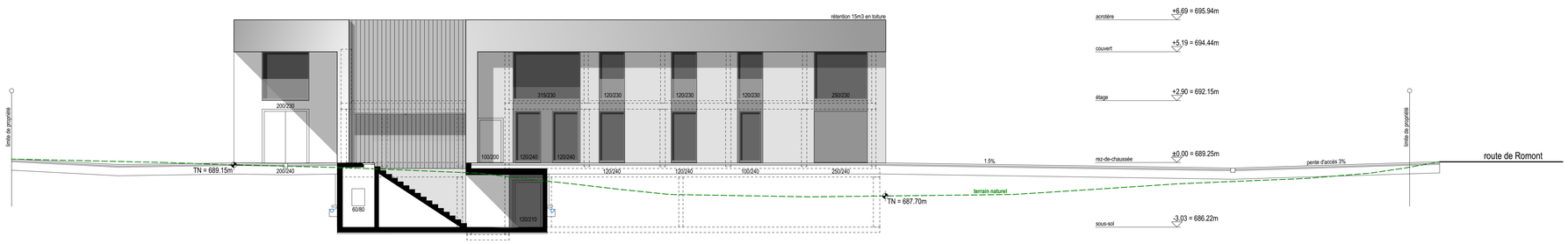

nord

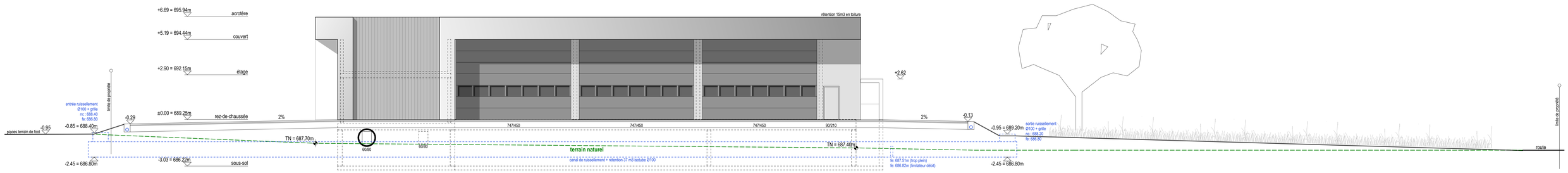

ouest

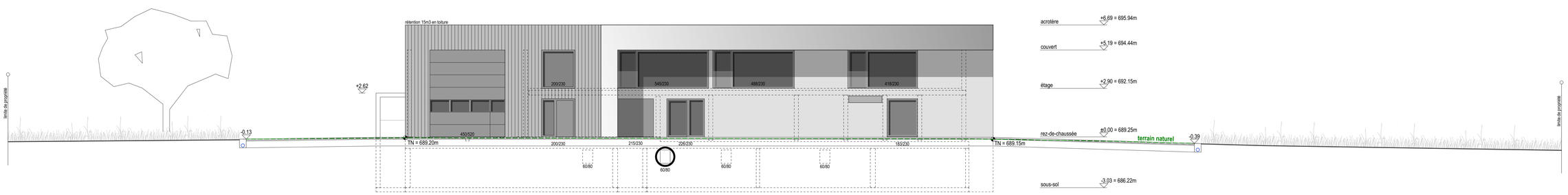

est