

ÉCOLE LIOTARD

Transformation, rénovation et extension du
groupe scolaire et de la piscine

Rue Liotard 66 - CH 1203 Genève

MT267TI - Annexe 4.1

Plan de situation - état existant

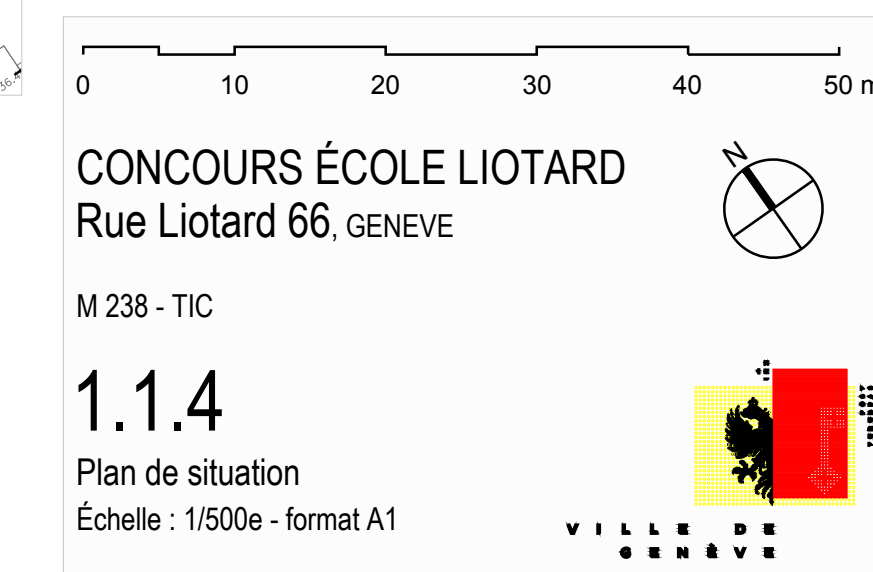

ÉCOLE LIOTARD

Transformation, rénovation et extension du
groupe scolaire et de la piscine

Rue Liotard 66 - CH 1203 Genève

MT267TI - Annexe 4.2

Plans, coupes et élévations de l'école - état
existant

-1

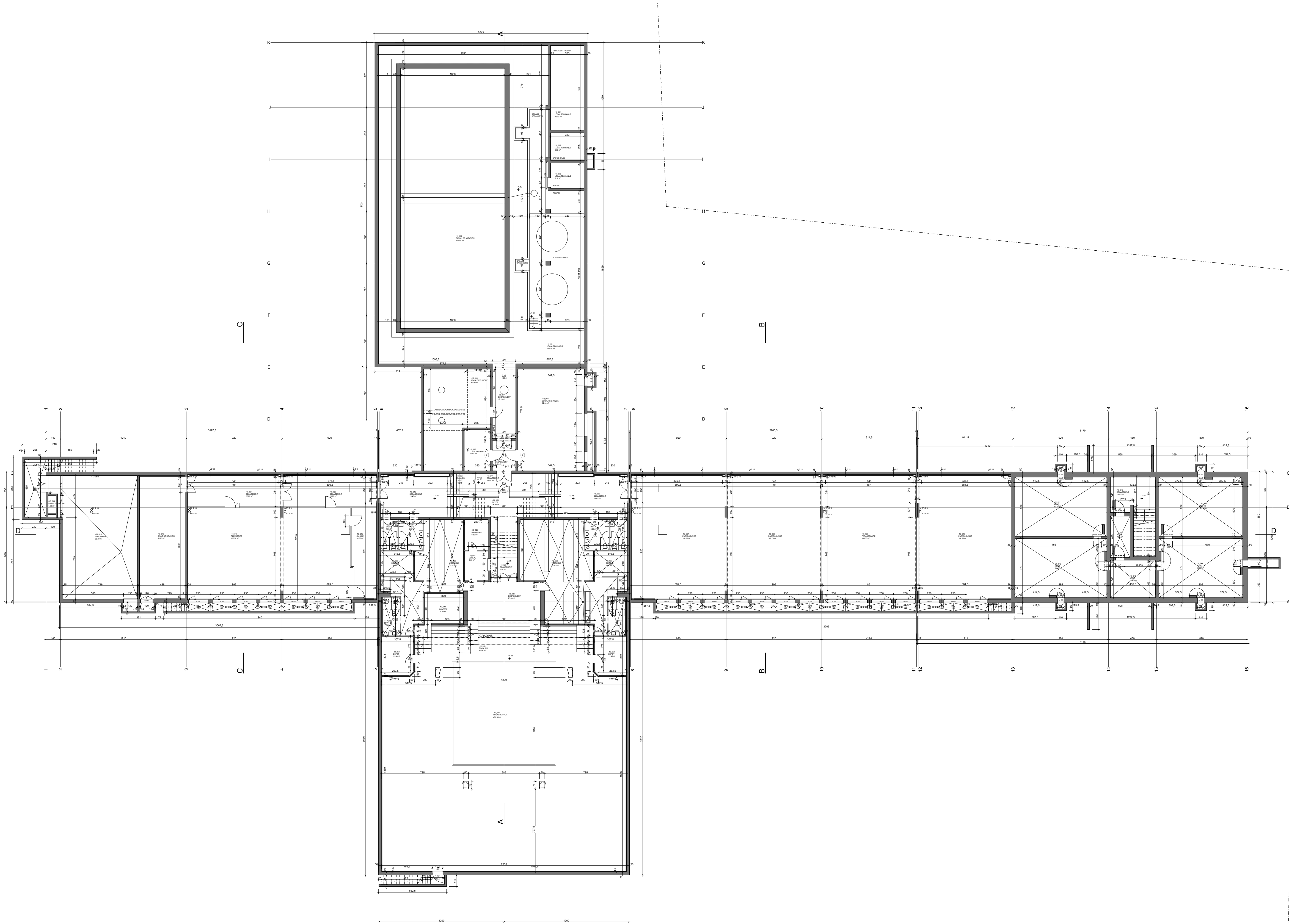

Rez

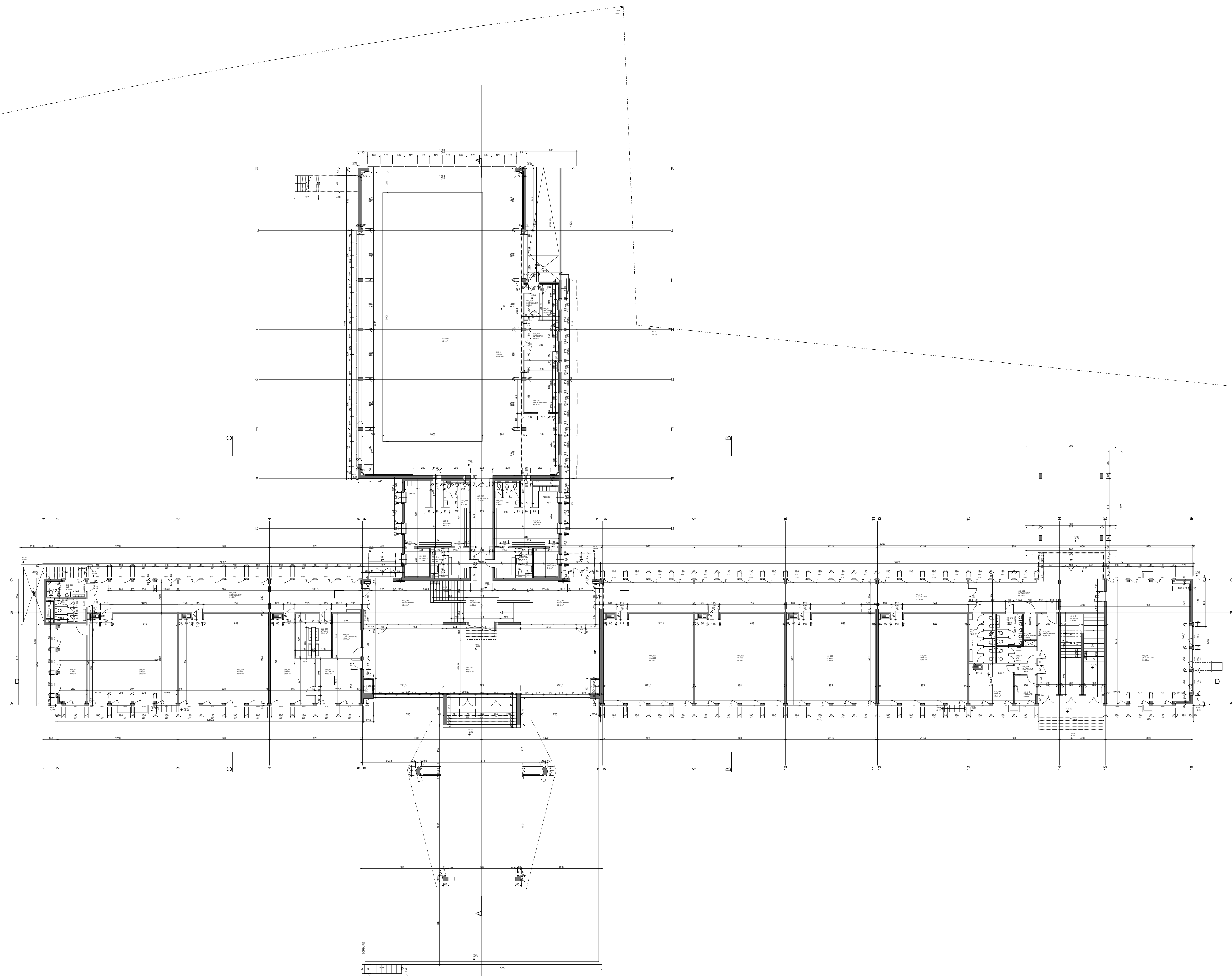

+1

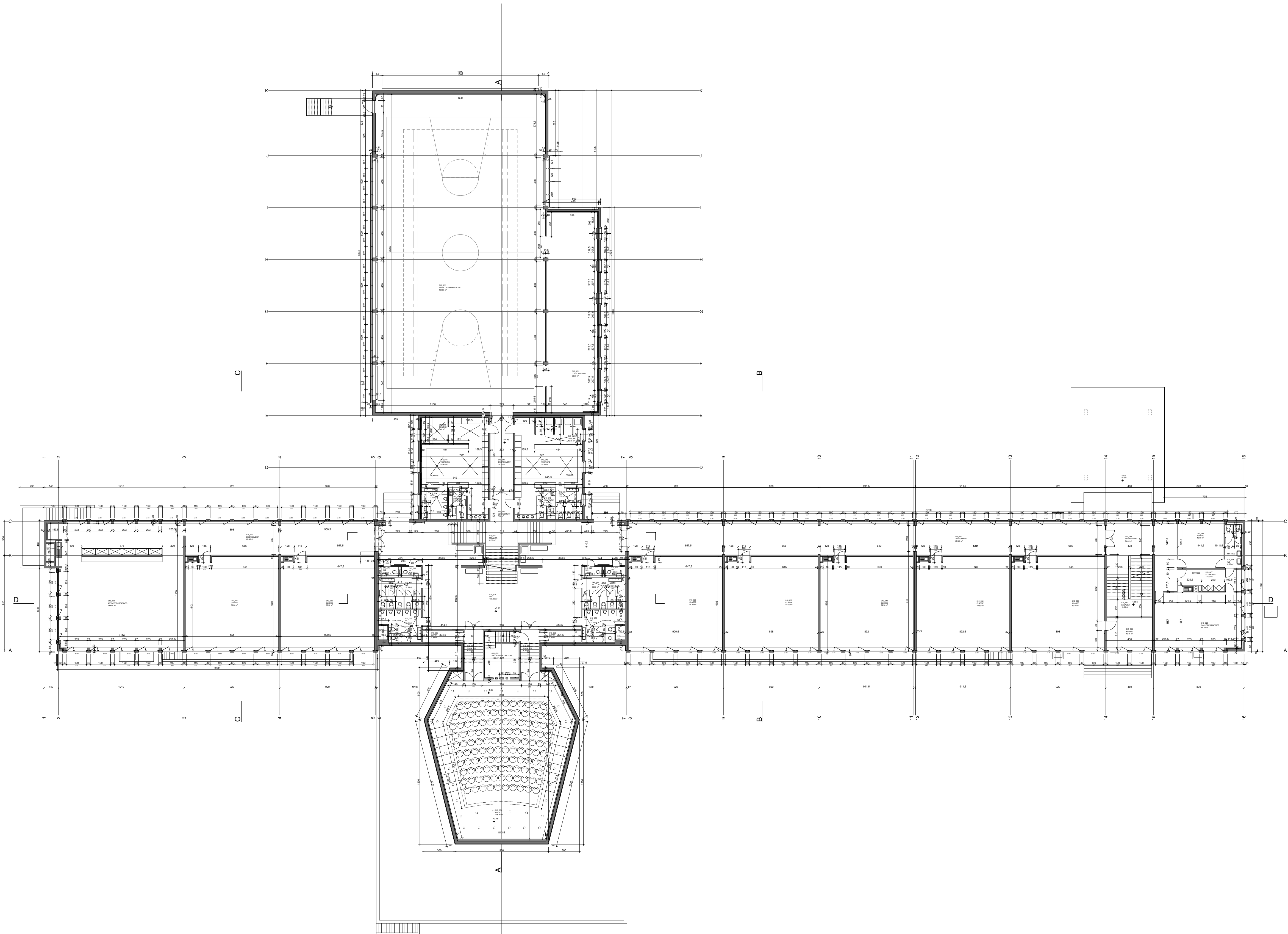

+2

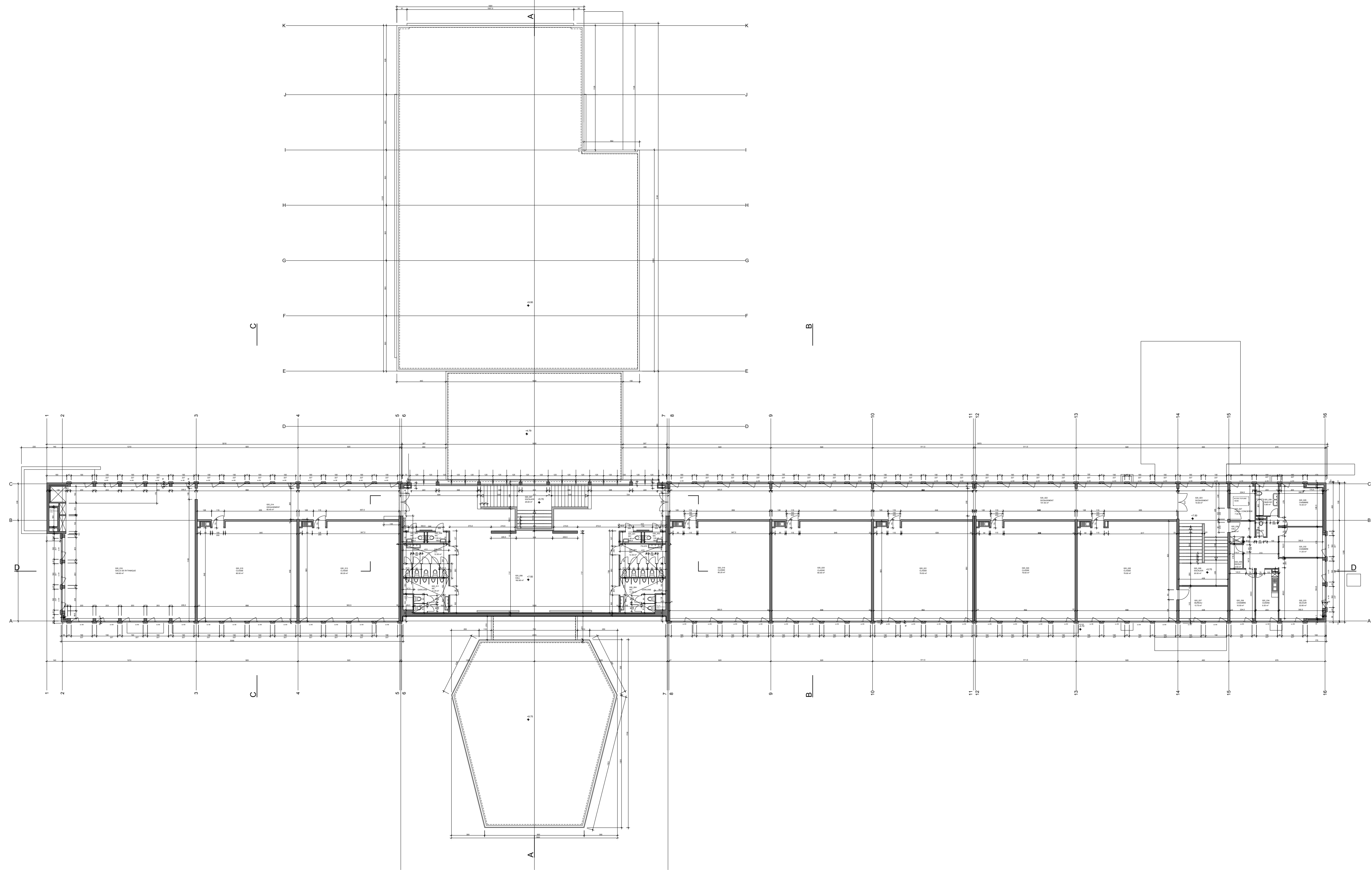

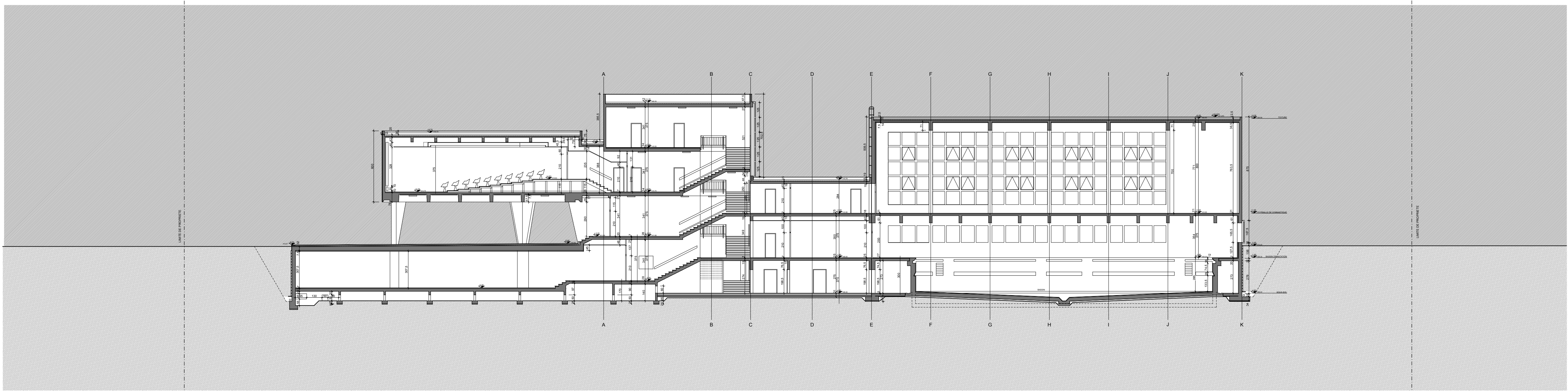

COUPE TRANSVERSALE A - A

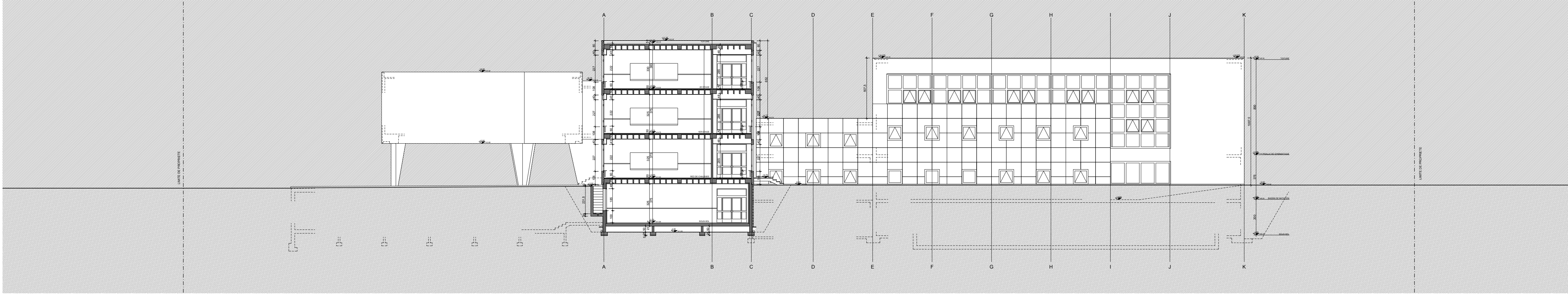

COUPE TRANSVERSALE B-B

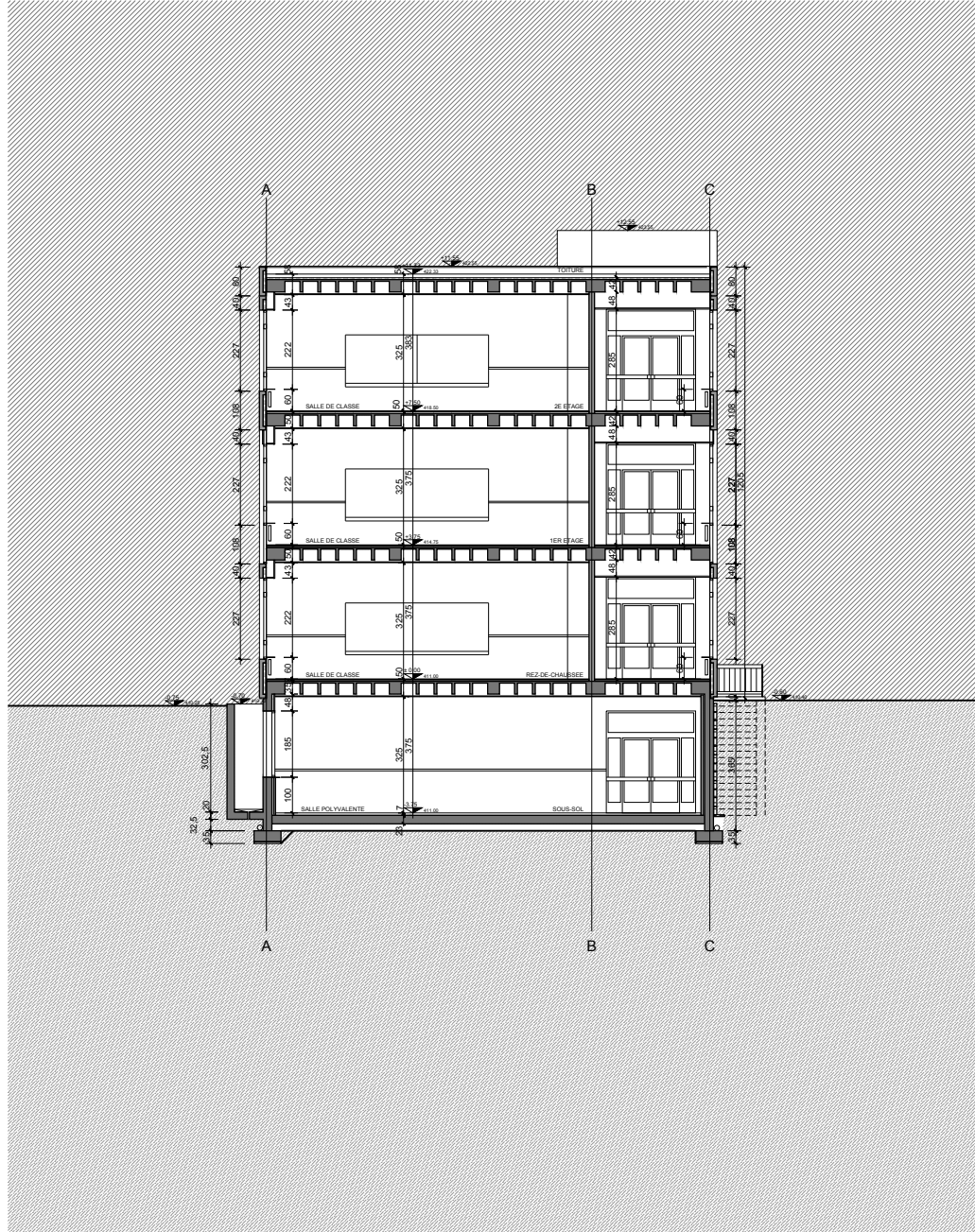

COUPE TRANSVERSALE C-C

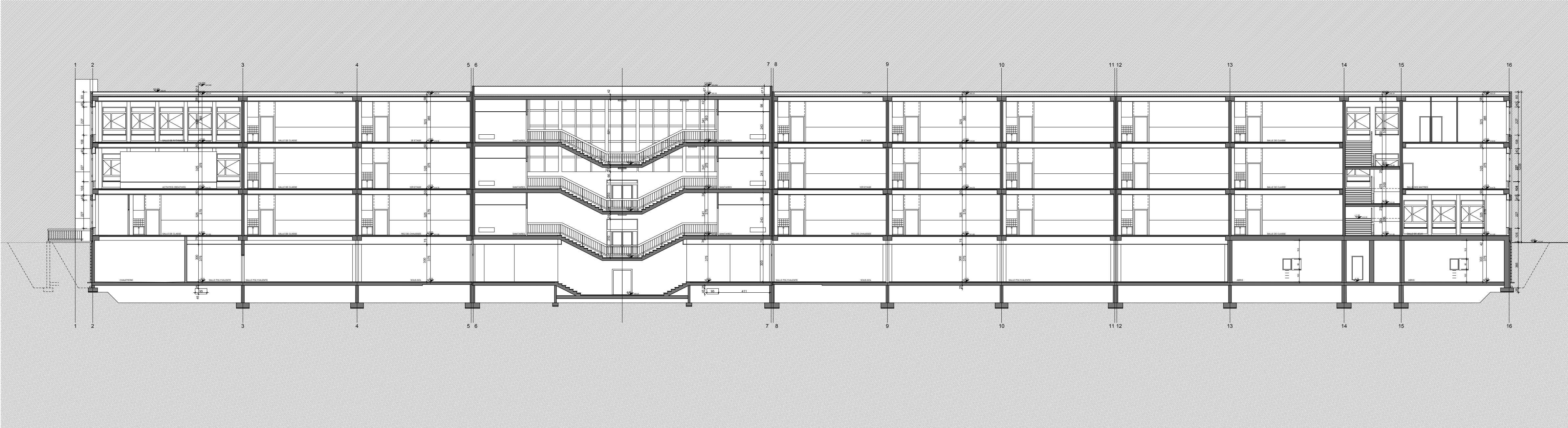

COUPE LONGITUDINALE D-D

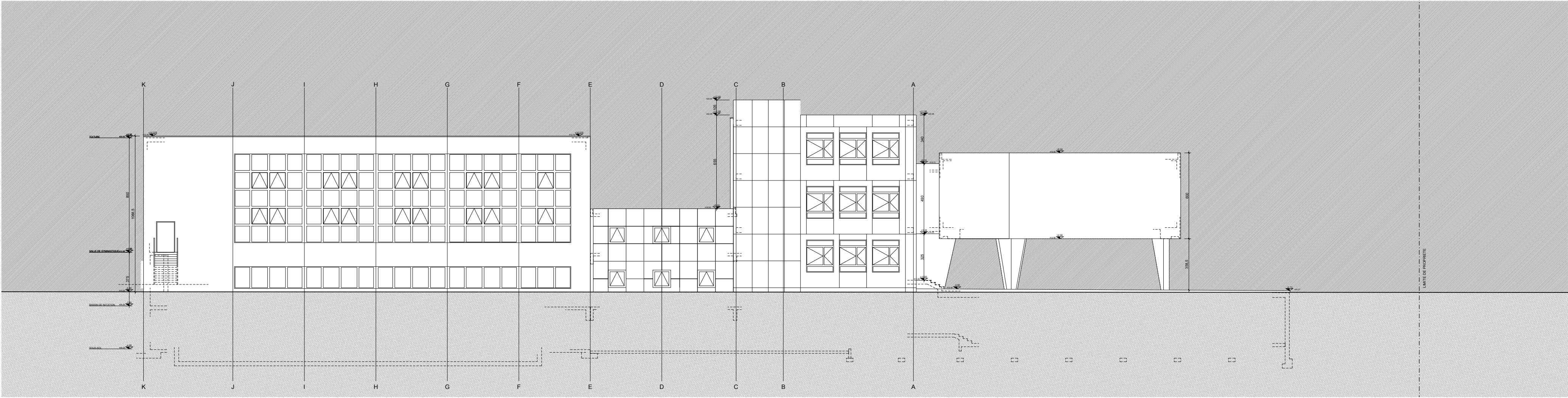

FACADE OUEST

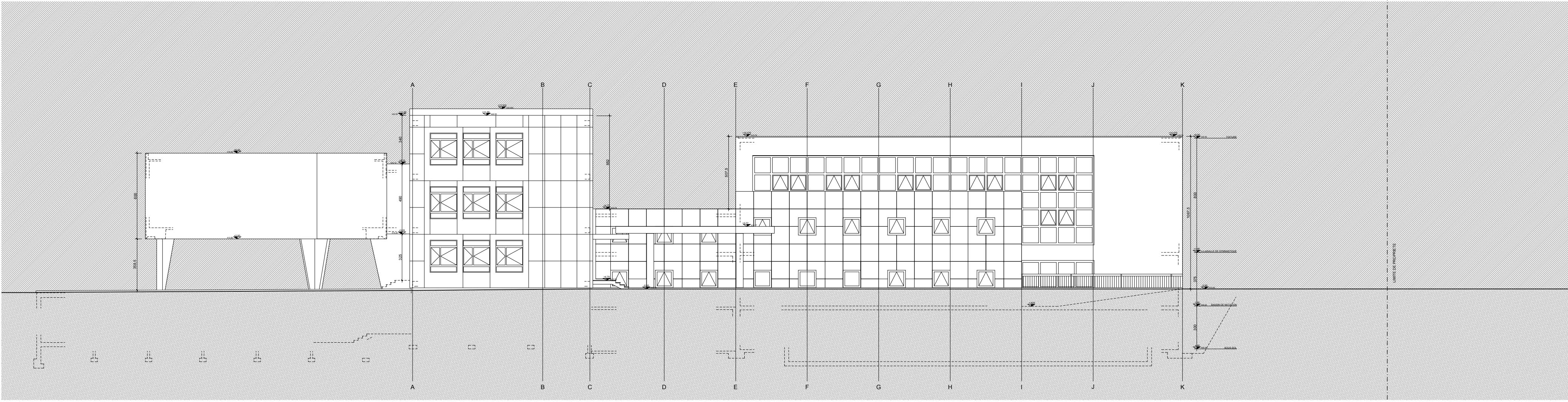

FACADE EST

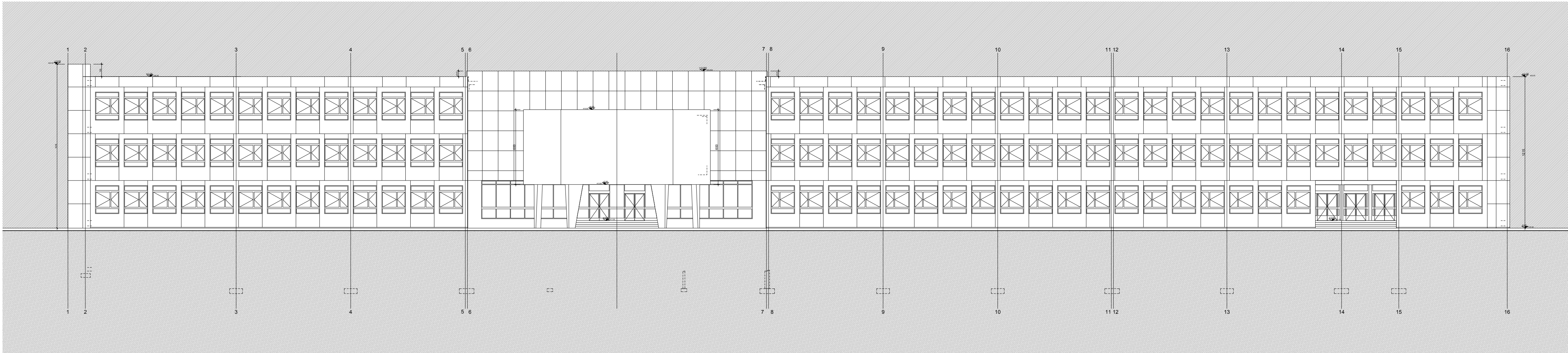

FACADE SUD

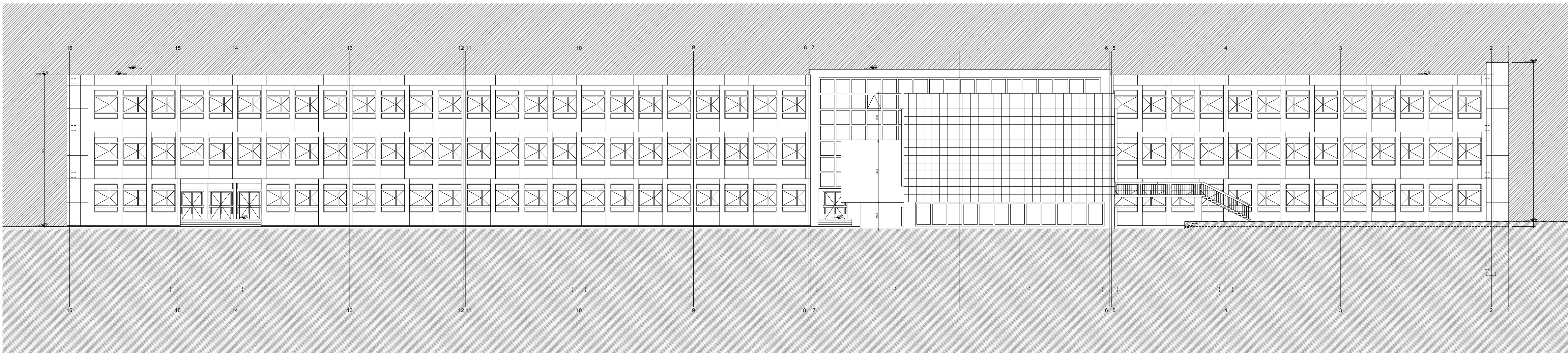

FACADE NORD

ÉCOLE LIOTARD

Transformation, rénovation et extension du
groupe scolaire et de la piscine

Rue Liotard 66 - CH 1203 Genève

MT267TI - Annexe 4.3

Plan de situation - état projeté au stade du
concours



Ville de Genève - Direction du patrimoine bâti
Rue du Stand 25 - 1204 Genève

ECOLE LIOTARD - 100
Rue Liotard 66 - 1203 Genève

fichier info: LI031-00.vwx
date: 22.03.21
niv. référence: niv ±0.00 du projet
zone de travail: 3749 - Petit-Saconnex
niveau: +x.xx = +xxx.xx (altimétrie du plan)
localisation: Global
dessiné: TM

MP_001
Situation et toitures
Concours

1/500

ÉCOLE LIOTARD

Transformation, rénovation et extension du
groupe scolaire et de la piscine

Rue Liotard 66 - CH 1203 Genève

MT267TI - Annexe 4.4

Plans, coupes, élévations et travée type - état
projeté au stade du concours

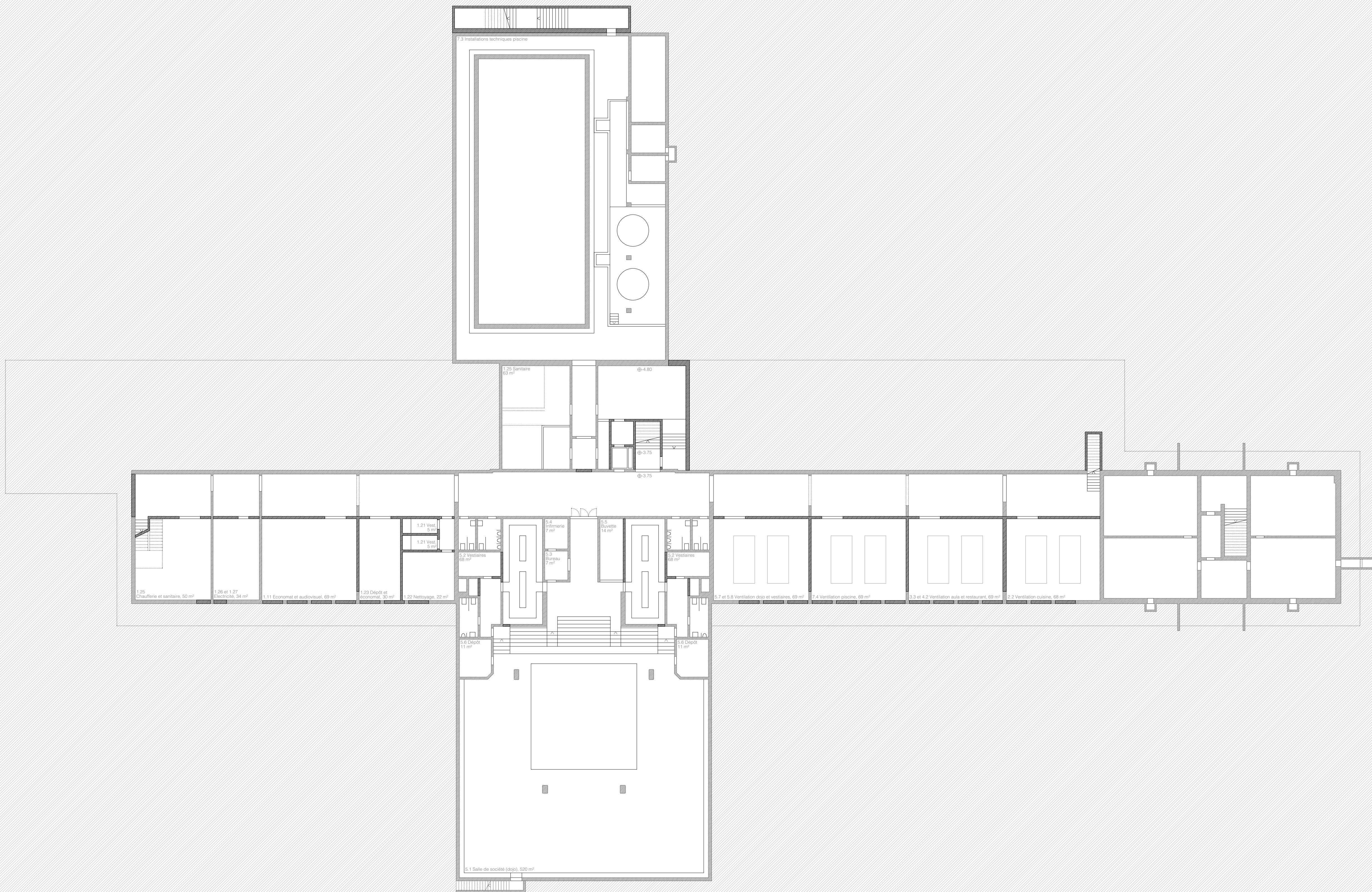

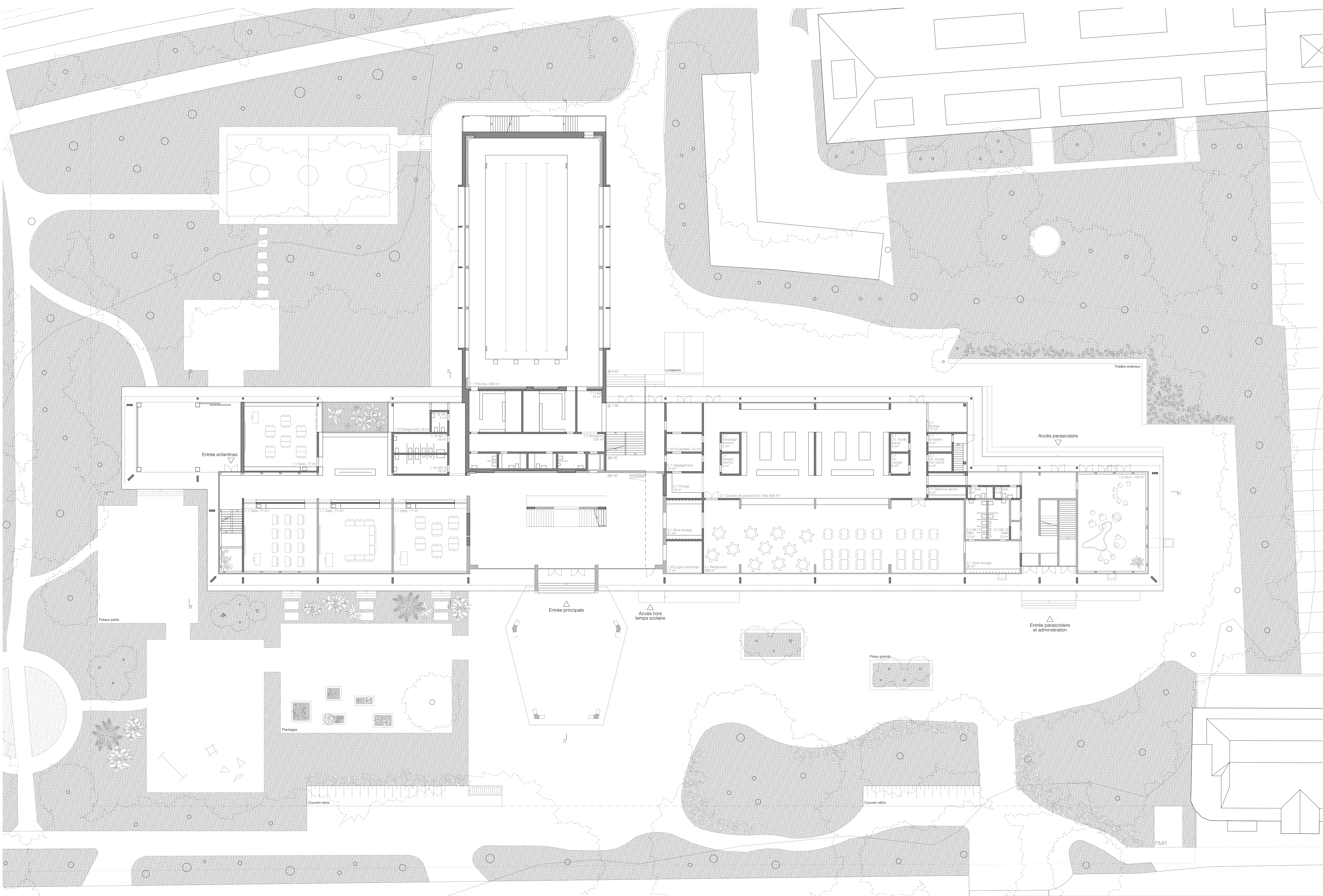

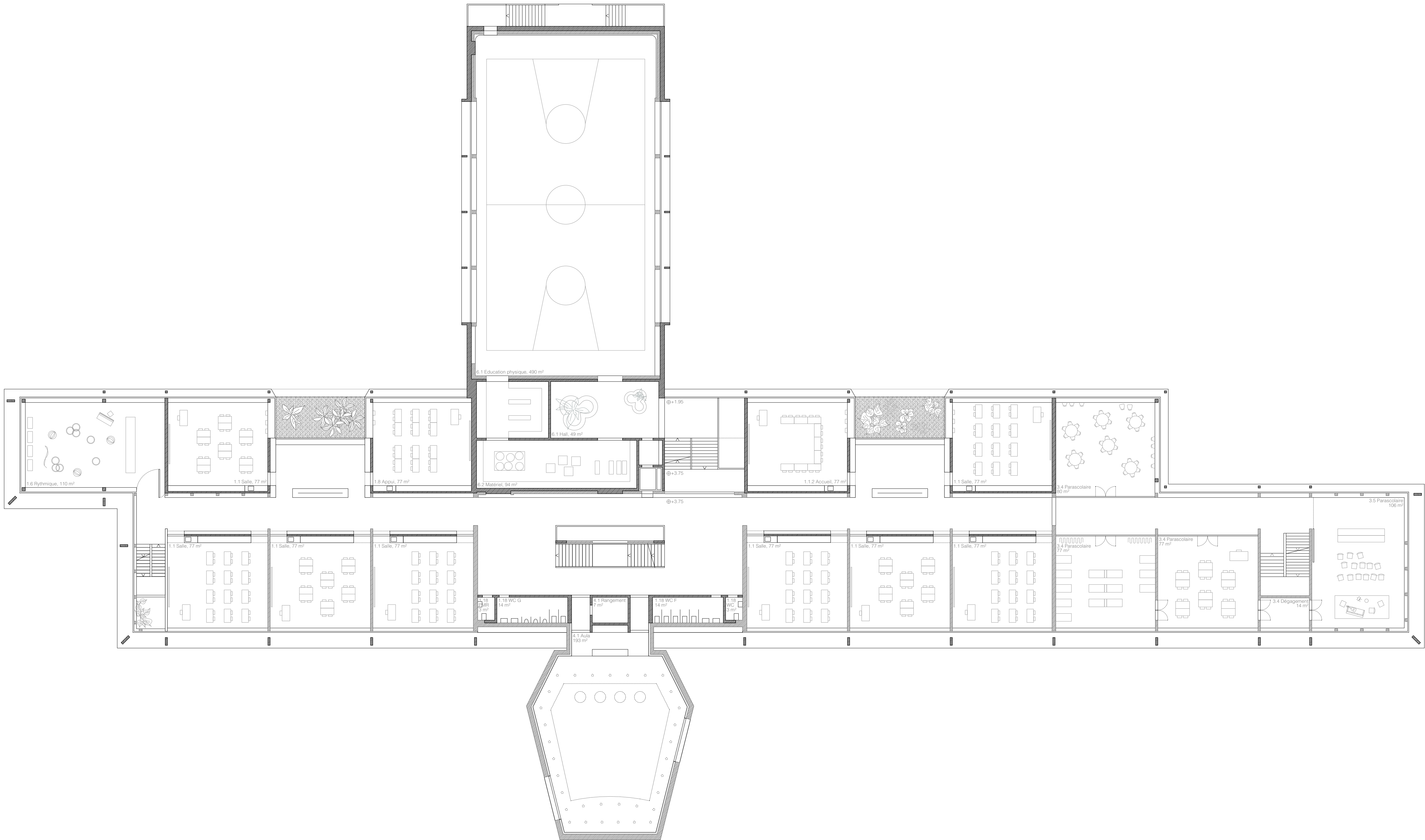

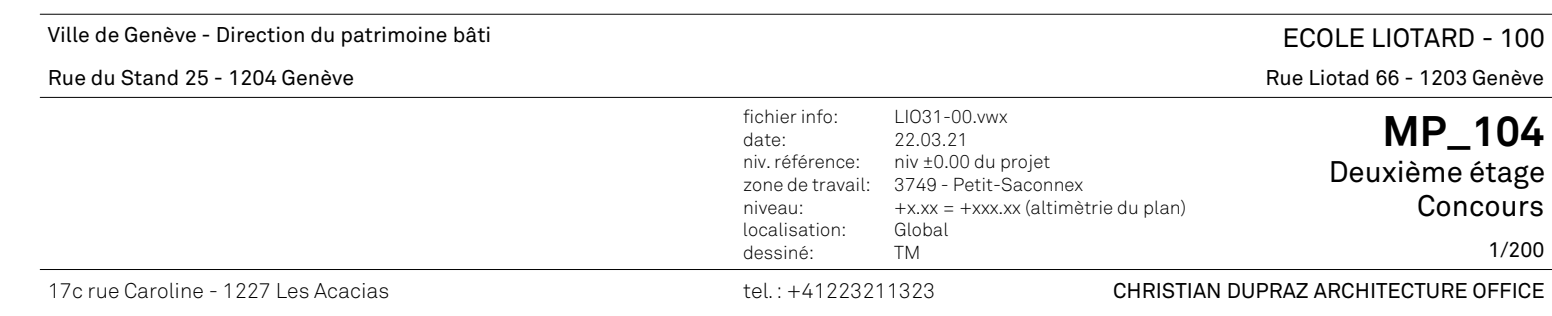

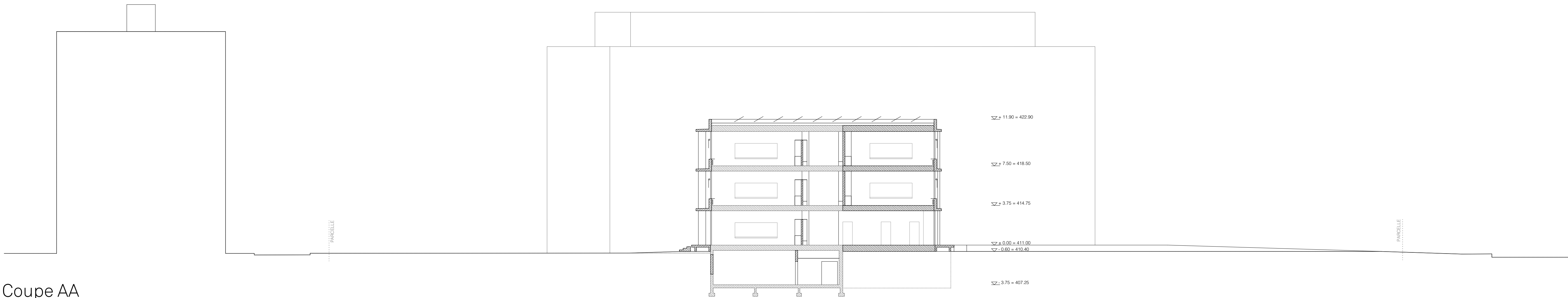

Coupe AA

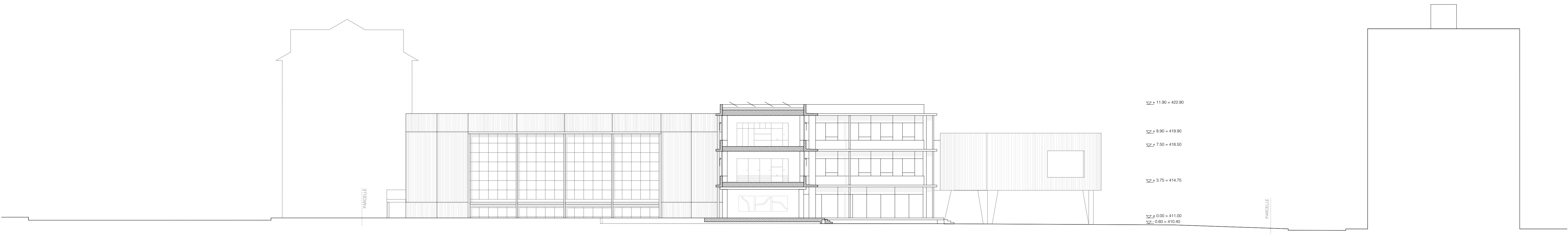

Coupe BB

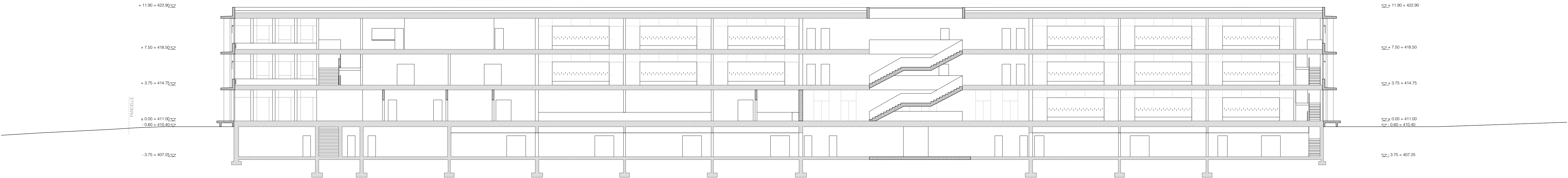

Coupe DD

Architectural section drawing of a building complex. The drawing shows multiple levels, a central staircase, and various rooms. Elevation markers are provided on the left and right sides of the section.

Left Side Elevation Markers:

- + 11.90 = 422.90 SZ
- + 8.90 = 419.90 SZ
- + 7.50 = 418.50 SZ
- + 3.75 = 414.75 SZ
- ± 0.00 = 411.00 SZ
- 0.60 = 410.40 SZ
- 3.75 = 407.25 SZ
- 4.35 = 406.65 SZ

Right Side Elevation Markers:

- SZ ± 10.95 = 421.95
- SZ ± 8.50 = 419.50
- SZ ± 5.08 = 416.08
- SZ ± 1.95 = 412.95
- SZ ± 0.00 = 411.00
- SZ - 0.80 = 410.20
- SZ - 1.80 = 409.20
- SZ - 4.80 = 406.20

A vertical dashed line on the left is labeled "PARCELLE".

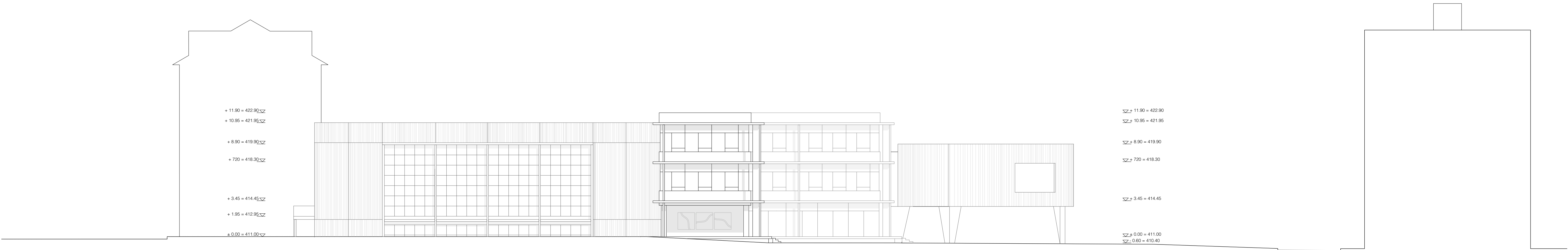

Façade nord-ouest

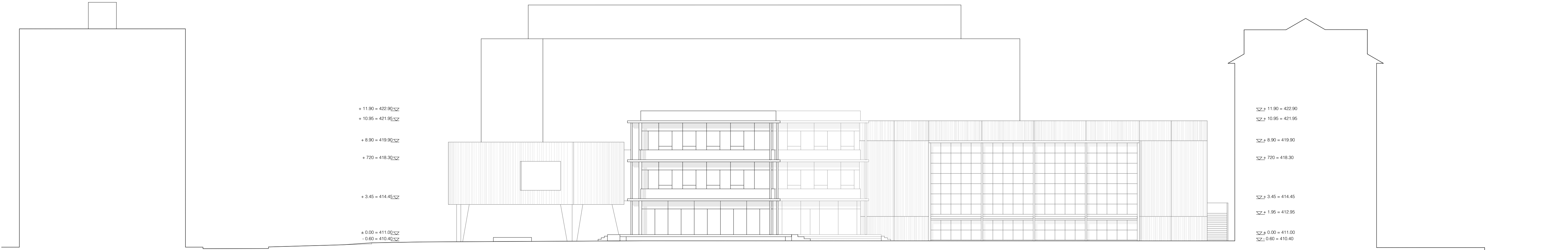

Façade sud-est



Façade sud-ouest

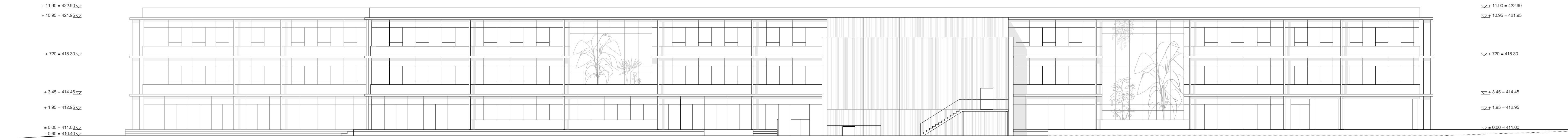

Façade nord-est



Elévation type

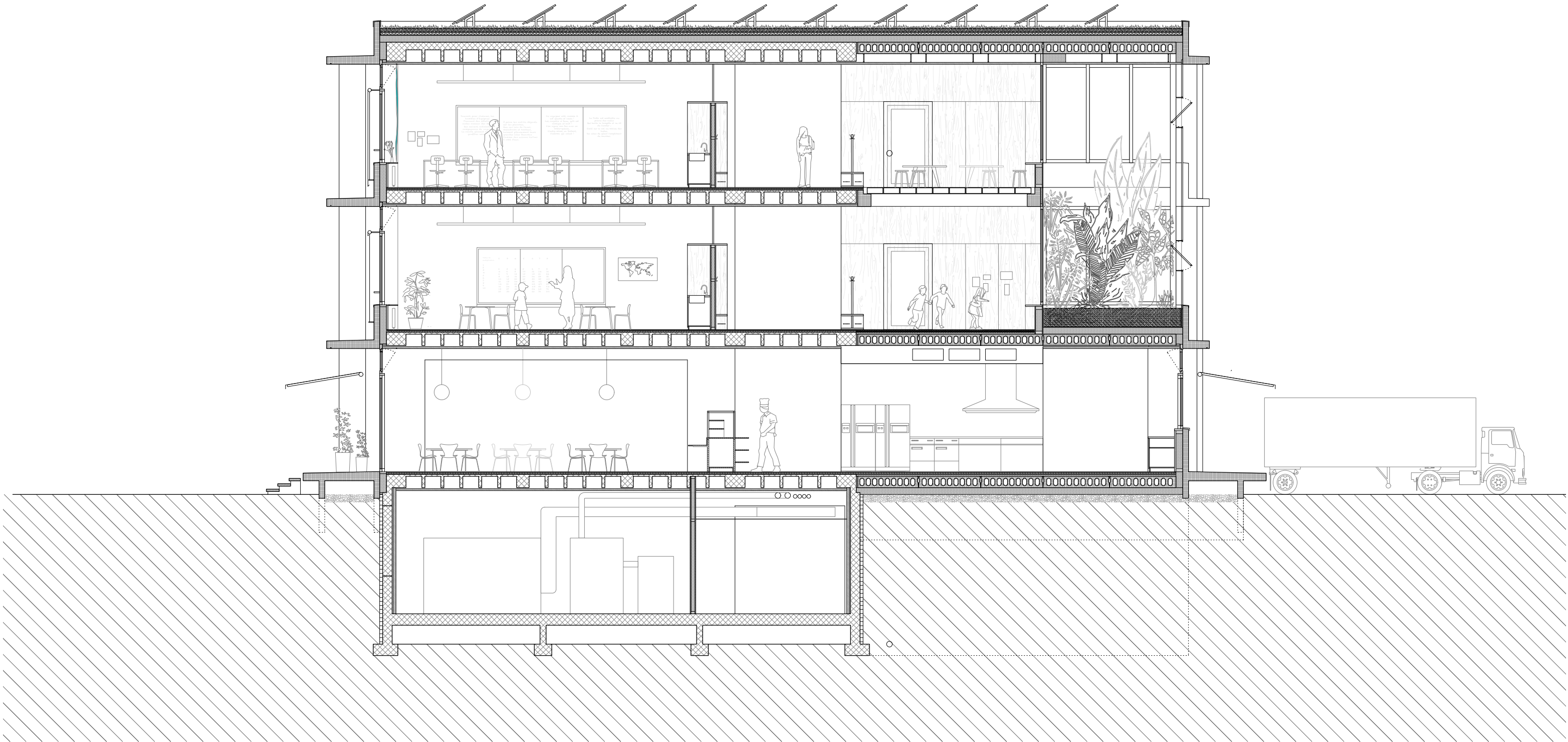

Coupe sur travée jardin

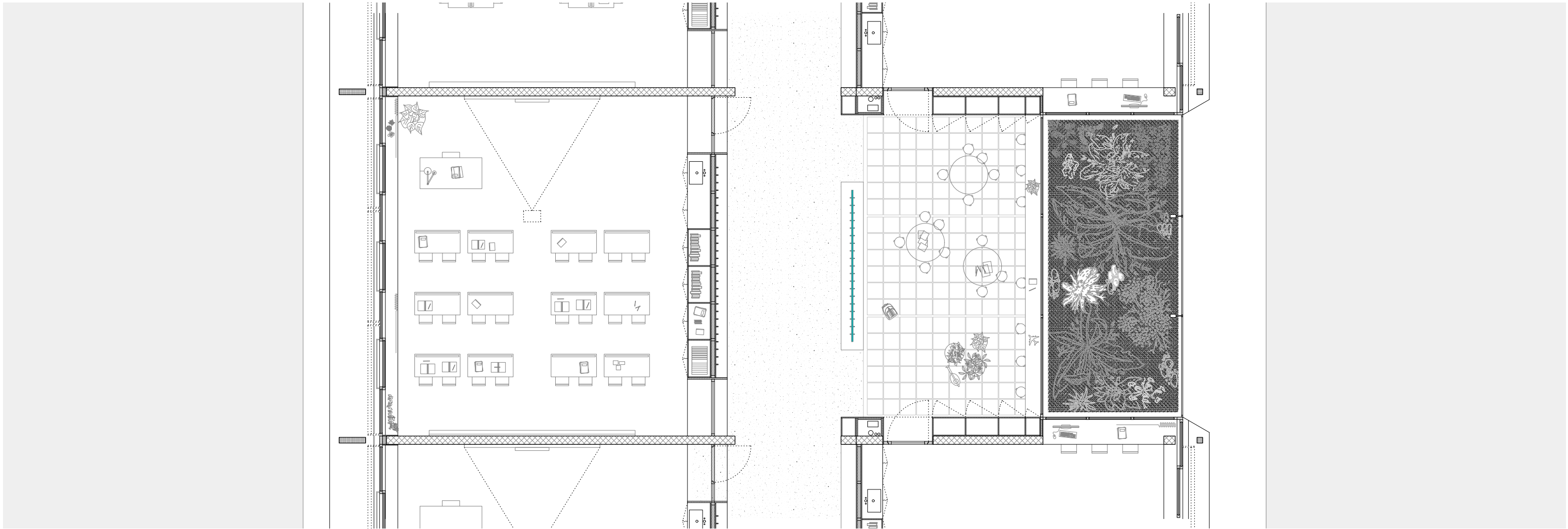

Plan sur travée jardin

ÉCOLE LIOTARD

Transformation, rénovation et extension du
groupe scolaire et de la piscine

Rue Liotard 66 - CH 1203 Genève

MT267TI - Annexe 4.5

Plans avec démolitions - état projeté

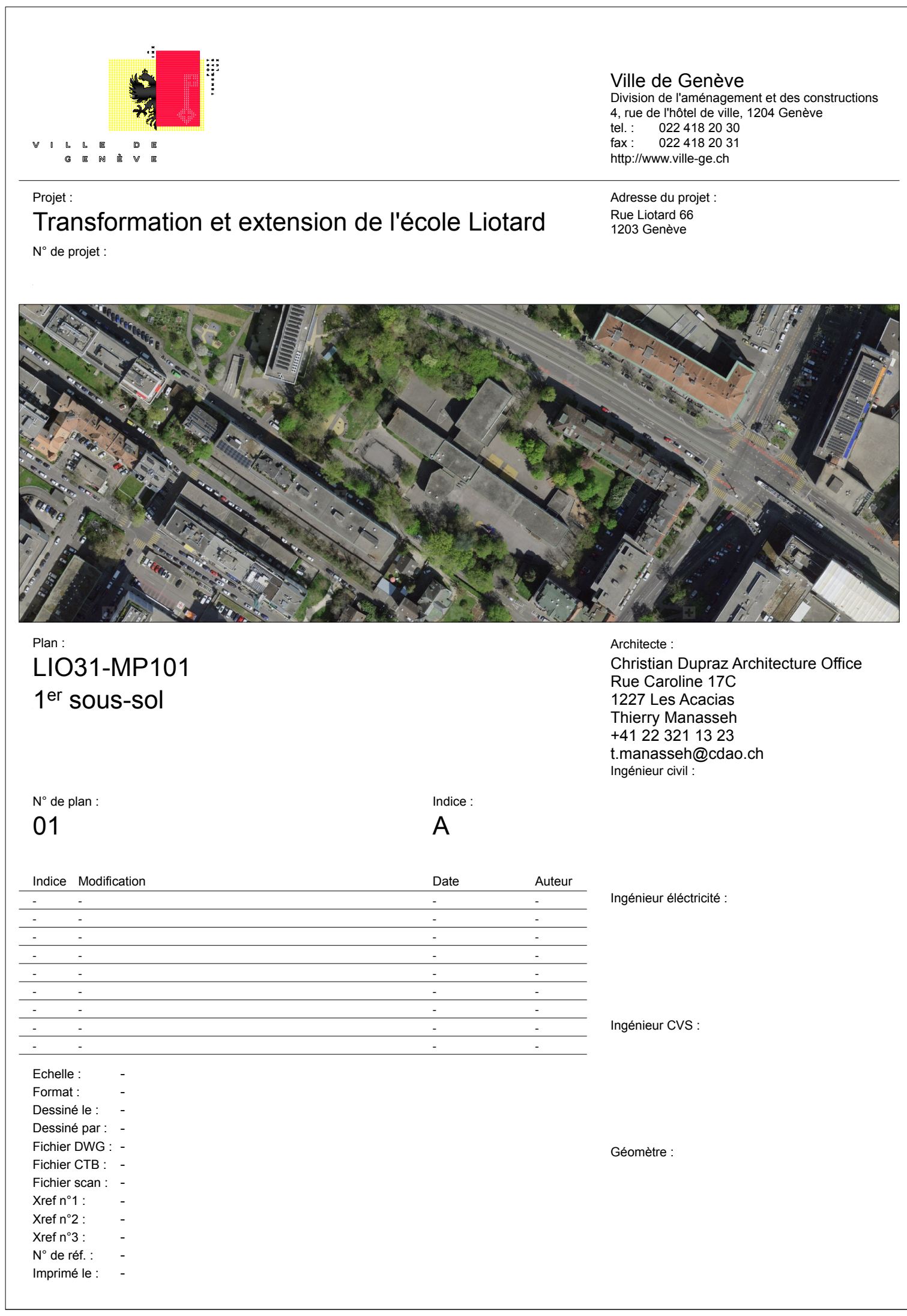

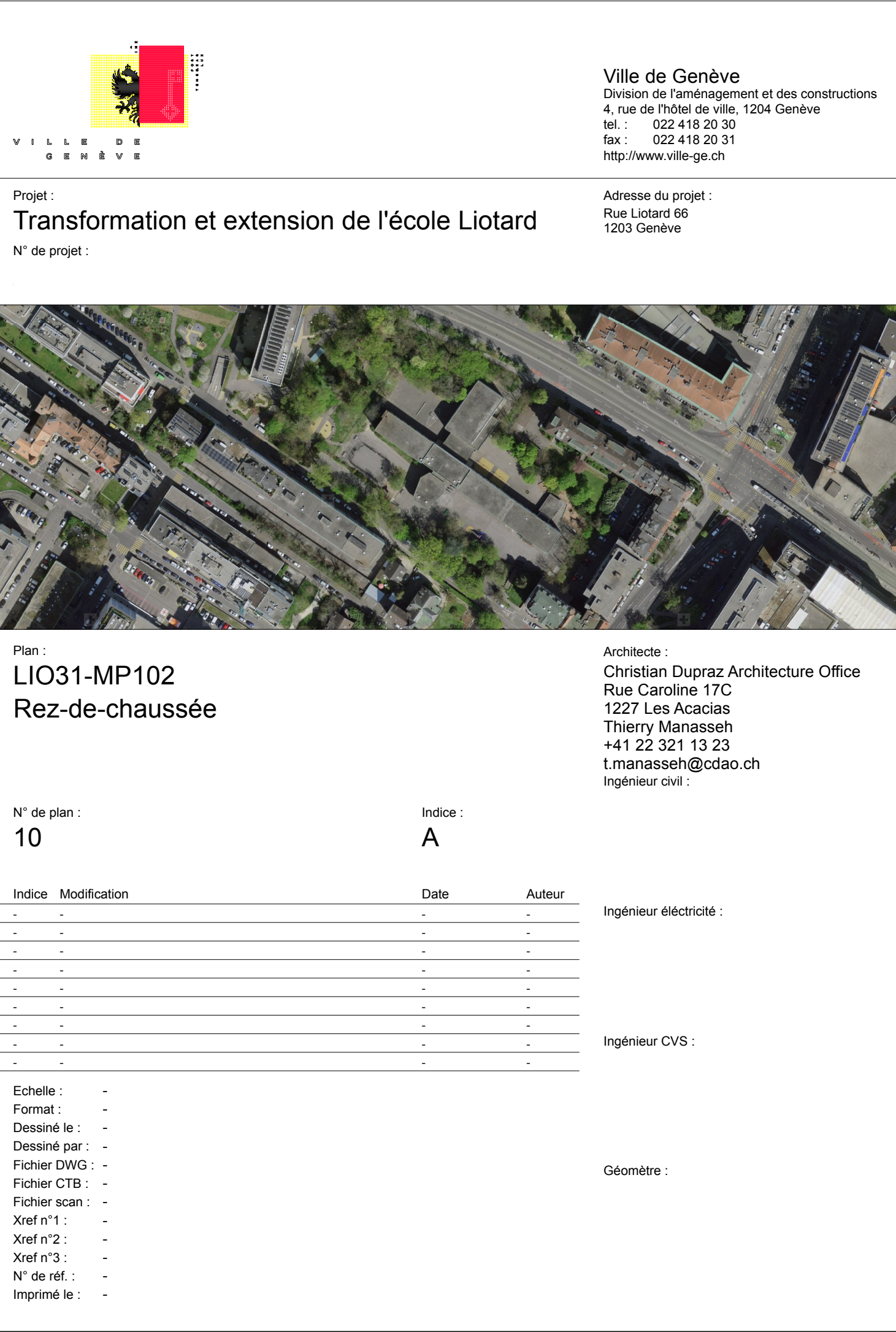

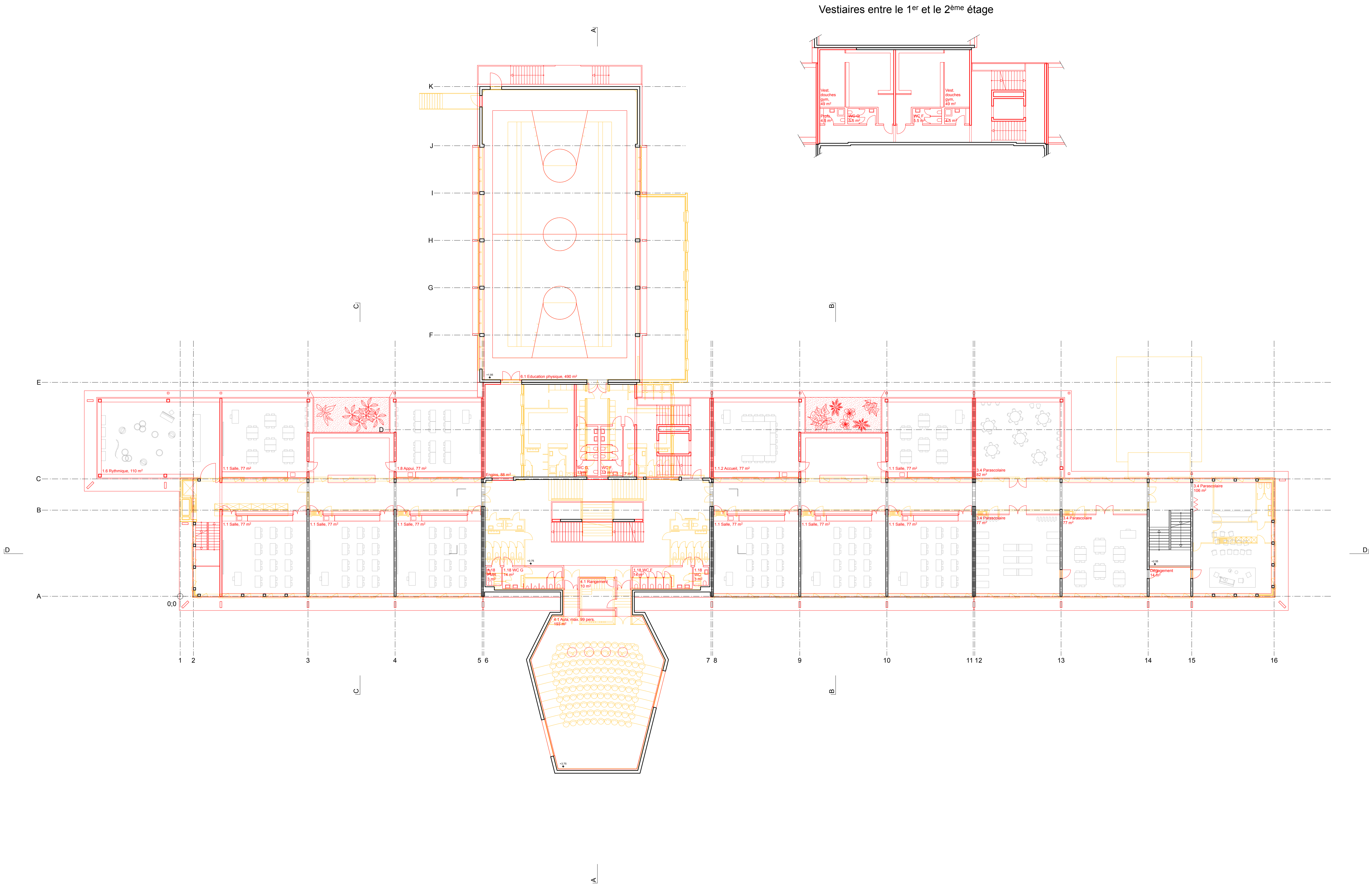



VILLE DE GENÈVE

Ville de Genève
Division de l'aménagement et des constructions
4, rue de l'hôtel de ville, 1204 Genève
tel. : 022 418 20 30
fax : 022 418 20 31
http://www.ville-ge.ch

Projet :
Transformation et extension de l'école Liotard

N° de projet :

Adresse du projet :
Rue Liotard 66
1203 Genève



Plan :
LIO31-MP103
1^{er} étage

Architecte :
Christian Dupraz Architecture Office
Rue Caroline 17C
1227 Les Acacias
Thierry Manasseh
+41 22 321 13 23
t.manasseh@cdao.ch
Ingénieur civil :

N° de plan :
11

Indice :
A

Indice	Modification	Date	Auteur
-	-	-	-
-	-	-	-
-	-	-	-
-	-	-	-
-	-	-	-
-	-	-	-
-	-	-	-
-	-	-	-
-	-	-	-

Ingénieur électricité :

Ingénieur CVS :

Géomètre :

Echelle : -
Format : -
Dessiné le : -
Dessiné par : -
Fichier DWG : -
Fichier CTB : -
Fichier scan : -
Xref n°1 : -
Xref n°2 : -
Xref n°3 : -
N° de réf. : -
Imprimé le : -

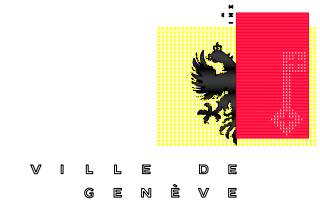
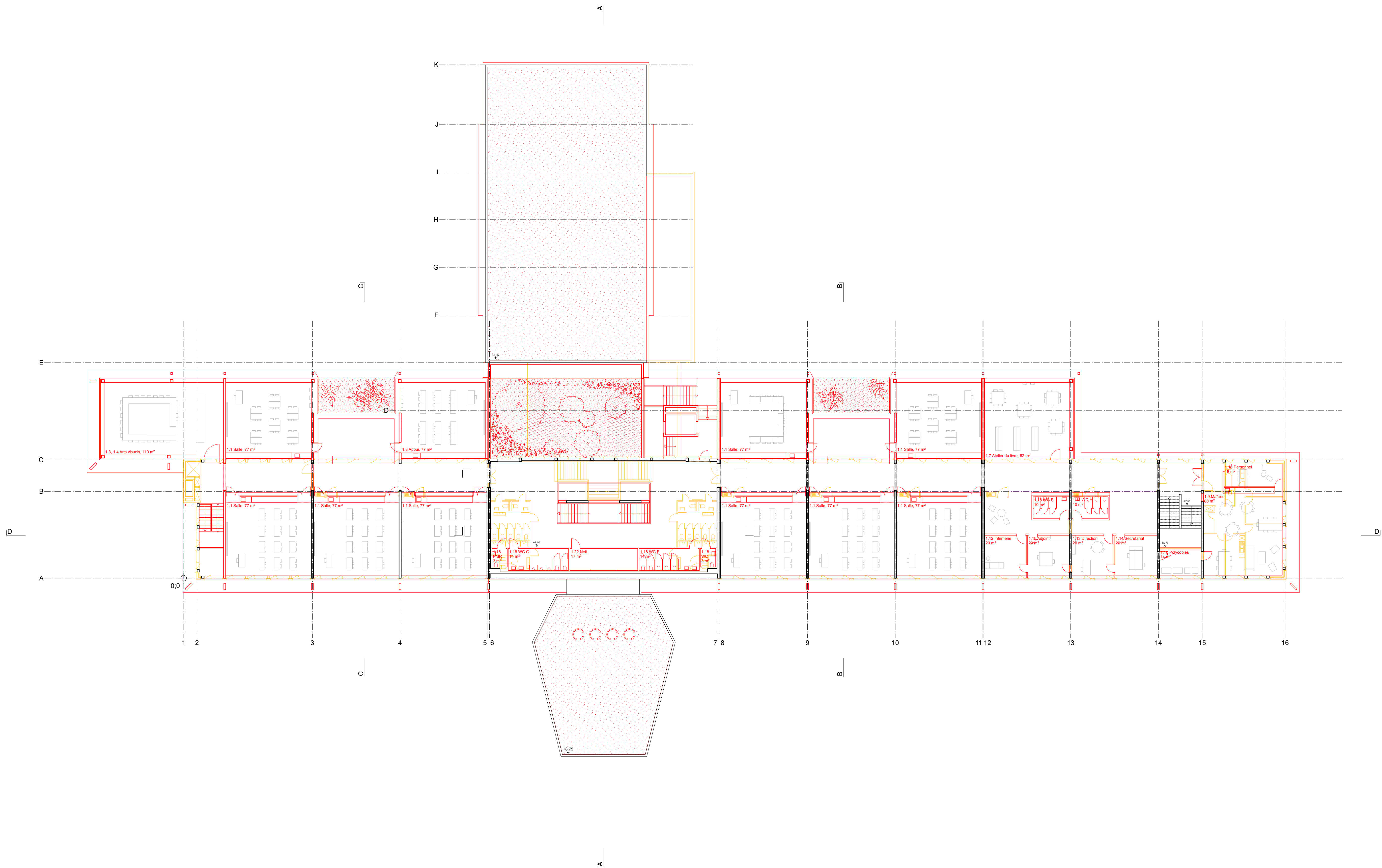

Ville de Genève
Division de l'aménagement et des constructions
4, rue de l'hôtel de ville, 1204 Genève
tel. : 022 418 20 30
fax : 022 418 20 31
http://www.ville-ge.ch

Projet :
Transformation et extension de l'école Liotard
N° de projet :

Adresse du projet :
Rue Liotard 66
1203 Genève



Plan :
LIO31-MP104
2^{ème} étage

Architecte :
Christian Dupraz Architecture Office
Rue Caroline 17C
1227 Les Acacias
Thierry Manasseh
+41 22 321 13 23
t.manasseh@cdao.ch
Ingénieur civil :

N° de plan :
12

Indice :
A

Indice	Modification	Date	Auteur
-	-	-	-
-	-	-	-
-	-	-	-
-	-	-	-
-	-	-	-
-	-	-	-
-	-	-	-
-	-	-	-
-	-	-	-

Ingénieur électricité :

Ingénieur CVS :

Echelle : -
Format : -
Dessiné le : -
Dessiné par : -
Fichier DWG : -
Fichier CTB : -
Fichier scan : -
Xref n°1 : -
Xref n°2 : -
Xref n°3 : -
N° de réf. : -
Imprimé le : -

Géomètre :

ÉCOLE LIOTARD

Transformation, rénovation et extension du
groupe scolaire et de la piscine

Rue Liotard 66 - CH 1203 Genève

MT267TI - Annexe 4.6

Dossier photographique de l'école

REPORTAGE PHOTOGRAPHIQUE

CONCOURS DE PROJETS D'ARCHITECTURE
A UN DEGRÉ EN PROCEDURE SELECTIVE POUR
LA RENOVATION ET EXTENSION DE L'ECOLE LIOTARD



Prises de vues effectuées en juillet 2018 et janvier 2019



1. Façade sud-ouest avec l'entrée principale



2. Façade sud-ouest
Entrée principale



3. Rez-de-chaussée
Entrée principale



4. Rez-de-chaussée
Entrée principale : cage d'escalier



5. Rez-de-chaussée
Loge concierge



6. Rez-de-chaussée
Hall d'entrée



7. 2^{ème} étage
Cage d'escalier



8. 2^{ème} étage
Cage d'escalier



9. Rez-de-chaussée
Couloir de distribution

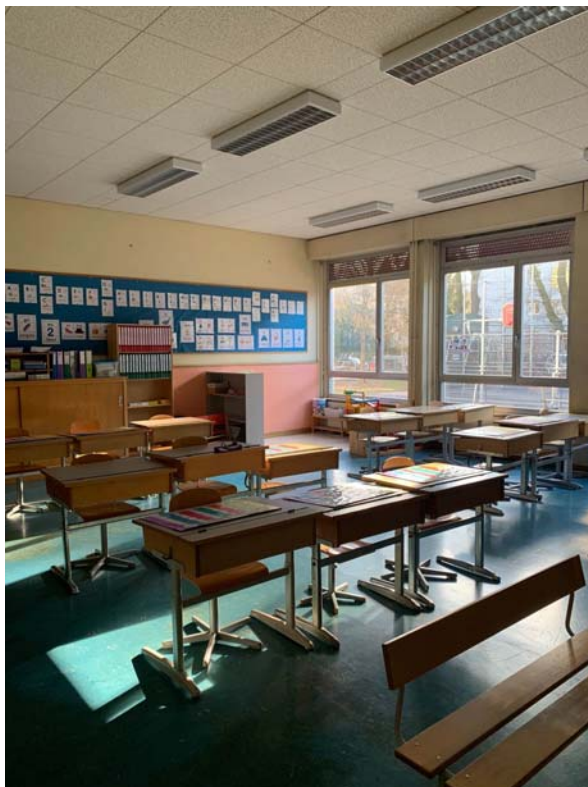

10. Rez-de-chaussée
Salle de classe



11. 1er étage
Salle activités créatives



12. 1er étage
Salle activités créatives



13. 2^{ème} étage
Entrée salle de classe



14. 2^{ème} étage
Salle de classe XXX -évier



15. 2^{ème} étage
WC garçons



16. 2^{ème} étage
WC garçons



17. 2^{ème} étage
Hall de distribution



18. 2^{ème} étage
Hall de distribution



19. 2^{ème} étage
Salle de rythmique



20. Aula
Entrée aula



21. Aula
Salle aula



22. Salle de gymnastique



23. Salle de gymnastique
Vestiaires



24. Salle de gymnastique
Vestiaires



25. Niveau -1
Réfectoire



26. Niveau -1
Réfectoire



27. Niveau -1
Cuisine de réchauffement



28. Niveau -1
Locaux parascolaires

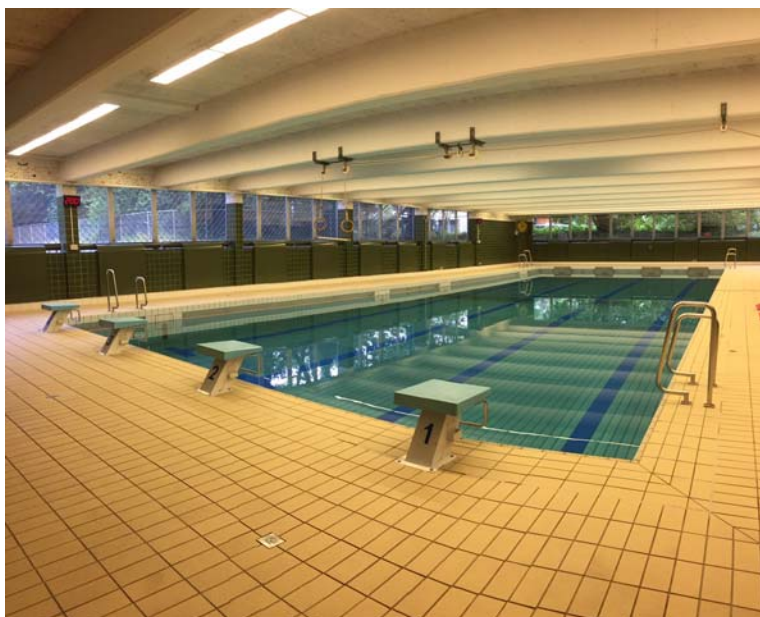

29. Piscine
Bassin



30. Piscine
Vestiaires piscine



31. Salle de dojo



32. Salle de dojo
Vestiaire



33. Salle de dojo
Vestiaire



34. Niveau -1
Local ventilation



35. Niveau -1
Local ventilation



36. Niveau -1
Local électricité



37. Niveau -1
Local nourrice



38. Niveau -1
Local nourrice



39. Niveau -1
Installations techniques piscine



40. Façade sud-ouest



41. Façade sud-ouest



42. Façade est



43. Extérieurs



44. Extérieurs



45. Extérieurs



46. Extérieurs

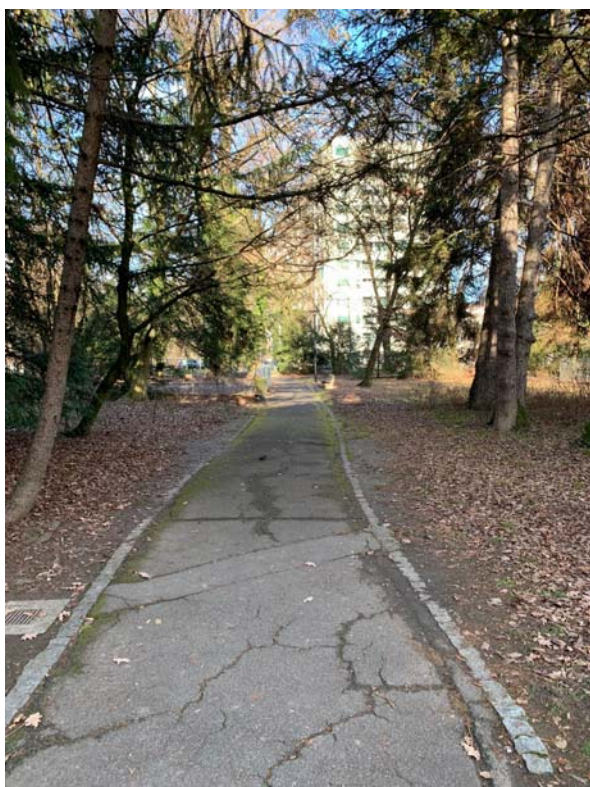

47. Extérieurs



48. Extérieurs



49. Extérieurs
Façade salle de gymnastique



50. Extérieurs
Sortie salle de gymnastique



51. Extérieurs



52. Extérieurs
Entrée nord-est



53. Extérieurs
Façade techniques salle de gymnastique



54. Extérieurs
Façade nord-est



55. Extérieurs
Façade nord-est



56. Extérieurs



57. Extérieurs
Entrée nord-est



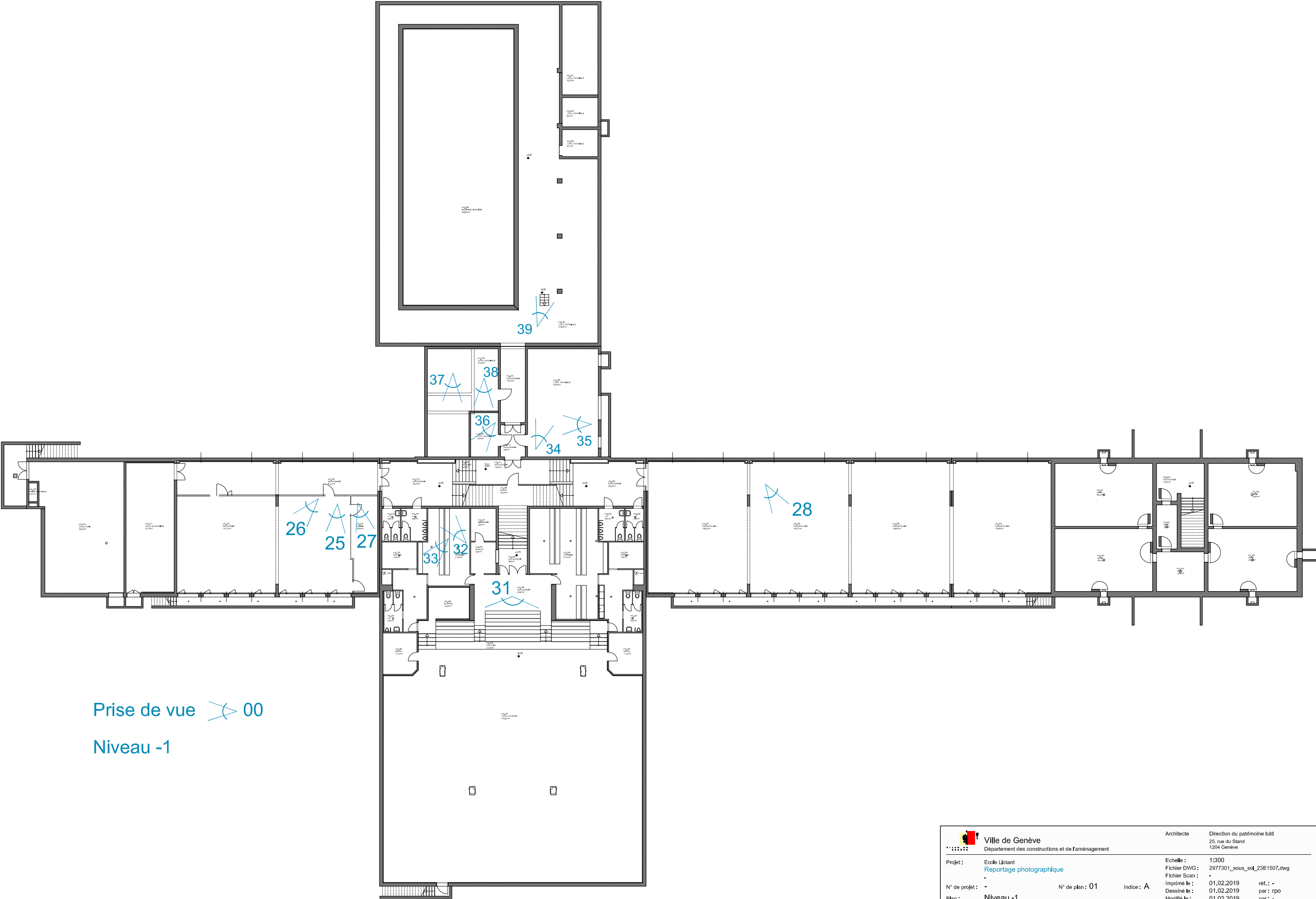

58. Extérieurs
Abri vélos

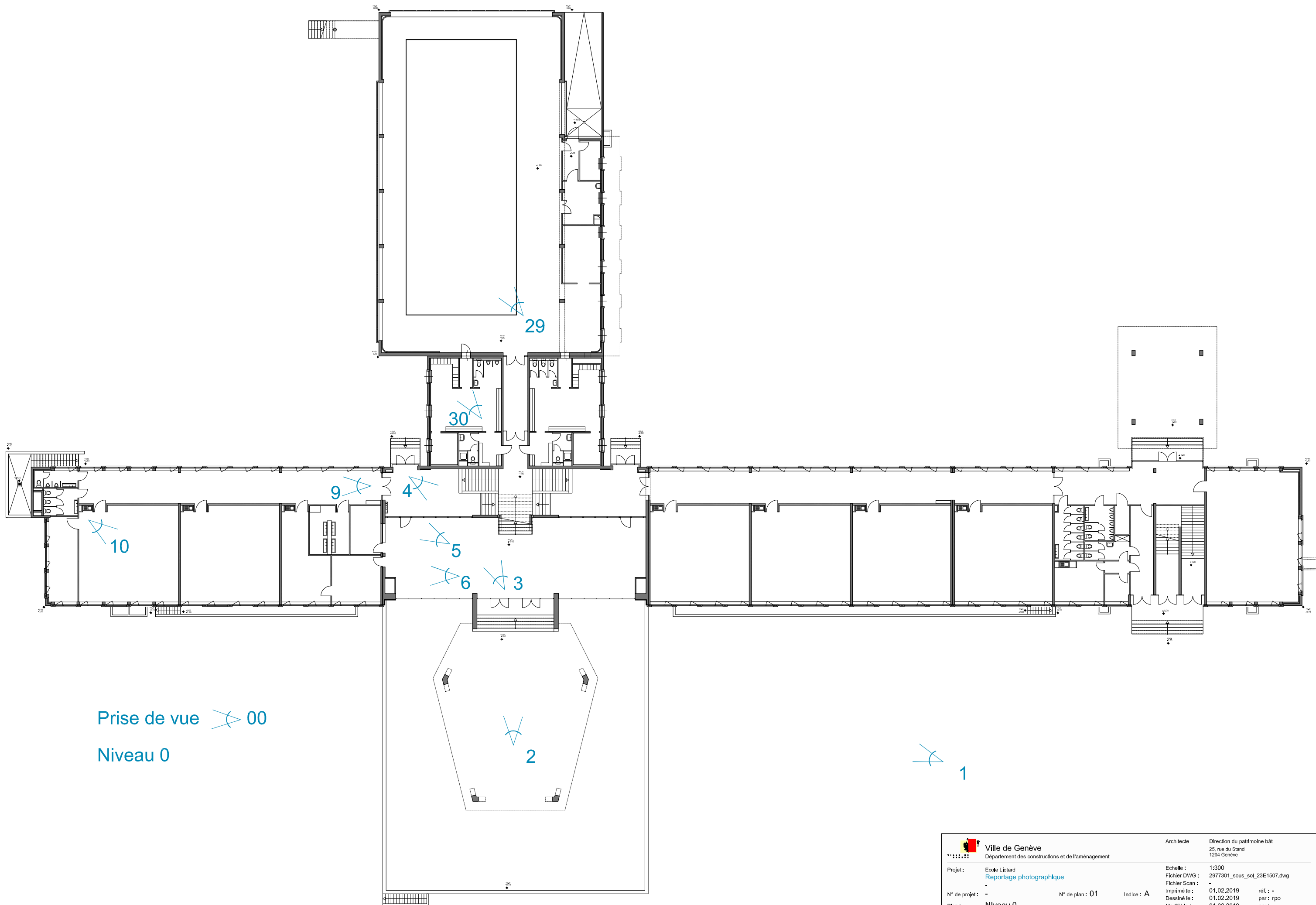

Prise de vue ➤ 00
Niveau -1

<div><div></div><div>Ville de Genève</div></div> <div>Département des constructions et de l'aménagement</div>		Architecte		Direction du patrimoine bâti	
Projet :		Ecole Liotard		25, rue du Stand	
		Reportage photographique		1204 Genève	
N° de projet :		-		Echelle :	
Plan :		Niveau -1		Fichier DWG :	
				Fichier Scan :	
				Imprimé le :	
				Dessiné le :	
				Modifié le :	
				Modification :	
				réf. :	
				par :	
				par :	



Prise de vue  00
Niveau 0

 Ville de Genève Département des constructions et de l'aménagement		Architecte Direction du patrimoine bâti 25, rue du Stand 1204 Genève	
Projet :	Ecole Liotard Reportage photographique	Echelle :	1:300
N° de projet :	-	Fichier DWG :	2977301_sous_sol_23E1507.dwg
Plan :	Niveau 0	Fichier Scan :	-
		Imprimé le :	01.02.2019
		Dessiné le :	01.02.2019
		Modifié le :	01.02.2019
		Modification :	-
		réf. :	-
		par :	rpo
		par :	-

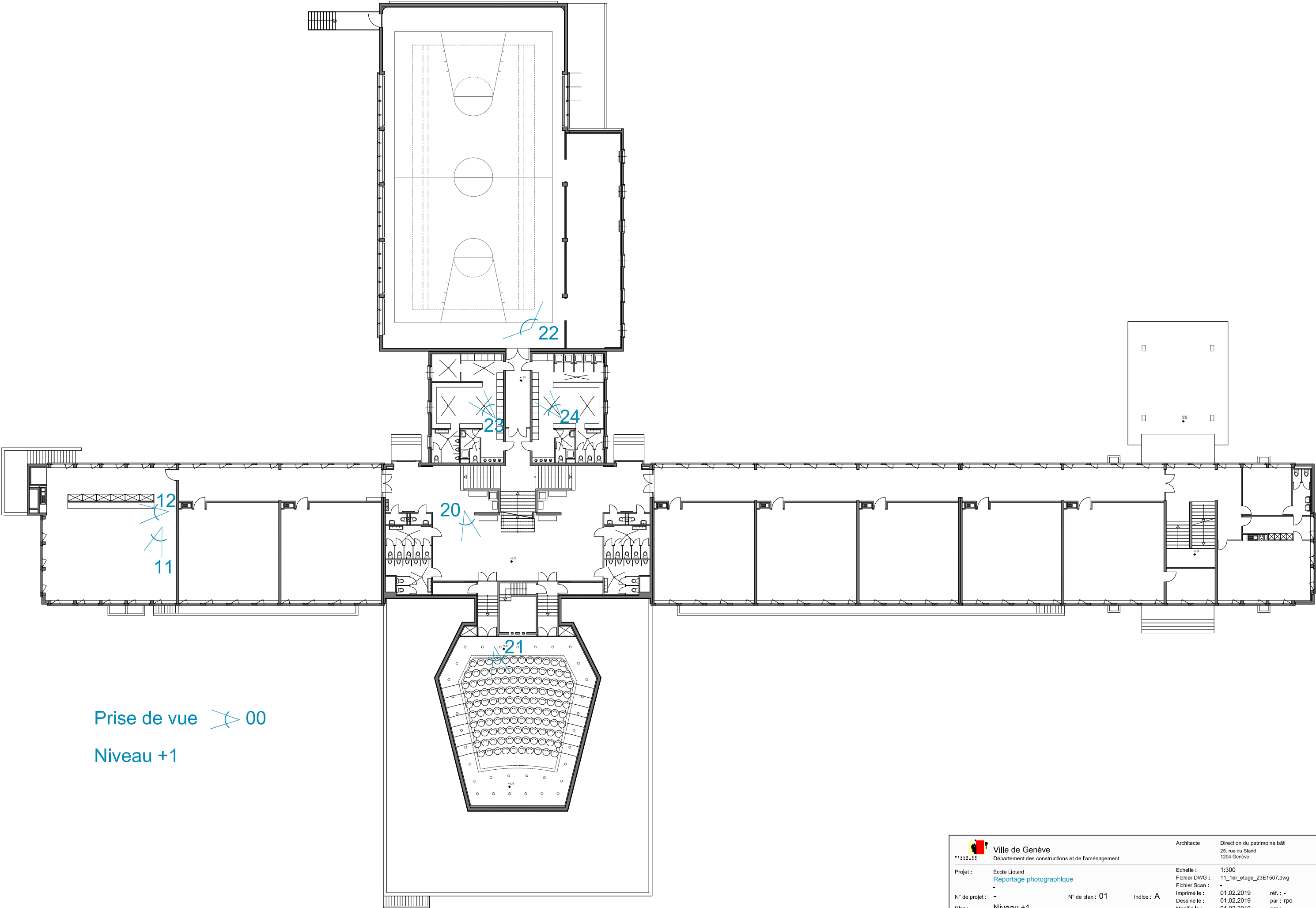

 Ville de Genève Département des constructions et de l'aménagement		Architecte Direction du patrimoine bâti 25, rue du Stand 1204 Genève	
Projet :	Ecole Listard Reportage photographique	Echelle :	1:300
N° de projet :	-	Fichier DWG :	11_1er_etage_23E1507.dwg
Plan :	Niveau +1	Fichier Scan :	-
		Imprimé le :	01.02.2019
		Dessiné le :	01.02.2019
		Modifié le :	01.02.2019
		Modification :	-
	N° de plan : 01	Indice : A	réf. : - par : rpo

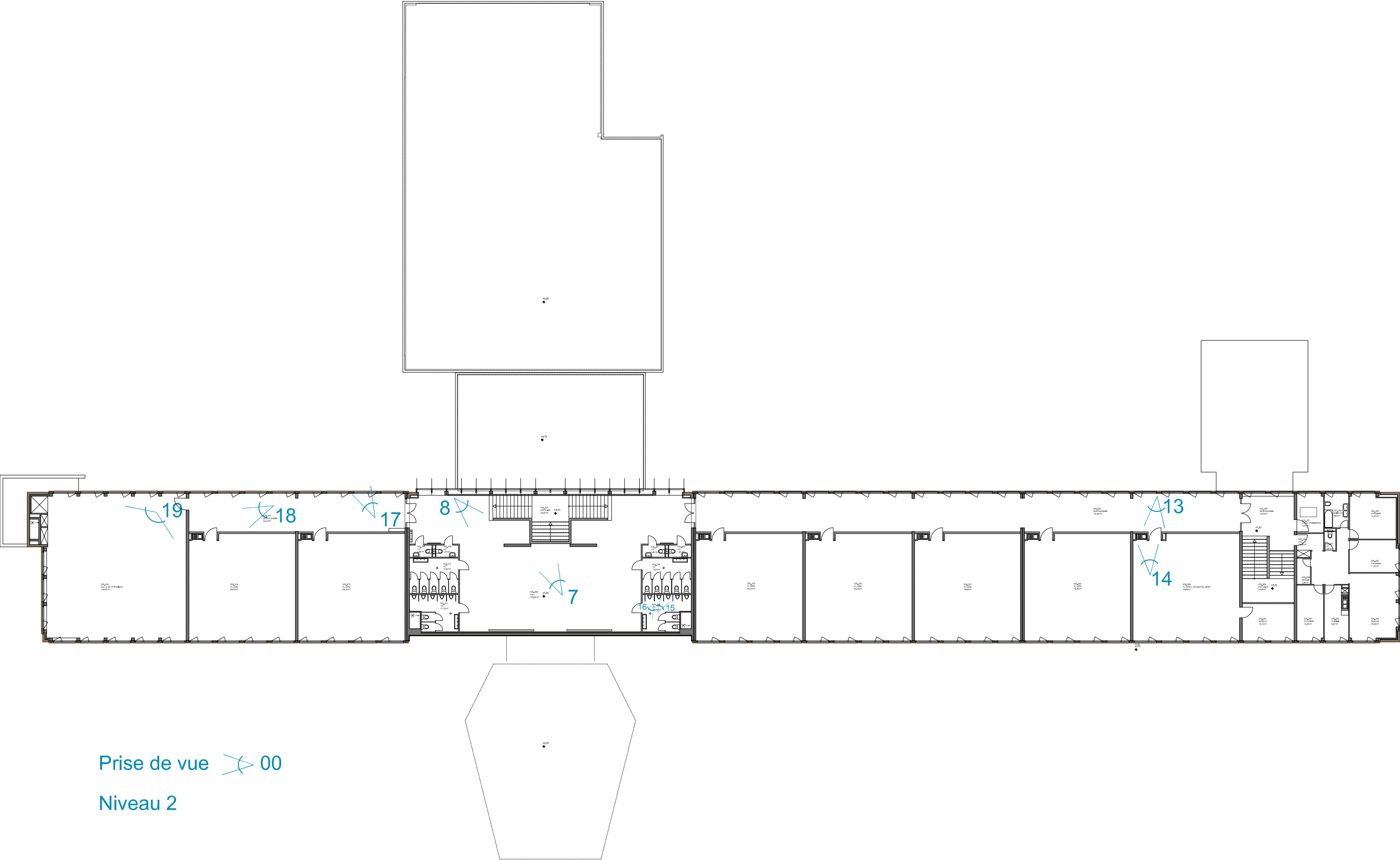

Prise de vue ➤ 00
Niveau 2

 Ville de Genève Département des constructions et de l'aménagement		Architecte Direction du patrimoine bâti 25, rue du Stand 1204 Genève	
Projet :	Ecole Liotard Reportage photographique	Echelle :	1:300
N° de projet :	-	Fichier DWG :	2977301_sous_sol_23E1507.dwg
Plan :	Niveau 2	Fichier Scan :	-
		Imprimé le :	01.02.2019
		Dessiné le :	01.02.2019
		Modifié le :	01.02.2019
		Modification :	-
		réf. :	-
		par :	rpo
		par :	-



**Ville de Genève**
Département des constructions et de l'aménagement

Architecte
Direction du patrimoine bâti
25, rue du Stand
1204 Genève

Projet :
Ecole Liotard
[Reportage photographique](#)

Echelle :
Fichier DWG :
Fichier Scan :
Imprimé le : 01.02.2019
Dessiné le : 01.02.2019
Modifié le : 01.02.2019
Modification : -

Sans échelle
Liotard_parcelle.dwg
-
01.02.2019
01.02.2019
01.02.2019
-
réf. : -
par : rpo
par : -

N° de projet : -
N° de plan : 01
Indice : A
Plan : Parcelle
-