

# ÉCOLE LIOTARD

Transformation, rénovation et extension du  
groupe scolaire et de la piscine

*Rue Liotard 66 - CH 1203 Genève*

MT265TI - Annexe 4.1

Plan de situation - état existant





LÉGENDE :

Parcelle N° 3749

☐ Maquette

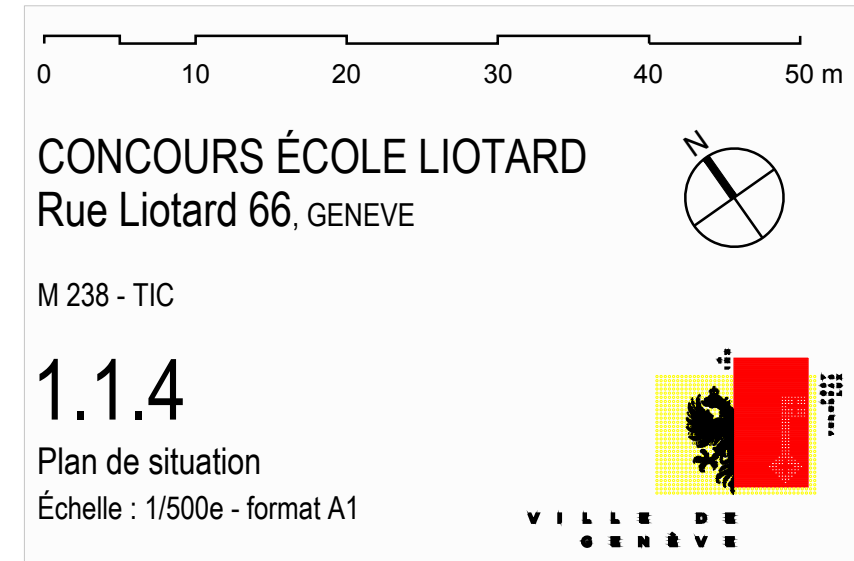



# ÉCOLE LIOTARD

Transformation, rénovation et extension du  
groupe scolaire et de la piscine

*Rue Liotard 66 - CH 1203 Genève*

MT265TI - Annexe 4.2

Plans, coupes et élévations de l'école - état  
existant



-1

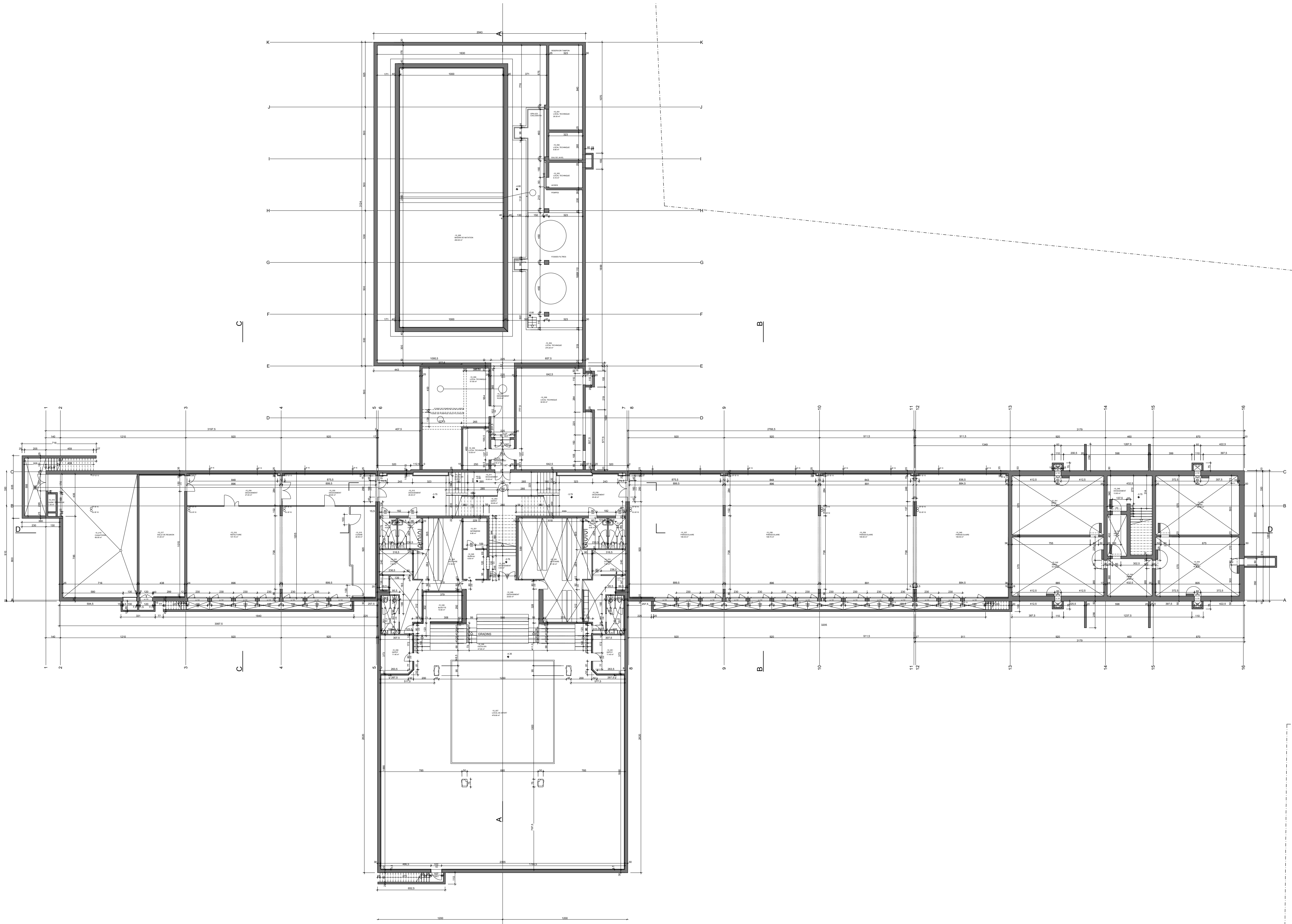

Rez

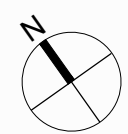
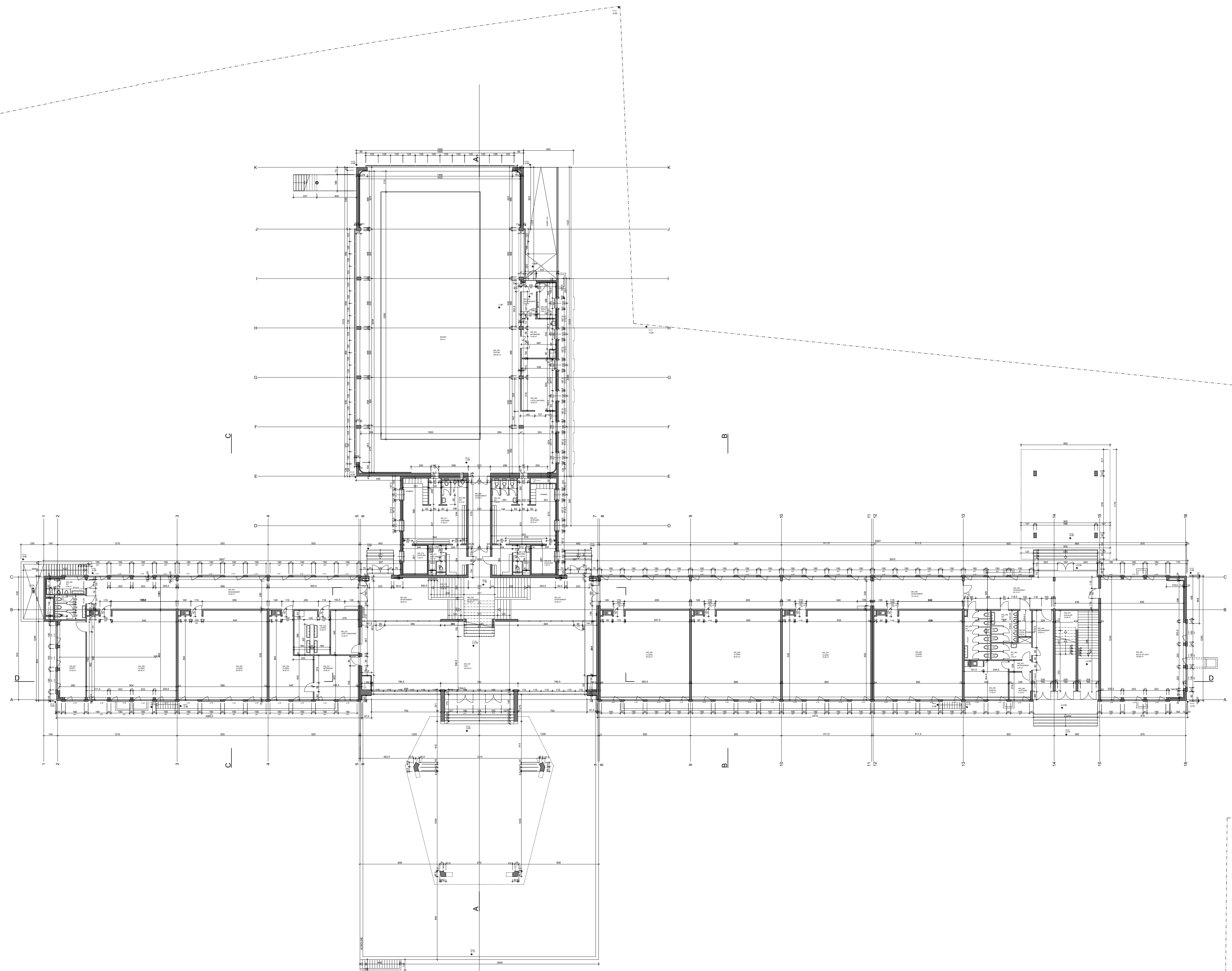



+1

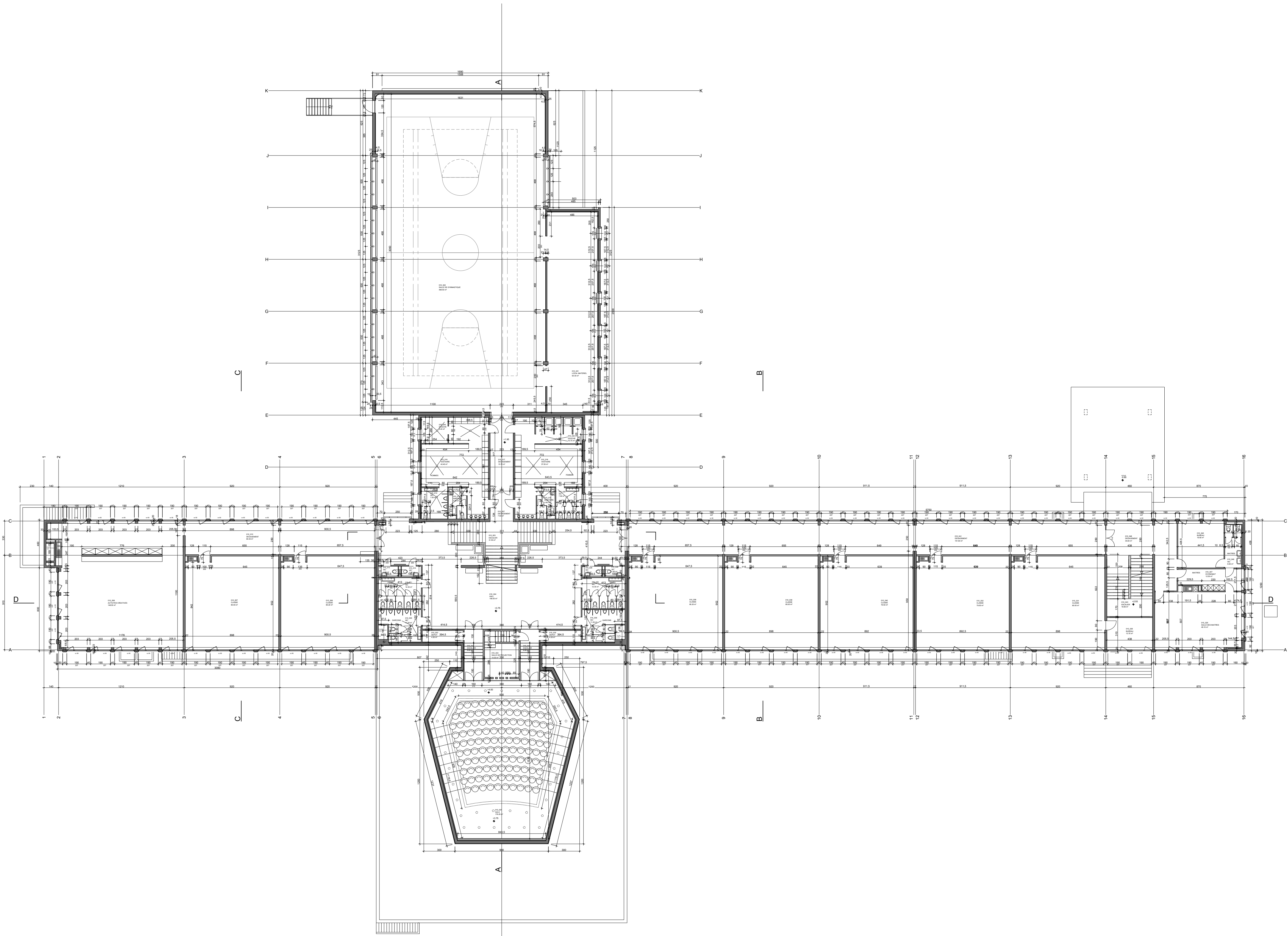

+2

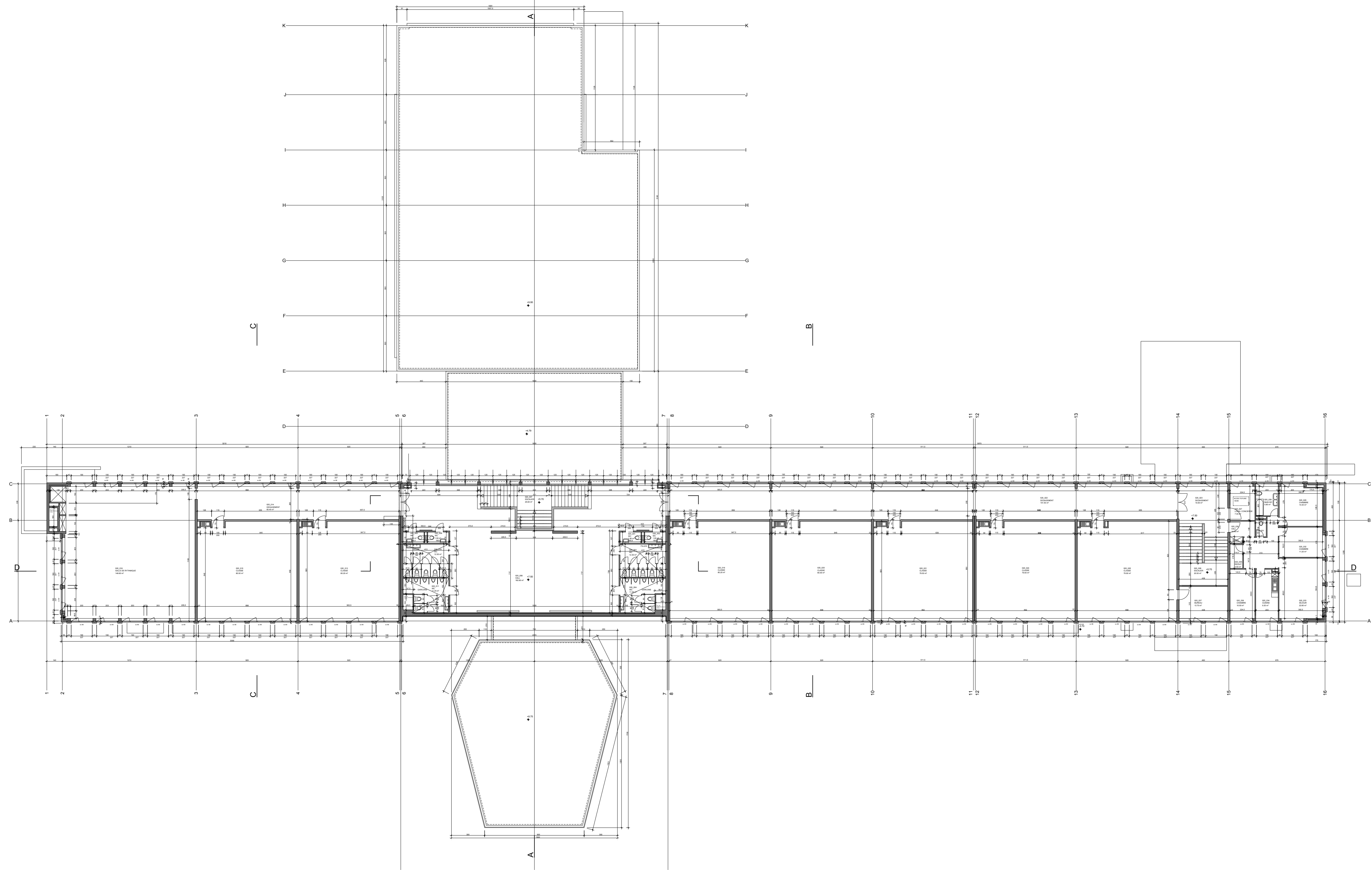



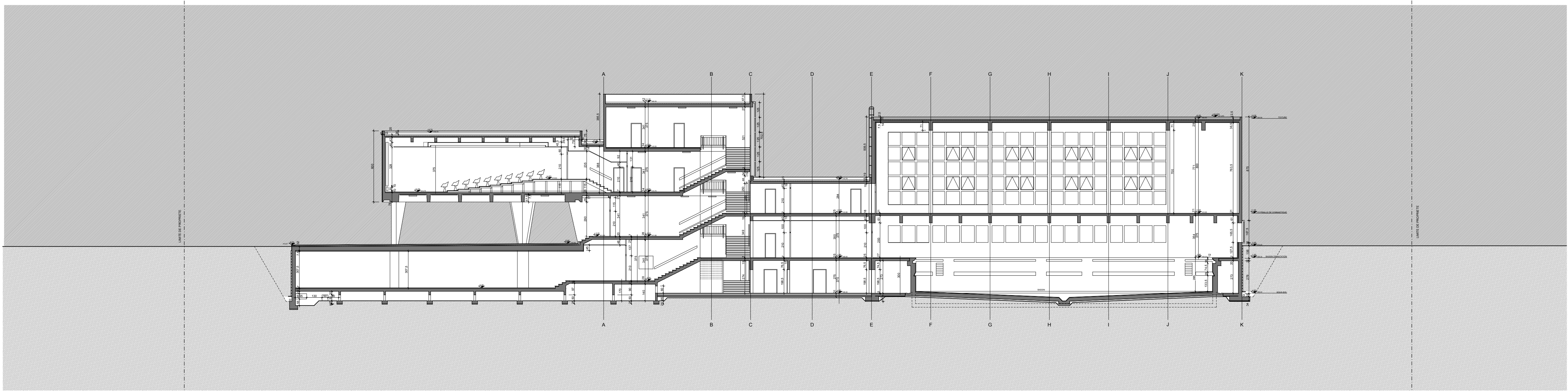

COUPE TRANSVERSALE A - A

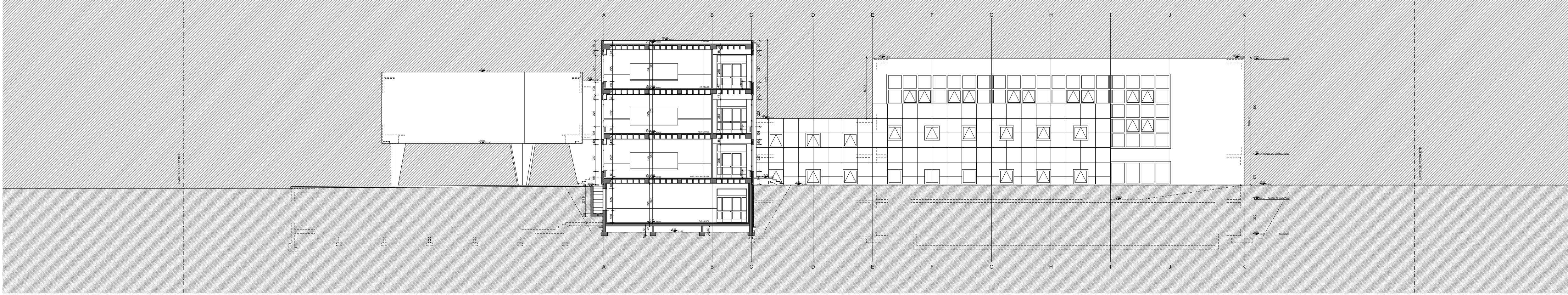

COUPE TRANSVERSALE B-B

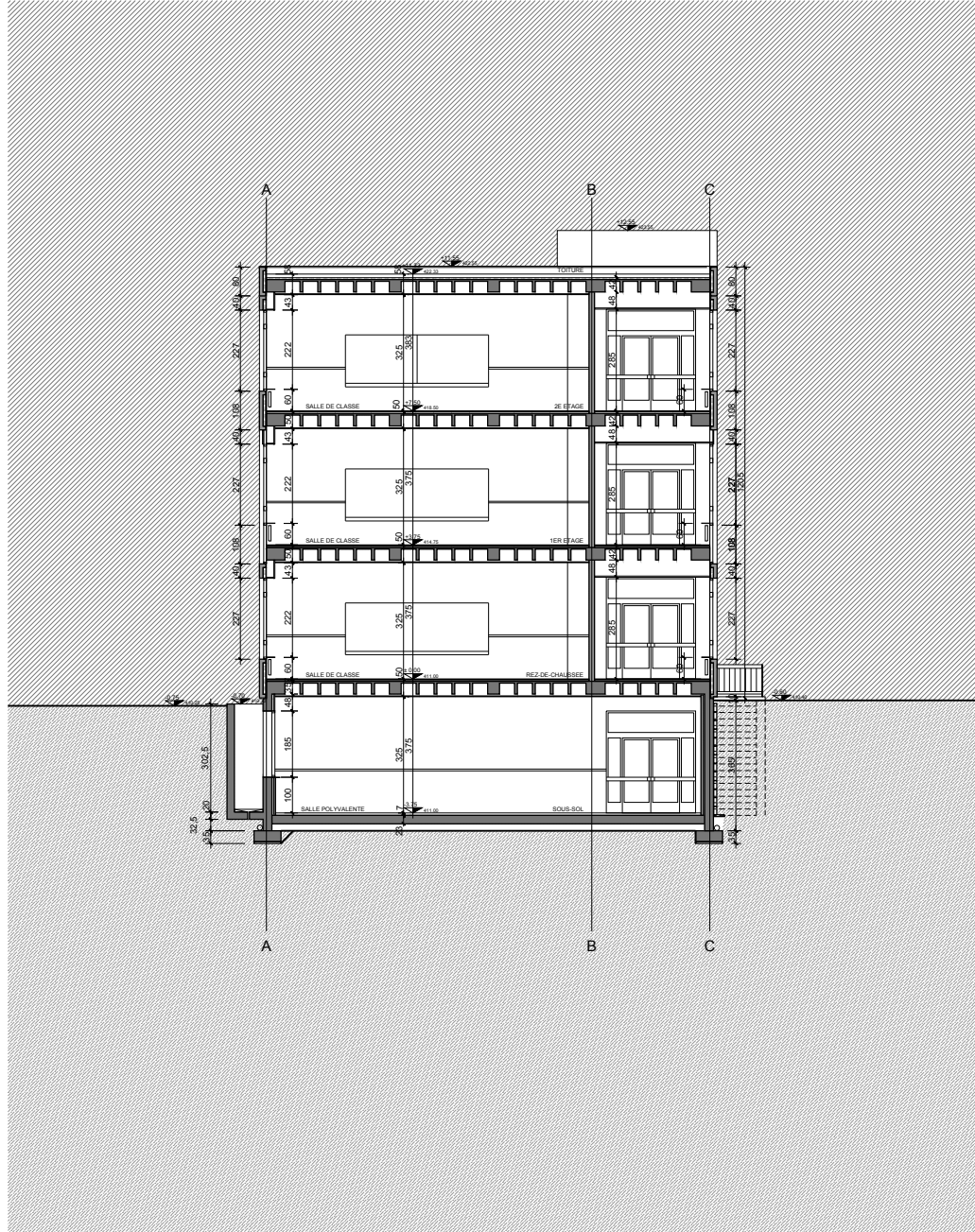

COUPE TRANSVERSALE C-C

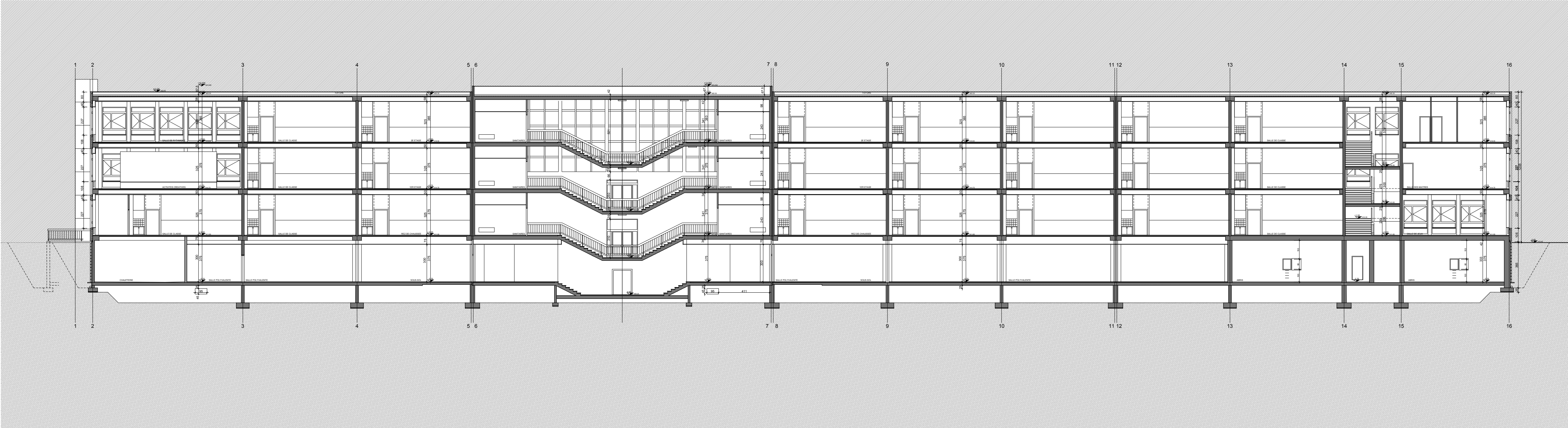

COUPE LONGITUDinale D-D

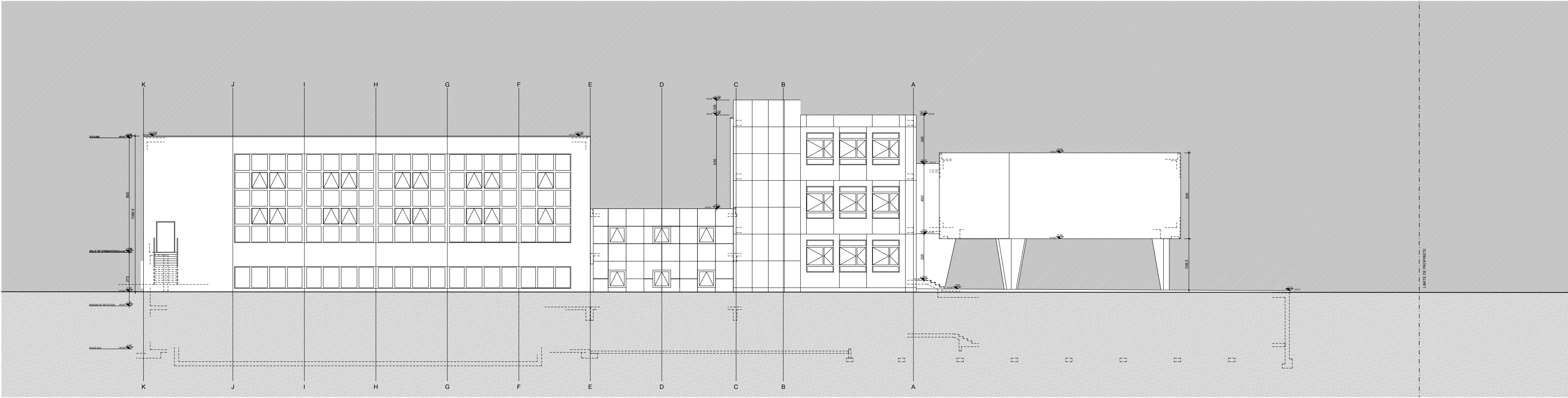

FACADE OUEST

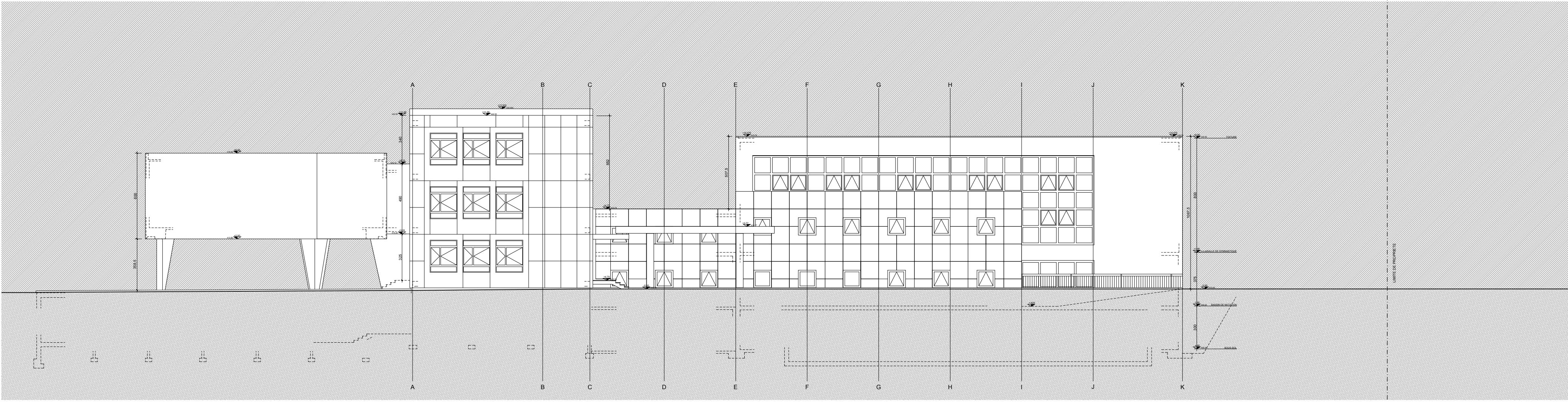

FACADE EST

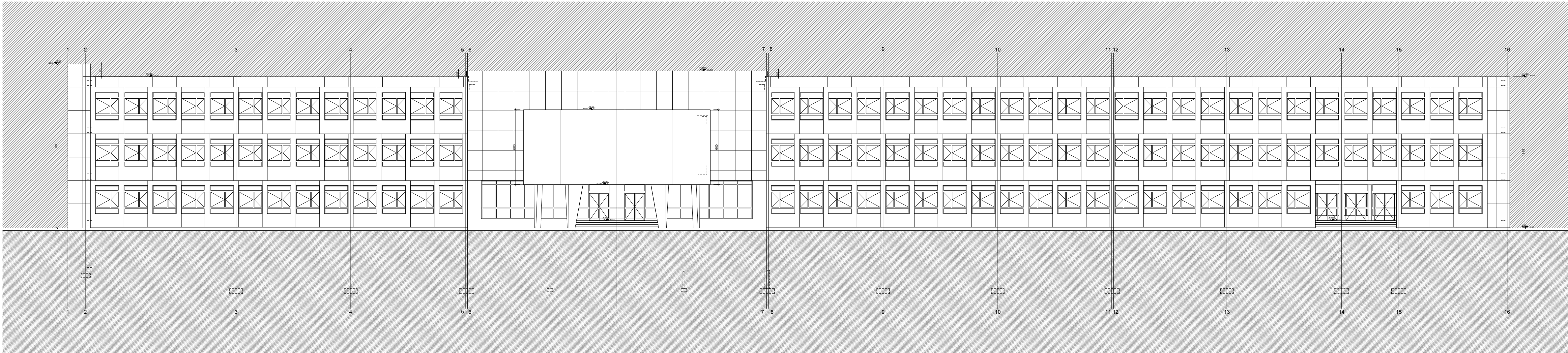

FACADE SUD

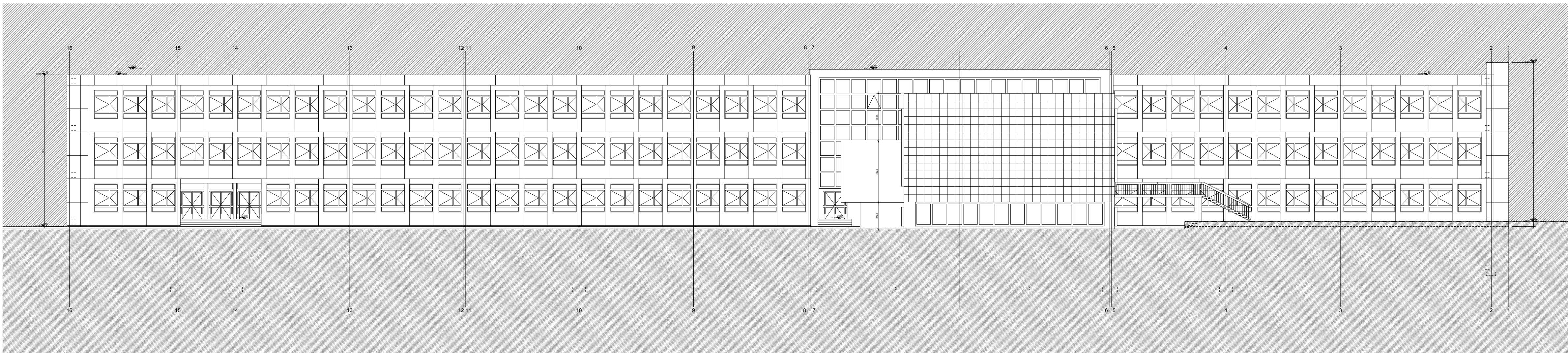

FACADE NORD



# ÉCOLE LIOTARD

Transformation, rénovation et extension du  
groupe scolaire et de la piscine

*Rue Liotard 66 - CH 1203 Genève*

MT265TI - Annexe 4.3

Plan de situation - état projeté au stade du  
concours



Ville de Genève - Direction du patrimoine bâti  
Rue du Stand 25 - 1204 Genève

ECOLE LIOTARD - 100  
Rue Liotard 66 - 1203 Genève

fichier info: LI031-00.vwx  
date: 22.03.21  
niv. référence: niv ±0.00 du projet  
zone de travail: 3749 - Petit-Saconnex  
niveau: +x.xx = +xxx.xx (altimétrie du plan)  
localisation: Global  
dessiné: TM

**MP\_001**  
Situation et toitures  
Concours

1/500



# ÉCOLE LIOTARD

Transformation, rénovation et extension du  
groupe scolaire et de la piscine

*Rue Liotard 66 - CH 1203 Genève*

MT265TI - Annexe 4.4

Plans, coupes, élévations et travée type - état  
projeté au stade du concours

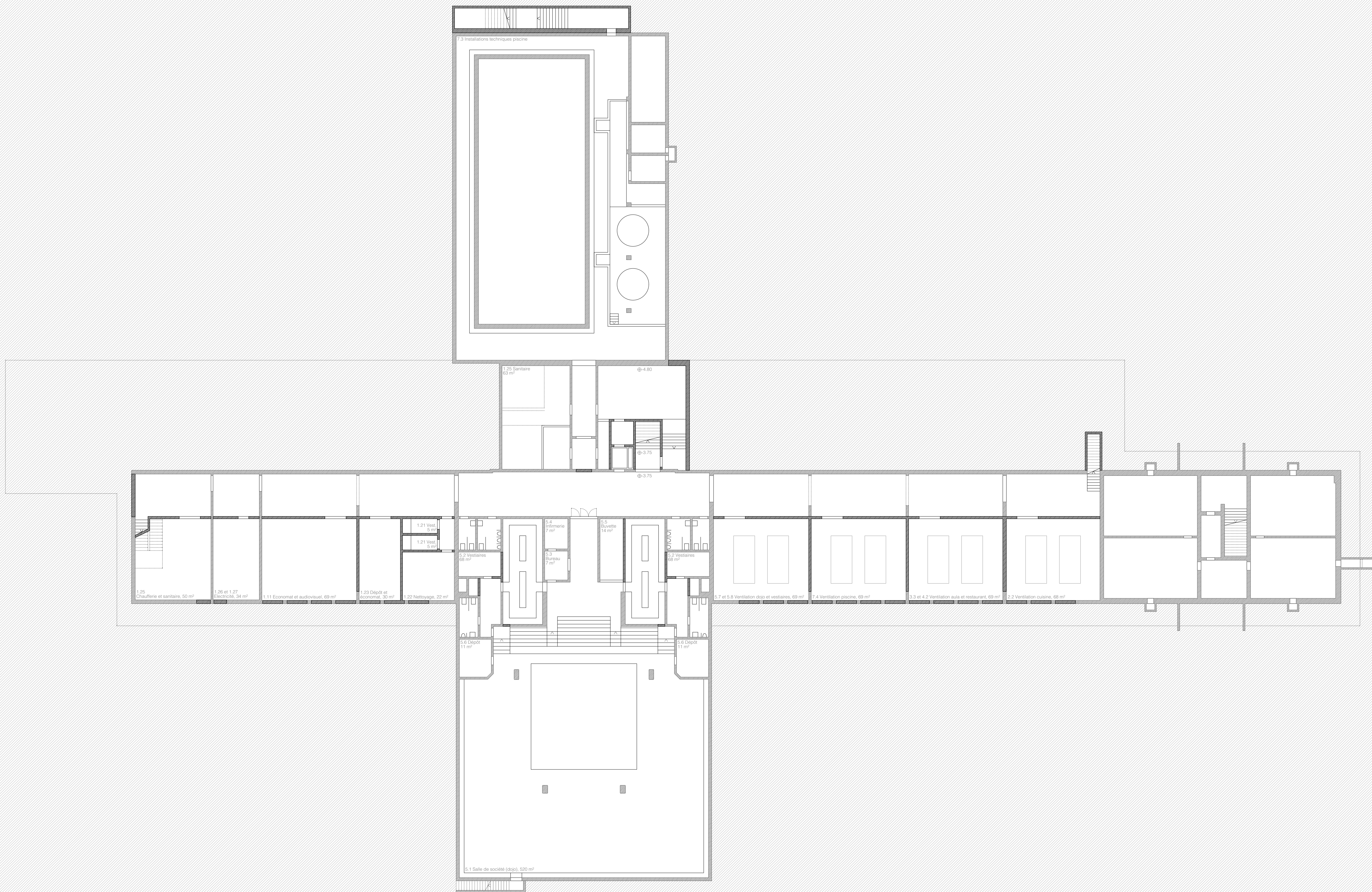



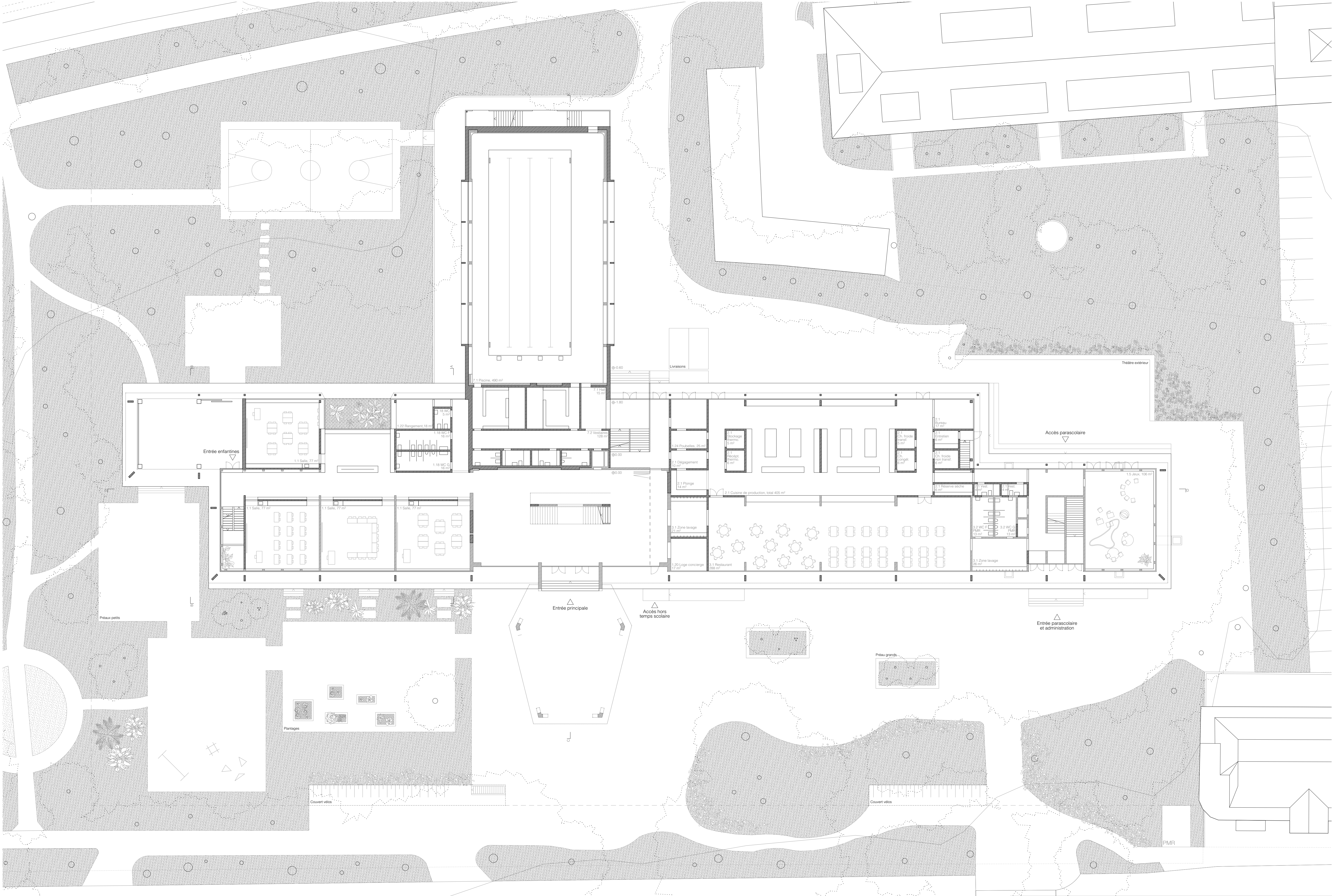



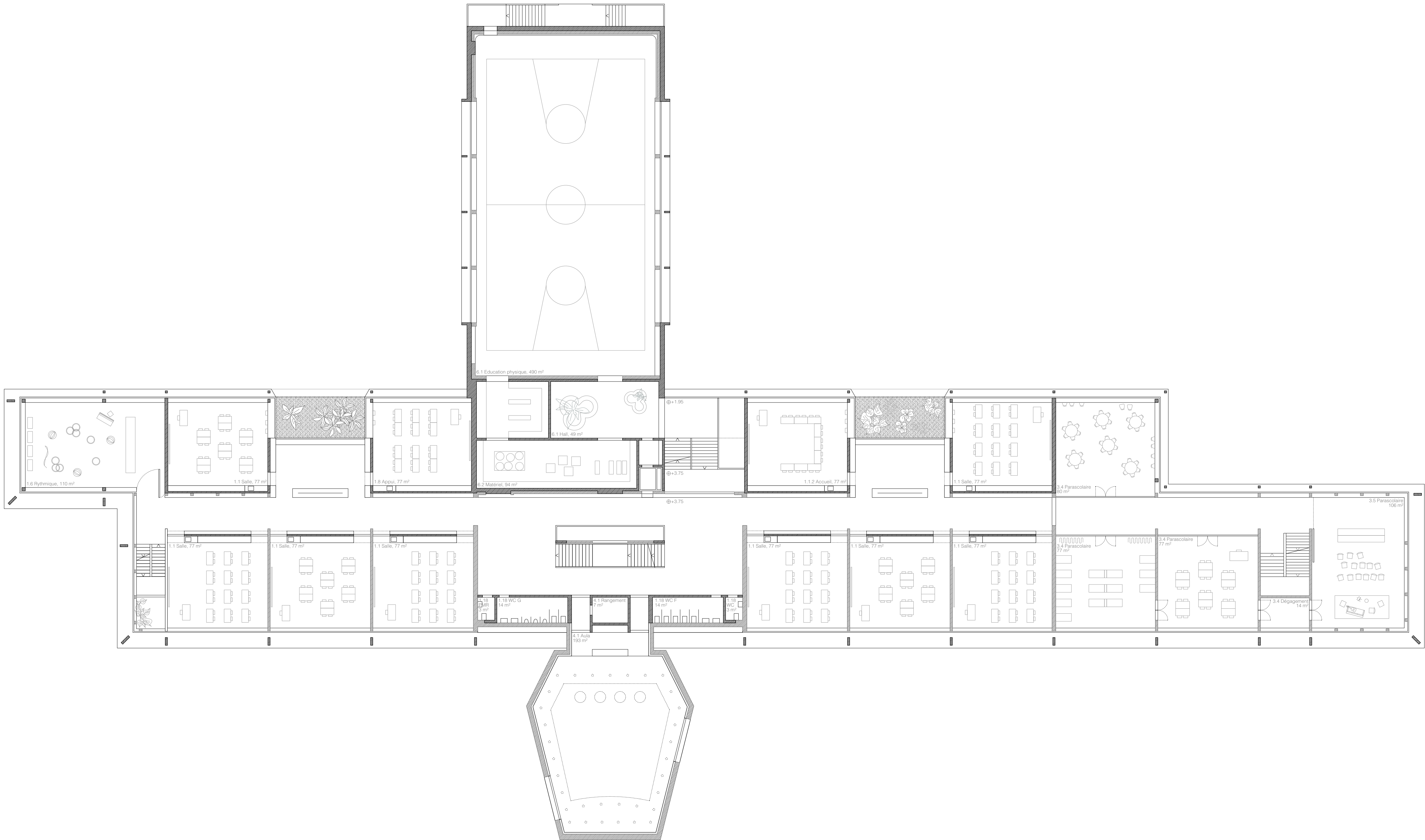



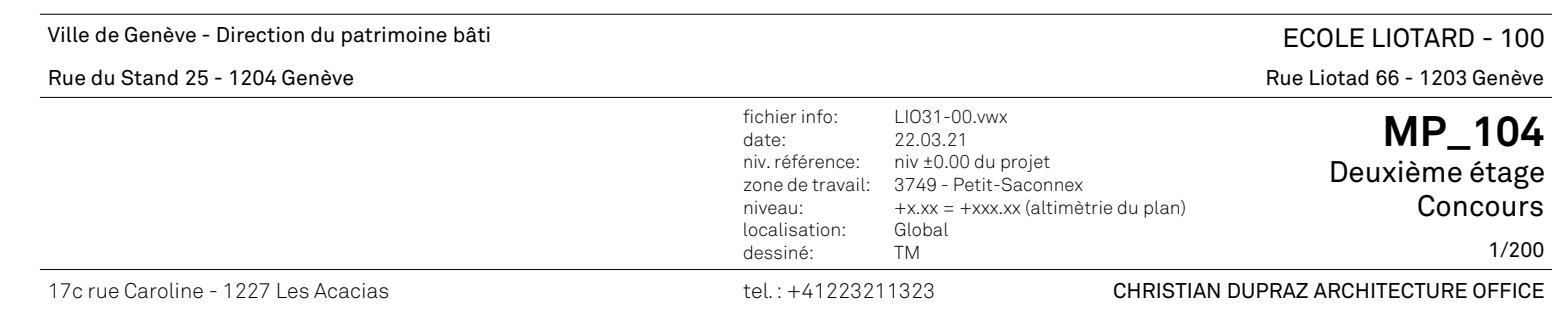

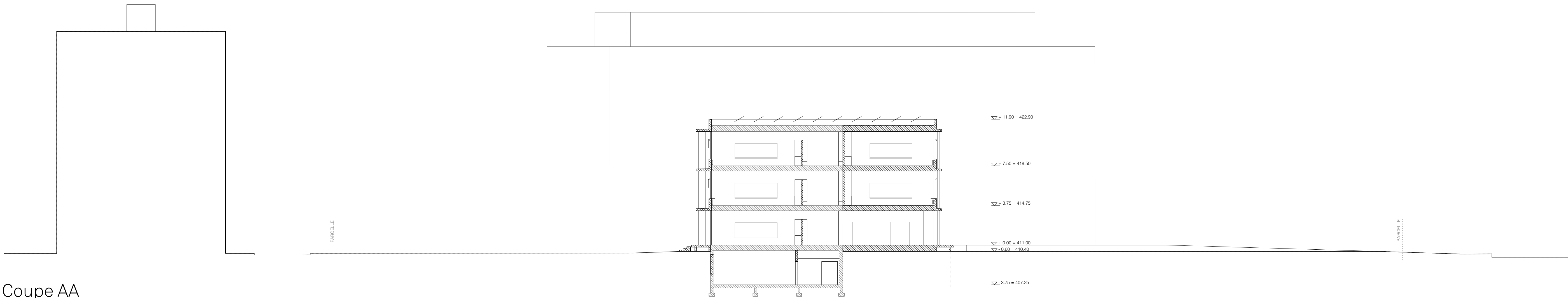

Coupe AA

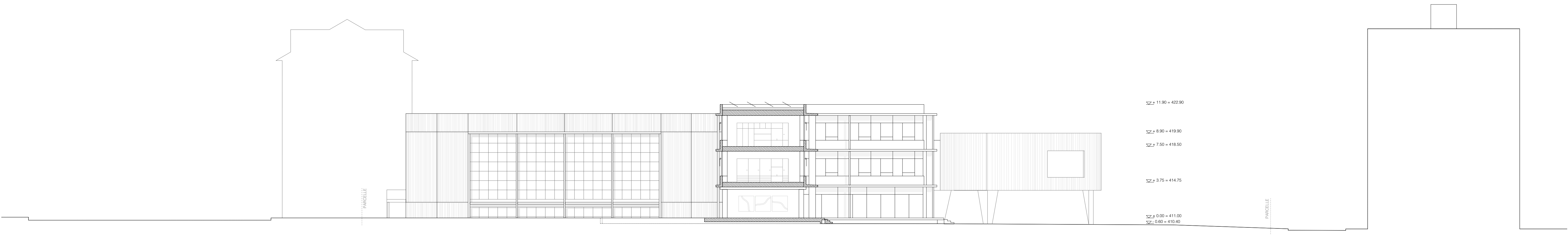

Coupe BB

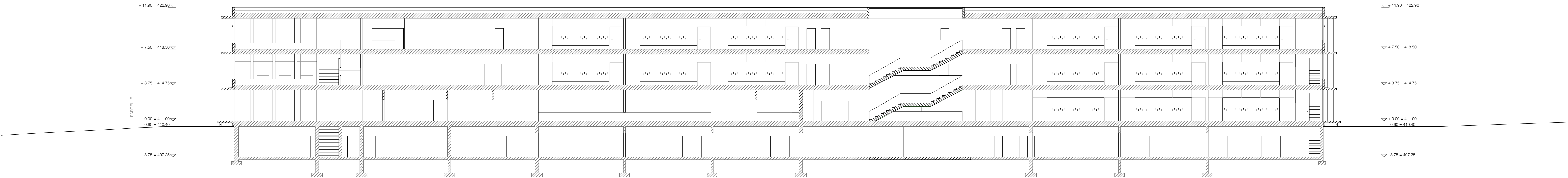

Coupe DD



Architectural section drawing of a building complex. The drawing shows multiple levels, a central staircase, and various rooms. Elevation markers are provided on the left and right sides of the section.

**Left Side Elevation Markers:**

- + 11.90 = 422.90 SZ
- + 8.90 = 419.90 SZ
- + 7.50 = 418.50 SZ
- + 3.75 = 414.75 SZ
- ± 0.00 = 411.00 SZ
- 0.60 = 410.40 SZ
- 3.75 = 407.25 SZ
- 4.35 = 406.65 SZ

**Right Side Elevation Markers:**

- SZ ± 10.95 = 421.95
- SZ ± 8.50 = 419.50
- SZ ± 5.08 = 416.08
- SZ ± 1.95 = 412.95
- SZ ± 0.00 = 411.00
- SZ - 0.80 = 410.20
- SZ - 1.80 = 409.20
- SZ - 4.80 = 406.20

A vertical dashed line on the left is labeled "PARCELLE".

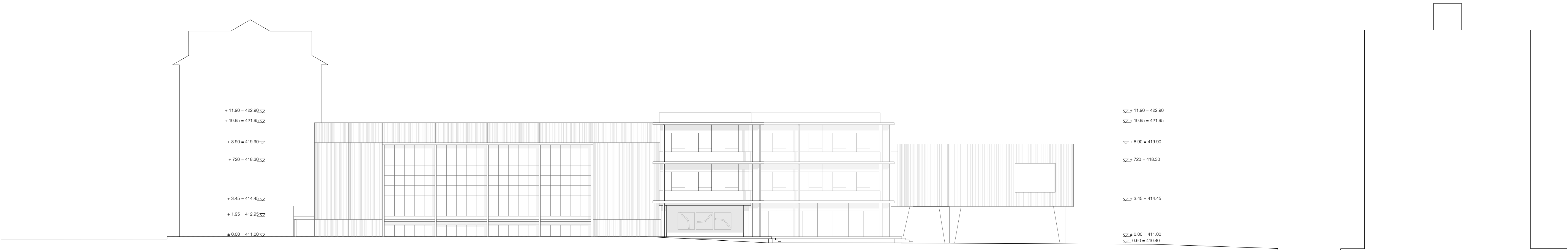

Façade nord-ouest

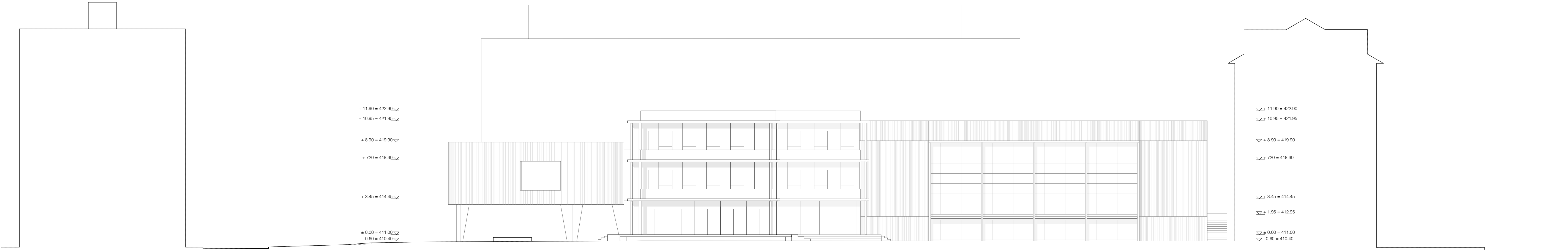

Façade sud-est



Façade sud-ouest



Façade nord-est





# ÉCOLE LIOTARD

Transformation, rénovation et extension du  
groupe scolaire et de la piscine

*Rue Liotard 66 - CH 1203 Genève*

MT265TI - Annexe 4.5

Plans avec démolitions - état projeté



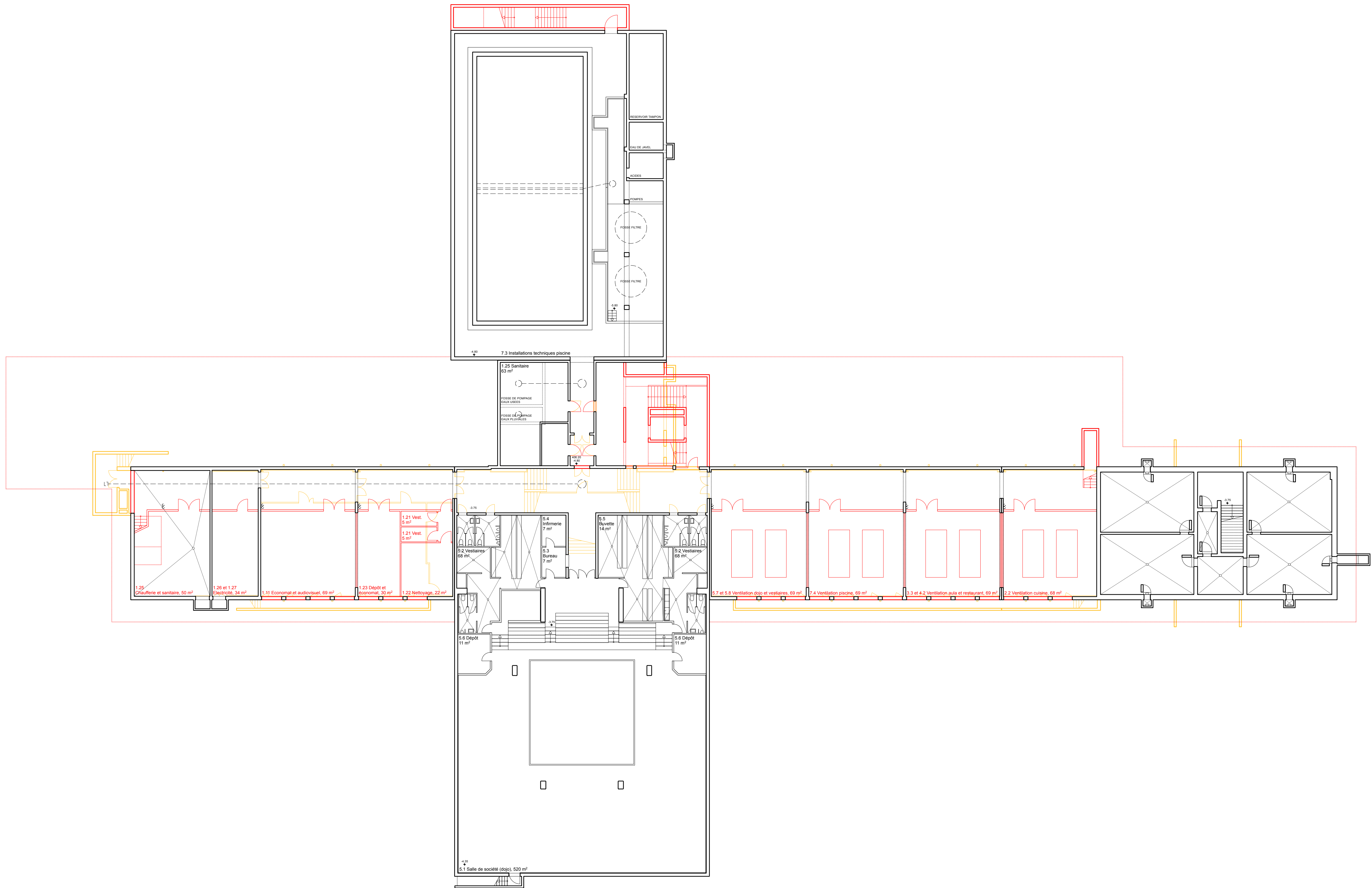



VILLE DE GENÈVE

Ville de Genève  
Division de l'aménagement et des constructions  
4, rue de l'hôtel de ville, 1204 Genève  
tel. : 022 418 20 30  
fax : 022 418 20 31  
<http://www.ville-ge.ch>

Projet :  
**Transformation et extension de l'école Liotard**

N° de projet :

Adresse du projet :  
Rue Liotard 66  
1203 Genève



Plan :  
**LIO31-MP101**  
**1<sup>er</sup> sous-sol**

Architecte :  
Christian Dupraz Architecture Office  
Rue Caroline 17C  
1227 Les Acacias  
Thierry Manasseh  
+41 22 321 13 23  
[t.manasseh@cdao.ch](mailto:t.manasseh@cdao.ch)  
Ingénieur civil :

N° de plan :  
**01**

Indice :  
**A**

| Indice | Modification | Date | Auteur |
|--------|--------------|------|--------|
| -      | -            | -    | -      |
| -      | -            | -    | -      |
| -      | -            | -    | -      |
| -      | -            | -    | -      |
| -      | -            | -    | -      |
| -      | -            | -    | -      |
| -      | -            | -    | -      |
| -      | -            | -    | -      |
| -      | -            | -    | -      |
| -      | -            | -    | -      |

Ingénieur électricité :

Ingénieur CVS :

Géomètre :

Echelle : -  
Format : -  
Dessiné le : -  
Dessiné par : -  
Fichier DWG : -  
Fichier CTB : -  
Fichier scan : -  
Xref n°1 : -  
Xref n°2 : -  
Xref n°3 : -  
N° de réf. : -  
Imprimé le : -



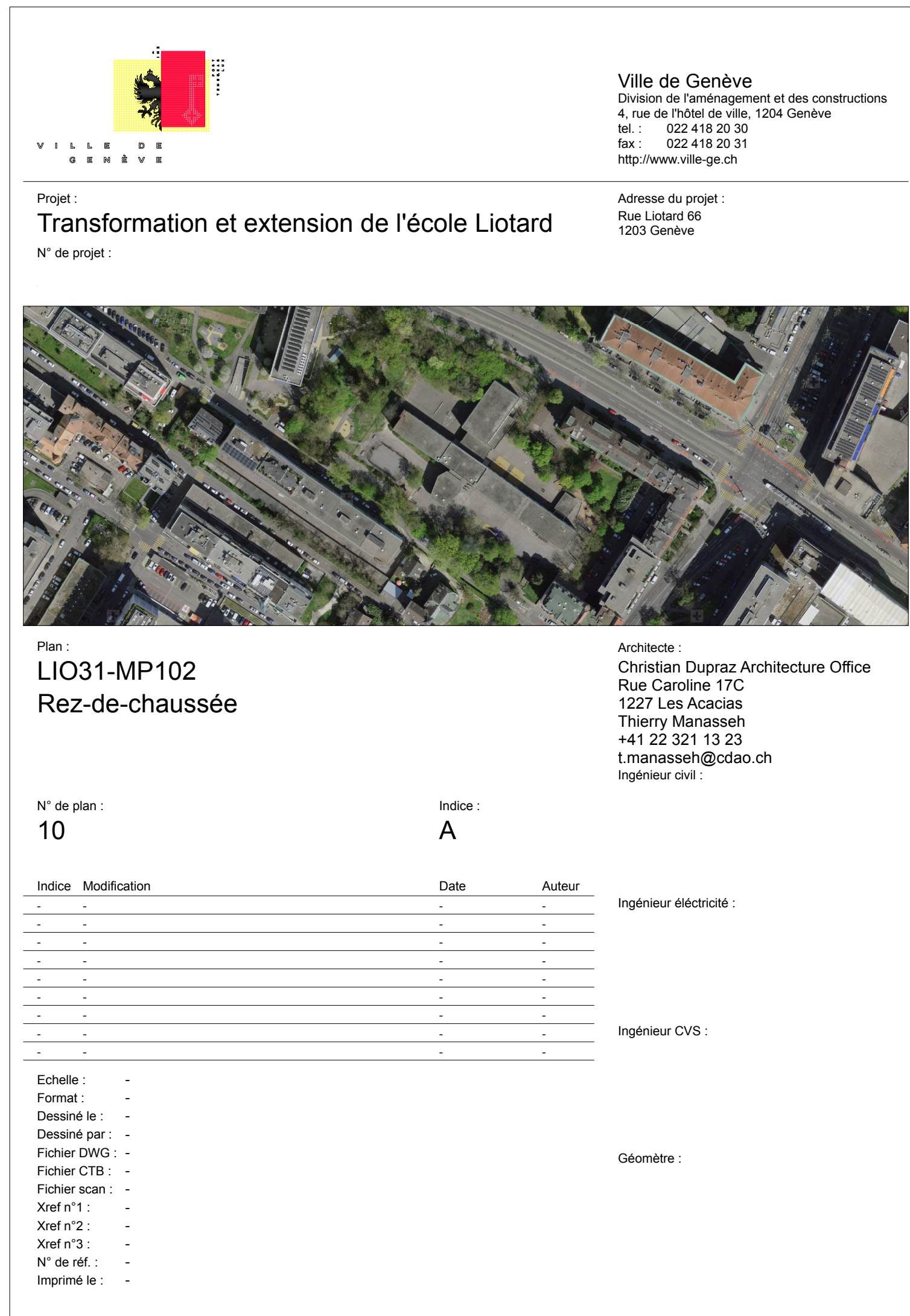



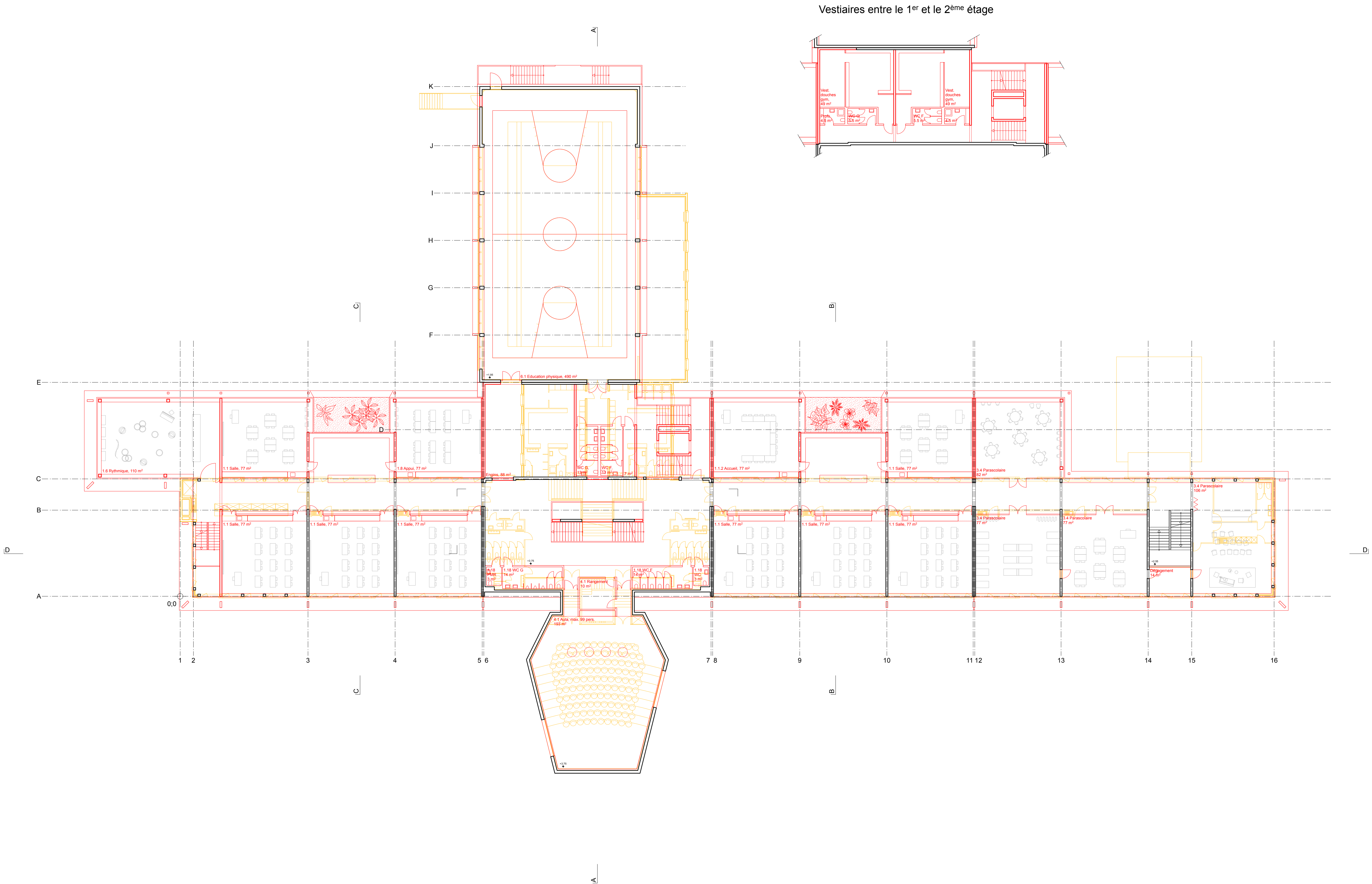



Ville de Genève  
Division de l'aménagement et des constructions  
4, rue de l'hôtel de ville, 1204 Genève  
tel. : 022 418 20 30  
fax : 022 418 20 31  
http://www.ville-ge.ch

Projet :  
**Transformation et extension de l'école Liotard**

Adresse du projet :  
Rue Liotard 66  
1203 Genève



Plan :  
**LIO31-MP103**  
**1<sup>er</sup> étage**

Architecte :  
Christian Dupraz Architecture Office  
Rue Caroline 17C  
1227 Les Acacias  
Thierry Manasseh  
+41 22 321 13 23  
t.manasseh@cdao.ch  
Ingénieur civil :

N° de plan :  
**11**

Indice :  
**A**

| Indice | Modification | Date | Auteur |
|--------|--------------|------|--------|
| -      | -            | -    | -      |
| -      | -            | -    | -      |
| -      | -            | -    | -      |
| -      | -            | -    | -      |
| -      | -            | -    | -      |
| -      | -            | -    | -      |
| -      | -            | -    | -      |
| -      | -            | -    | -      |
| -      | -            | -    | -      |

Ingénieur électricité :  
-  
-  
-  
-  
-  
-  
-  
-  
-  
-

Ingénieur CVS :  
-  
-  
-  
-  
-  
-  
-  
-  
-  
-

Echelle : -  
Format : -  
Dessiné le : -  
Dessiné par : -  
Fichier DWG : -  
Fichier CTB : -  
Fichier scan : -  
Xref n°1 : -  
Xref n°2 : -  
Xref n°3 : -  
N° de réf. : -  
Imprimé le : -

Géomètre :



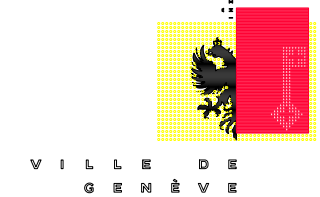
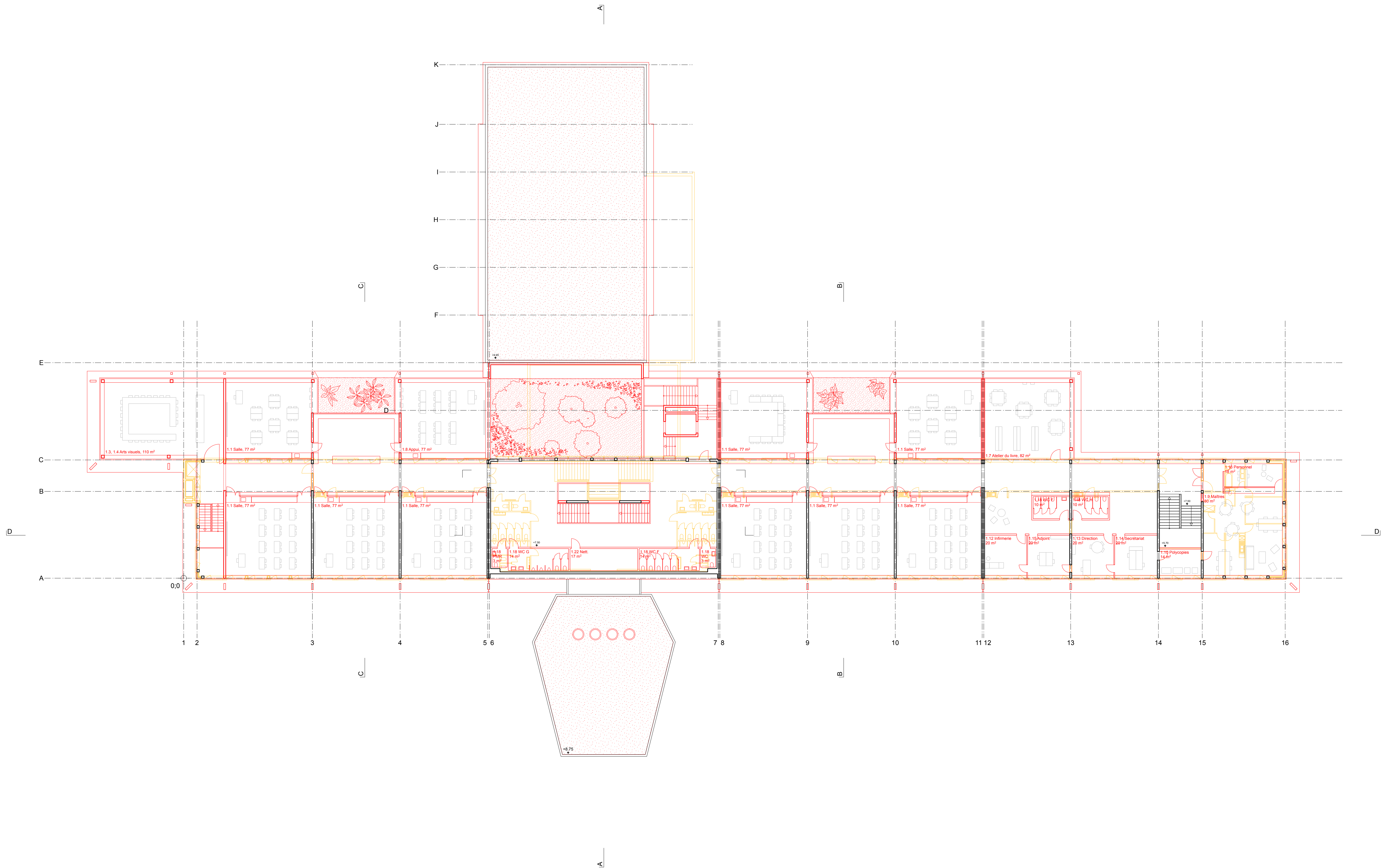

Ville de Genève  
Division de l'aménagement et des constructions  
4, rue de l'hôtel de ville, 1204 Genève  
tel. : 022 418 20 30  
fax : 022 418 20 31  
http://www.ville-ge.ch

Projet :  
**Transformation et extension de l'école Liotard**  
N° de projet :

Adresse du projet :  
Rue Liotard 66  
1203 Genève



Plan :  
**LIO31-MP104**  
**2<sup>ème</sup> étage**

Architecte :  
Christian Dupraz Architecture Office  
Rue Caroline 17C  
1227 Les Acacias  
Thierry Manasseh  
+41 22 321 13 23  
t.manasseh@cdao.ch  
Ingénieur civil :

N° de plan :  
**12**

Indice :  
**A**

| Indice | Modification | Date | Auteur |
|--------|--------------|------|--------|
| -      | -            | -    | -      |
| -      | -            | -    | -      |
| -      | -            | -    | -      |
| -      | -            | -    | -      |
| -      | -            | -    | -      |
| -      | -            | -    | -      |
| -      | -            | -    | -      |
| -      | -            | -    | -      |
| -      | -            | -    | -      |

Ingénieur électricité :

Ingénieur CVS :

Echelle : -  
Format : -  
Dessiné le : -  
Dessiné par : -  
Fichier DWG : -  
Fichier CTB : -  
Fichier scan : -  
Xref n°1 : -  
Xref n°2 : -  
Xref n°3 : -  
N° de réf. : -  
Imprimé le : -

Géomètre :



# ÉCOLE LIOTARD

Transformation, rénovation et extension du  
groupe scolaire et de la piscine

*Rue Liotard 66 - CH 1203 Genève*

MT265TI - Annexe 4.6

Dossier photographique de l'école



## REPORTAGE PHOTOGRAPHIQUE

CONCOURS DE PROJETS D'ARCHITECTURE  
A UN DEGRÉ EN PROCEDURE SELECTIVE POUR  
LA RENOVATION ET EXTENSION DE L'ECOLE LIOTARD



Prises de vues effectuées en juillet 2018 et janvier 2019









1. Façade sud-ouest avec l'entrée principale



2. Façade sud-ouest  
Entrée principale





3. Rez-de-chaussée  
Entrée principale



4. Rez-de-chaussée  
Entrée principale : cage d'escalier





5. Rez-de-chaussée  
Loge concierge



6. Rez-de-chaussée  
Hall d'entrée





7. 2<sup>ème</sup> étage  
Cage d'escalier



8. 2<sup>ème</sup> étage  
Cage d'escalier





9. Rez-de-chaussée  
Couloir de distribution

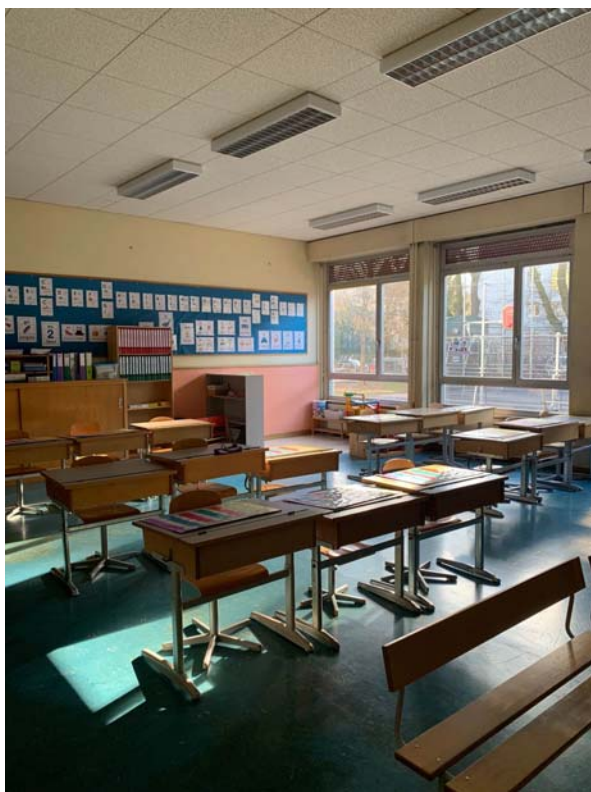

10. Rez-de-chaussée  
Salle de classe





11. 1er étage  
Salle activités créatives



12. 1er étage  
Salle activités créatives





13. 2<sup>ème</sup> étage  
Entrée salle de classe



14. 2<sup>ème</sup> étage  
Salle de classe XXX -évier





15. 2<sup>ème</sup> étage  
WC garçons



16. 2<sup>ème</sup> étage  
WC garçons





17. 2<sup>ème</sup> étage  
Hall de distribution



18. 2<sup>ème</sup> étage  
Hall de distribution





19. 2<sup>ème</sup> étage  
Salle de rythmique





20. Aula  
Entrée aula



21. Aula  
Salle aula





22. Salle de gymnastique





23. Salle de gymnastique  
Vestiaires



24. Salle de gymnastique  
Vestiaires





25. Niveau -1  
Réfectoire



26. Niveau -1  
Réfectoire





27. Niveau -1  
Cuisine de réchauffement



28. Niveau -1  
Locaux parascolaires





29. Piscine  
Bassin



30. Piscine  
Vestiaires piscine





31. Salle de dojo





32. Salle de dojo  
Vestiaire



33. Salle de dojo  
Vestiaire





34. Niveau -1  
Local ventilation



35. Niveau -1  
Local ventilation



36. Niveau -1  
Local électricité



37. Niveau -1  
Local nourrice





38. Niveau -1  
Local nourrice



39. Niveau -1  
Installations techniques piscine



40. Façade sud-ouest



41. Façade sud-ouest





42. Façade est



43. Extérieurs



44. Extérieurs



45. Extérieurs





46. Extérieurs



47. Extérieurs



48. Extérieurs



49. Extérieurs  
Façade salle de gymnastique





50. Extérieurs  
Sortie salle de gymnastique



51. Extérieurs



52. Extérieurs  
Entrée nord-est



53. Extérieurs  
Façade techniques salle de gymnastique





54. Extérieurs  
Façade nord-est



55. Extérieurs  
Façade nord-est



56. Extérieurs



57. Extérieurs  
Entrée nord-est





58. Extérieurs  
Abri vélos

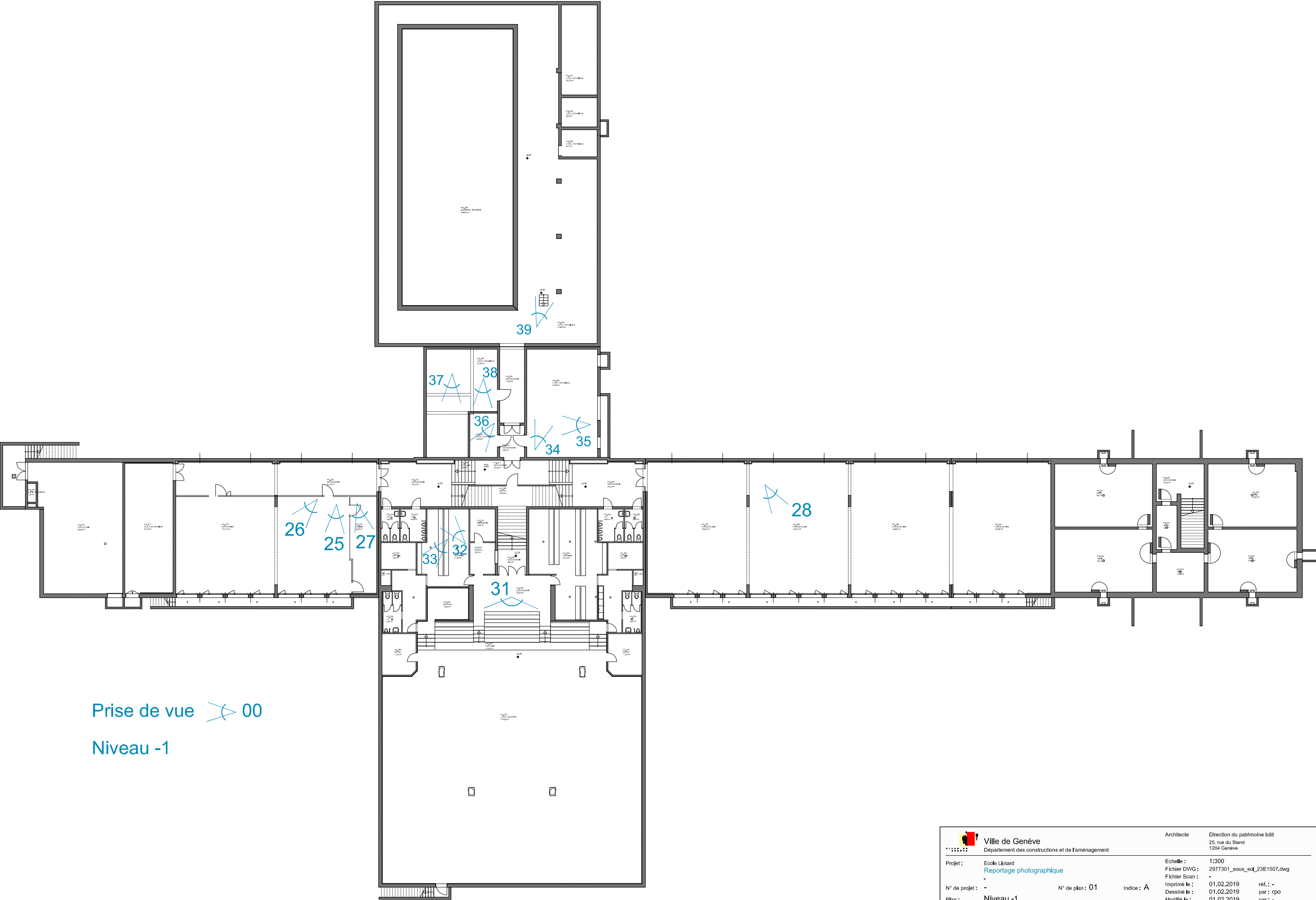

Prise de vue ➤ 00  
Niveau -1

|   |   |   |                              |
|---|---|---|------------------------------|
|  <b>Ville de Genève</b><br>Département des constructions et de l'aménagement |   | Architecte<br>Direction du patrimoine bâti<br>25, rue du Stand<br>1204 Genève |                              |
| Projet :  | Ecole Liotard<br><a href="#">Reportage photographique</a> | Echelle :   | 1:300                        |
| N° de projet :  | -   | Fichier DWG :   | 2977301_sous_sol_23E1507.dwg |
| Plan :  | Niveau -1   | Fichier Scan :  | -                            |
|   |   | Imprimé le :  | 01.02.2019                   |
|   |   | Dessiné le :  | 01.02.2019                   |
|   |   | Modifié le :  | 01.02.2019                   |
|   |   | Modification :  | -                            |
|   |   | réf. :  | -                            |
|   |   | par :   | rpo                          |
|   |   | par :   | -                            |



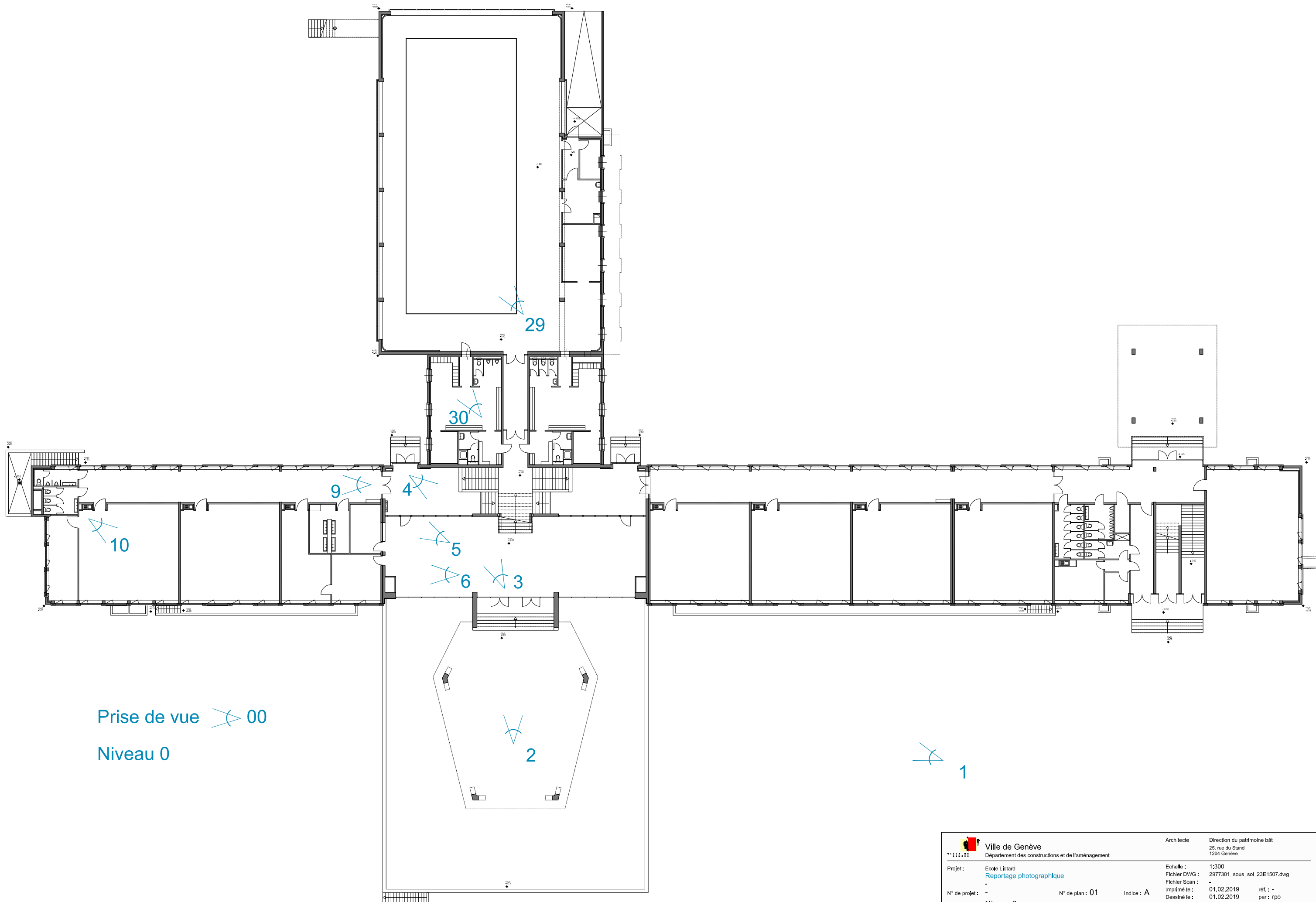



Prise de vue  00  
Niveau 0

 1

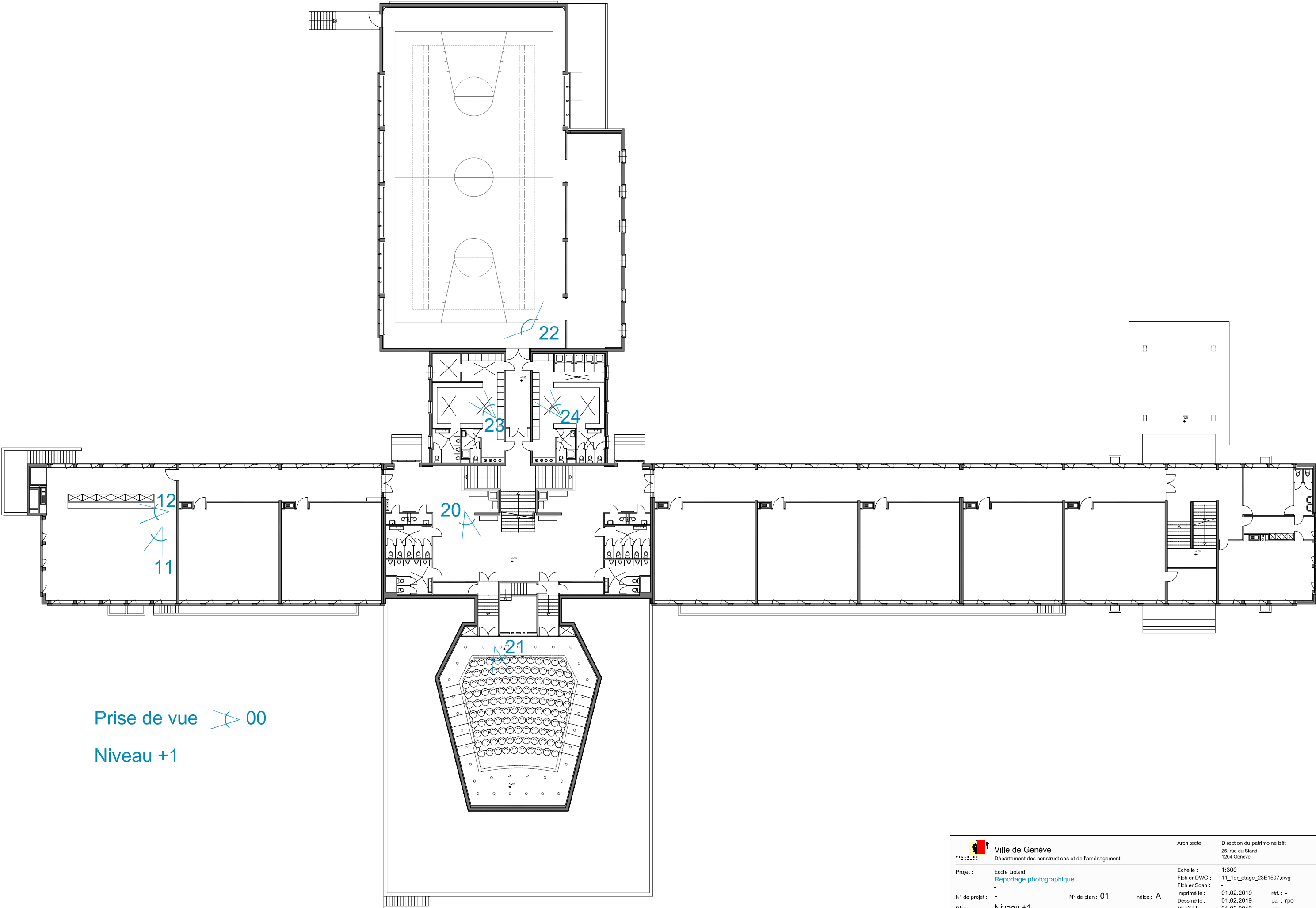
|   |   |  |                              |
|---|---|--|------------------------------|
|  <b>Ville de Genève</b><br>Département des constructions et de l'aménagement |   | Architecte<br>Direction du patrimoine bât<br>25, rue du Stand<br>1204 Genève |                              |
| Projet :  | Ecole Liotard<br><a href="#">Reportage photographique</a> | Echelle :  | 1:300                        |
| N° de projet :  | -   | Fichier DWG :  | 2977301_sous_sol_23E1507.dwg |
| Plan :  | Niveau 0  | Fichier Scan :   | -                            |
|   |   | Imprimé le :   | 01.02.2019                   |
|   |   | Dessiné le :   | 01.02.2019                   |
|   |   | Modifié le :   | 01.02.2019                   |
|   |   | Modification :   | -                            |
|   |   | réf. :   | -                            |
|   |   | par :  | rpo                          |
|   |   | par :  | -                            |



Prise de vue  00  
Niveau +1

|  |   |   |                          |
|--|---|---|--------------------------|
|  Ville de Genève<br>Département des constructions et de l'aménagement |   | Architecte<br>Direction du patrimoine bâti<br>25, rue du Stand<br>1204 Genève |                          |
| Projet :   | Ecole Listard<br><a href="#">Reportage photographique</a> | Echelle :   | 1:300                    |
| N° de projet :   | -   | Fichier DWG :   | 11_1er_etage_23E1507.dwg |
| Plan :   | Niveau +1   | Fichier Scan :  | -                        |
|  |   | Imprimé le :  | 01.02.2019               |
|  |   | Dessiné le :  | 01.02.2019               |
|  |   | Modifié le :  | 01.02.2019               |
|  |   | Modification :  | -                        |
|  |   | réf. :  | -                        |
|  |   | par :   | rpo                      |
|  |   | par :   | -                        |



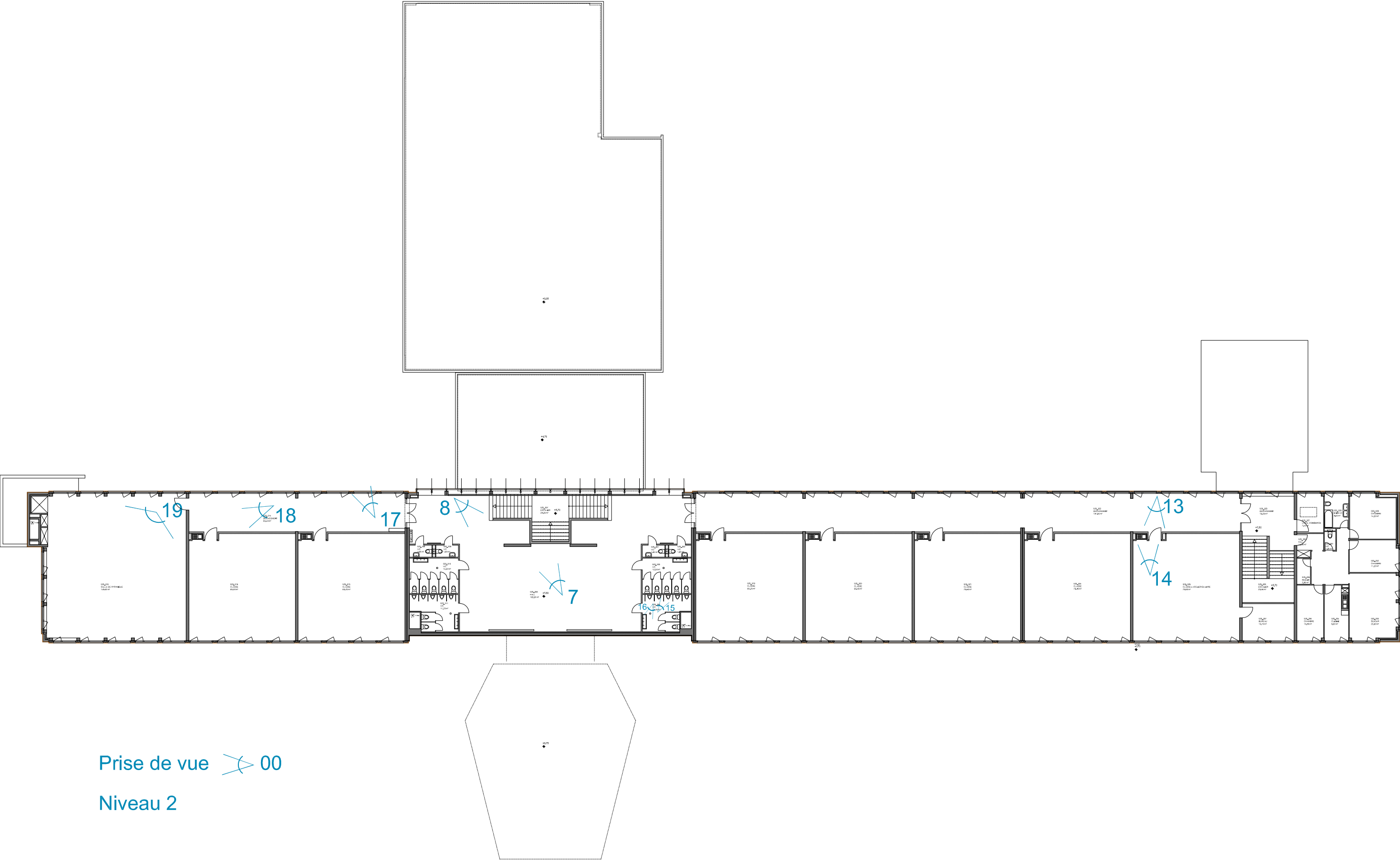

|   |   |   |                              |
|---|---|---|------------------------------|
|  <b>Ville de Genève</b><br>Département des constructions et de l'aménagement |   | Architecte<br>Direction du patrimoine bâti<br>25, rue du Stand<br>1204 Genève |                              |
| Projet :  | Ecole Liotard<br><a href="#">Reportage photographique</a> | Echelle :   | 1:300                        |
| N° de projet :  | -   | Fichier DWG :   | 2977301_sous_sol_23E1507.dwg |
| Plan :  | Niveau 2  | Fichier Scan :  | -                            |
|   |   | Imprimé le :  | 01.02.2019                   |
|   |   | Dessiné le :  | 01.02.2019                   |
|   |   | Modifié le :  | 01.02.2019                   |
|   |   | Modification :  | -                            |
|   |   | réf. :  | -                            |
|   |   | par :   | rpo                          |
|   |   | par :   | -                            |





**Ville de Genève**  
Département des constructions et de l'aménagement

Architecte  
Direction du patrimoine bâti  
25, rue du Stand  
1204 Genève

Projet :  
Ecole Liotard  
[Reportage photographique](#)

Echelle :  
Fichier DWG :  
Fichier Scan :  
Imprimé le : 01.02.2019  
Dessiné le : 01.02.2019  
Modifié le : 01.02.2019  
Modification : -

Sans échelle  
Liotard\_parcelle.dwg  
-  
01.02.2019  
01.02.2019  
01.02.2019  
-  
réf. : -  
par : rpo  
par : -

N° de projet : -  
N° de plan : 01  
Indice : A  
Plan : Parcelle