

Stadt Illnau-Effretikon

BAUHERR:	STADT ILLNAU-EFFRETIKON, 8307 EFFRETIKON ABTEILUNG HOCHBAU, MÄRTPLATZ 29		
ARCHITEKT:	Schader Hegnauer Ammann Architekten AG Voltastrasse 1, 8044 Zürich Tel. 044 252 62 00 E-Mail office@sha-arch.ch		
SCHULE	Doppelkindergarten Chelleracher, Illnau		
PLANINHALT	Grundriss Bestand		
MST.:	1:200	PLM:	A3 hoch
NR.:	240-	ERS:	06.03.20, nt
GESCHOSS:	UG	DATEI:	240_KiGa Chelleracher Illnau

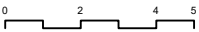
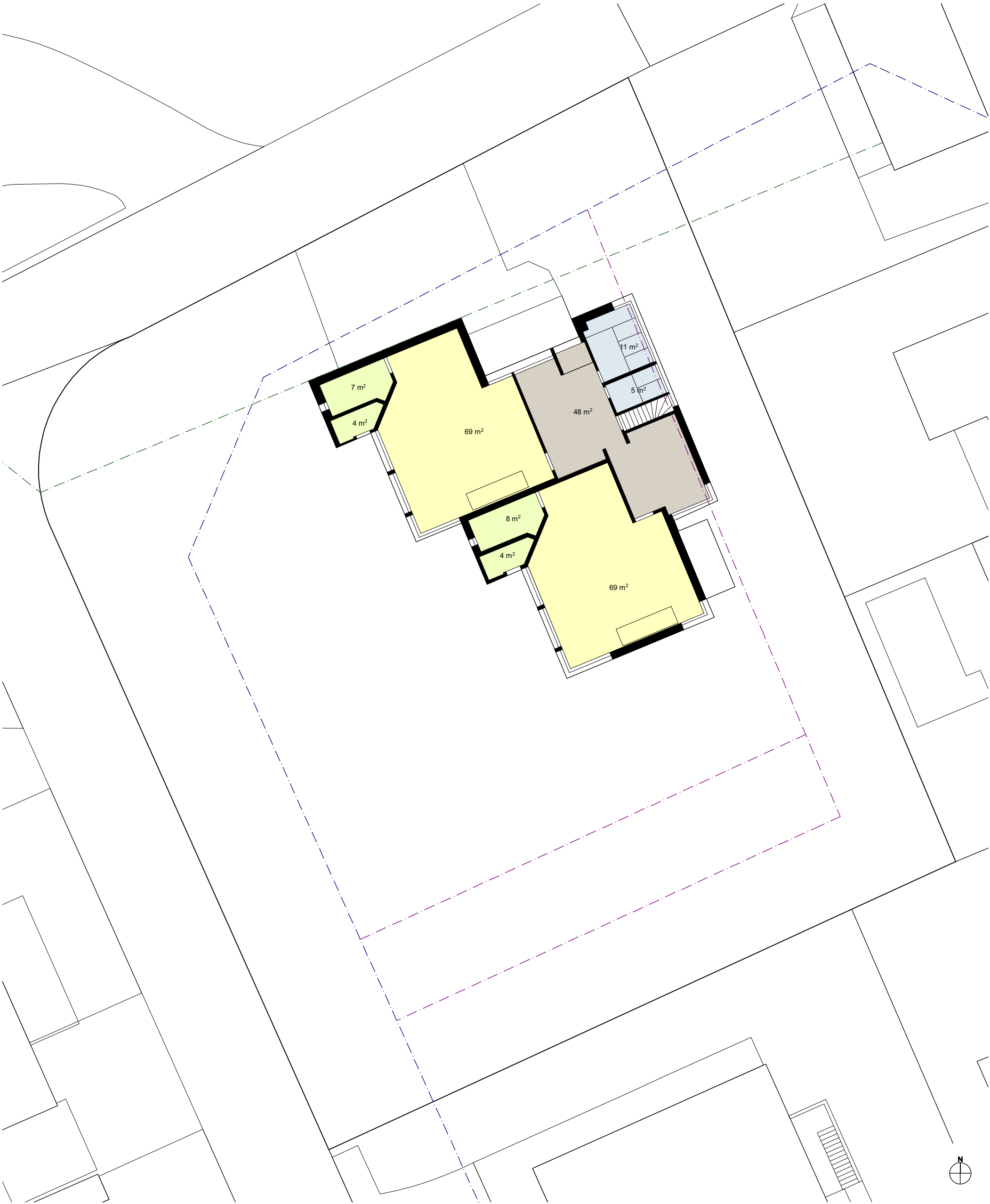

Stadt Illnau-Effretikon

BAUHERR:	STADT ILLNAU-EFFRETIKON, 8307 EFFRETIKON ABTEILUNG HOCHBAU, MÄRTPLATZ 29		
ARCHITEKT:	Schader Hegnauer Ammann Architekten AG Voltastrasse 1, 8044 Zürich Tel. 044 252 62 00 E-Mail office@sha-arch.ch		
SCHULE	Doppelkindergarten Chelleracher, Illnau		
PLANINHALT	Grundriss Bestand		
MST.:	1:200	PLM:	A3 hoch
NR.:	240-	ERS:	13.02.20, nt
GESCHOSS:	EG	DATEI:	240_KiGa Chelleracher Illnau

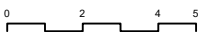
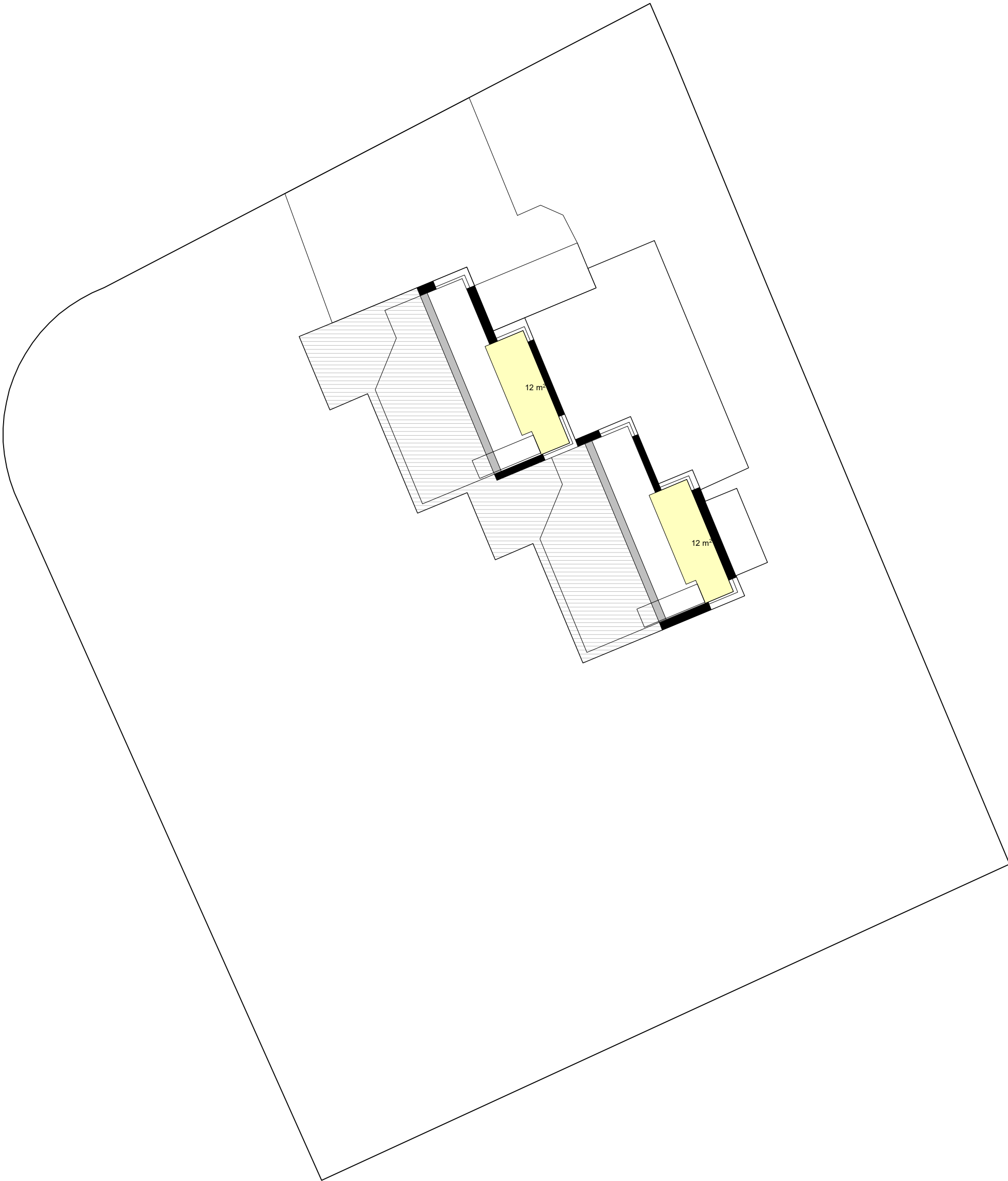

Stadt Illnau-Effretikon

BAUHERR:	STADT ILLNAU-EFFRETIKON, 8307 EFFRETIKON ABTEILUNG HOCHBAU, MÄRTPLATZ 29		
ARCHITEKT:	Schader Hegnauer Ammann Architekten AG Voltastrasse 1, 8044 Zürich Tel. 044 252 62 00 E-Mail office@sha-arch.ch		
SCHULE	Doppelkindergarten Chelleracher, Illnau		
PLANINHALT	Grundriss Bestand		
MST.:	1:200	PLM:	A3 hoch
NR.:	240-	ERS:	06.03.20, nt
GESCHOSS:	OG	DATEI:	240_KiGa Chelleracher Illnau