

COLUMBARIUM

PARKING PUBLIC

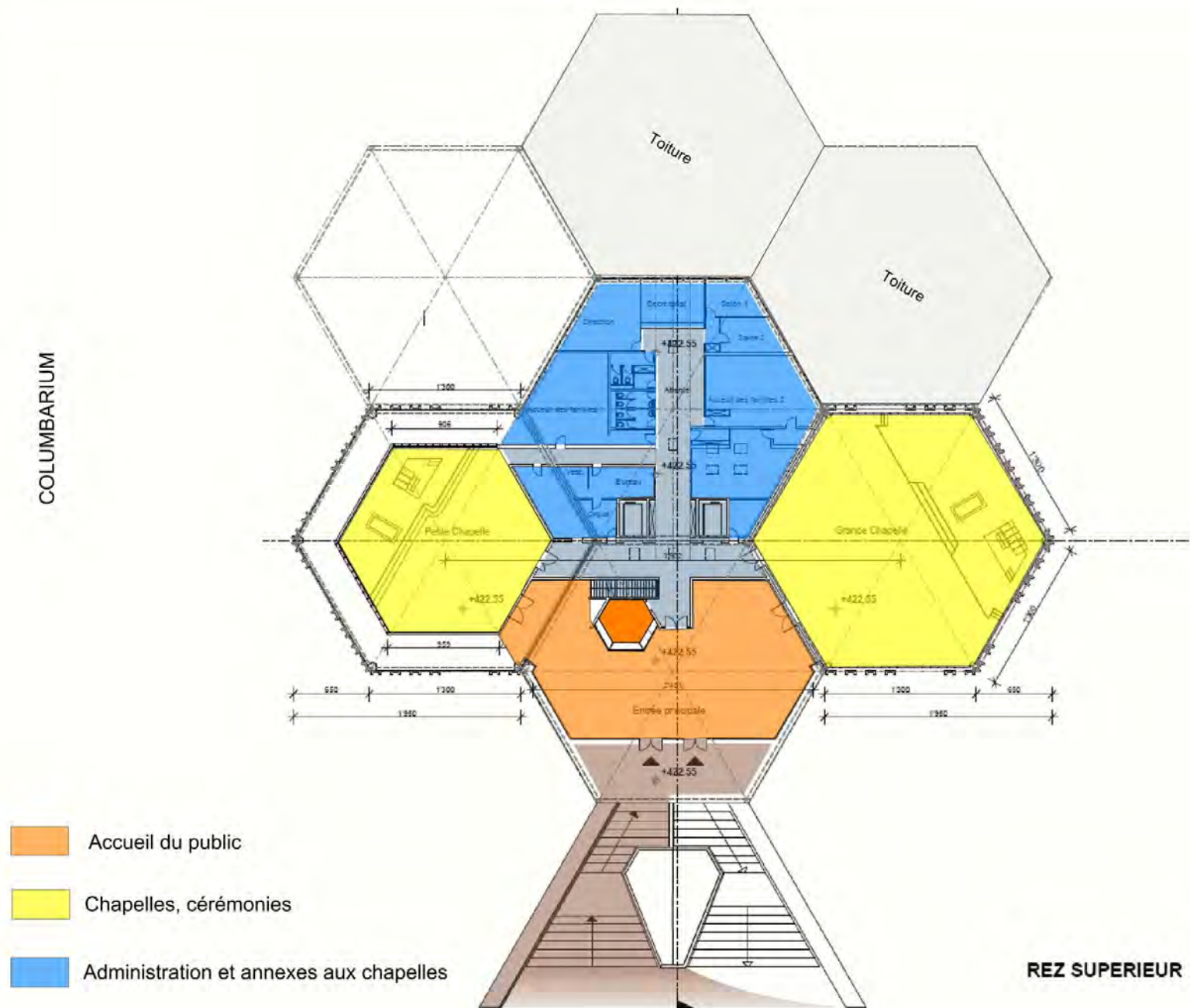

ACCES DE SERVICE ET POMPES FUNEBRES

COLUMBARIUM

PARKING PUBLIC

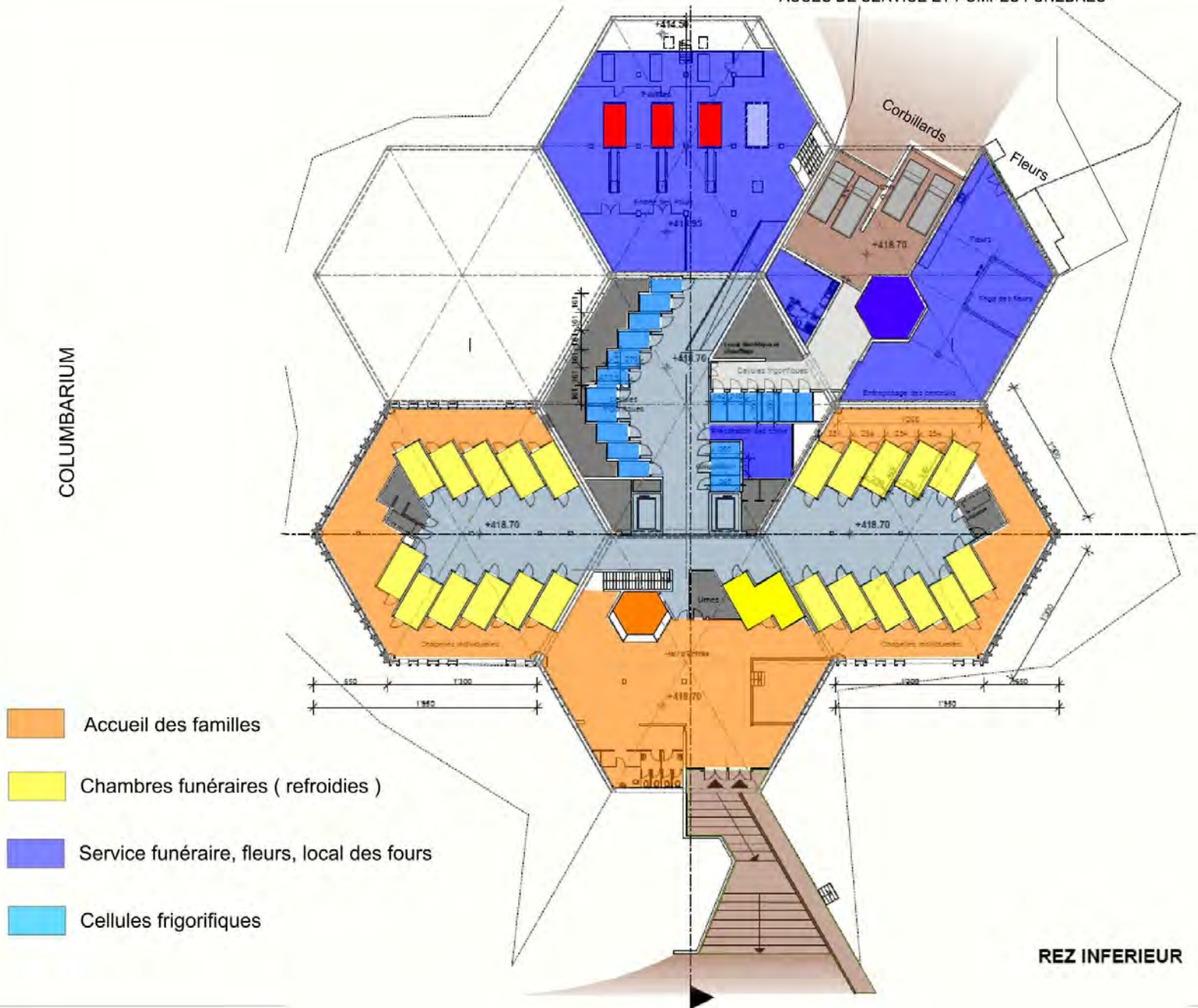

**REZ INFERIEUR**

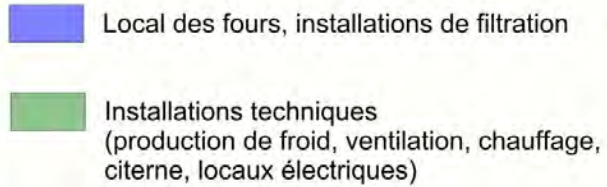

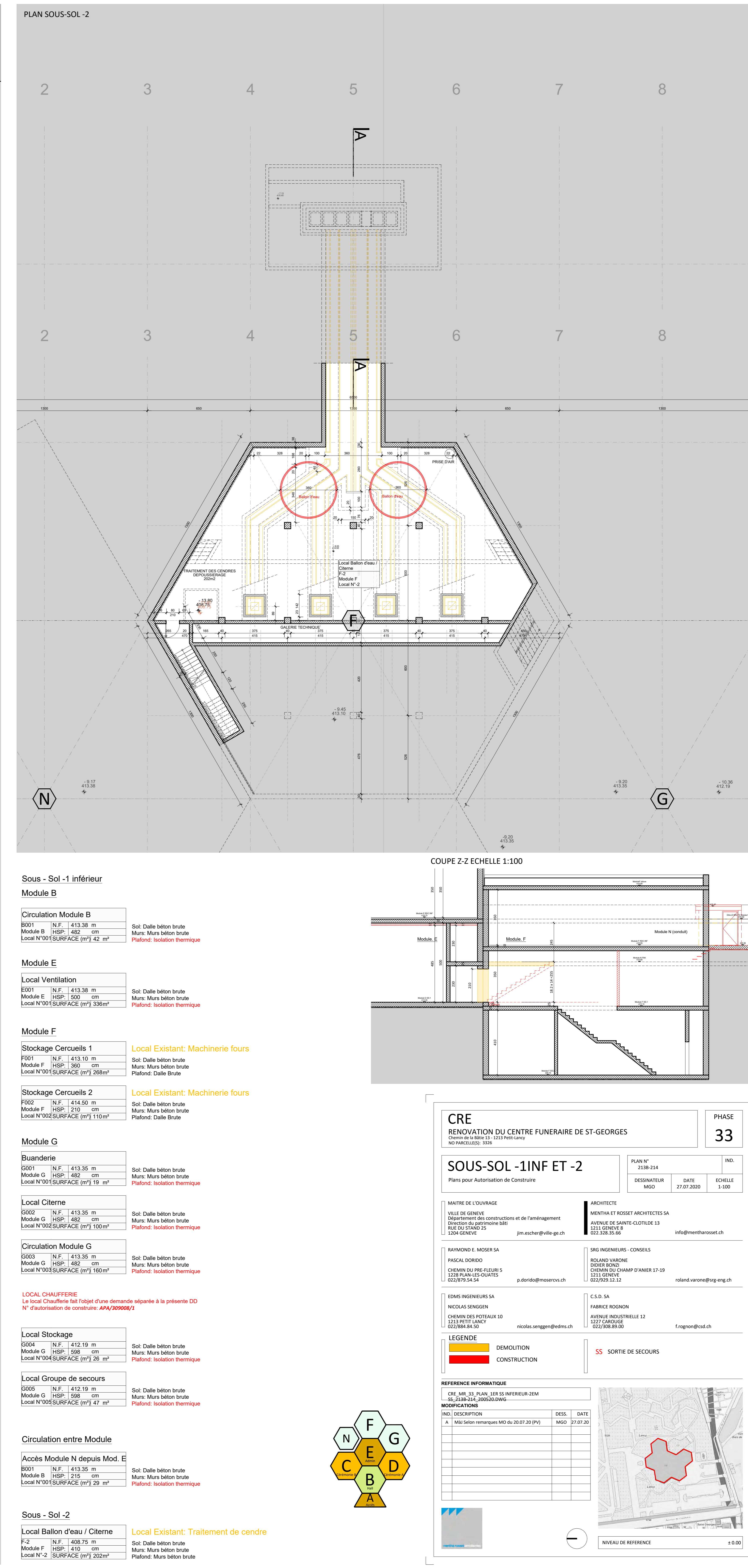
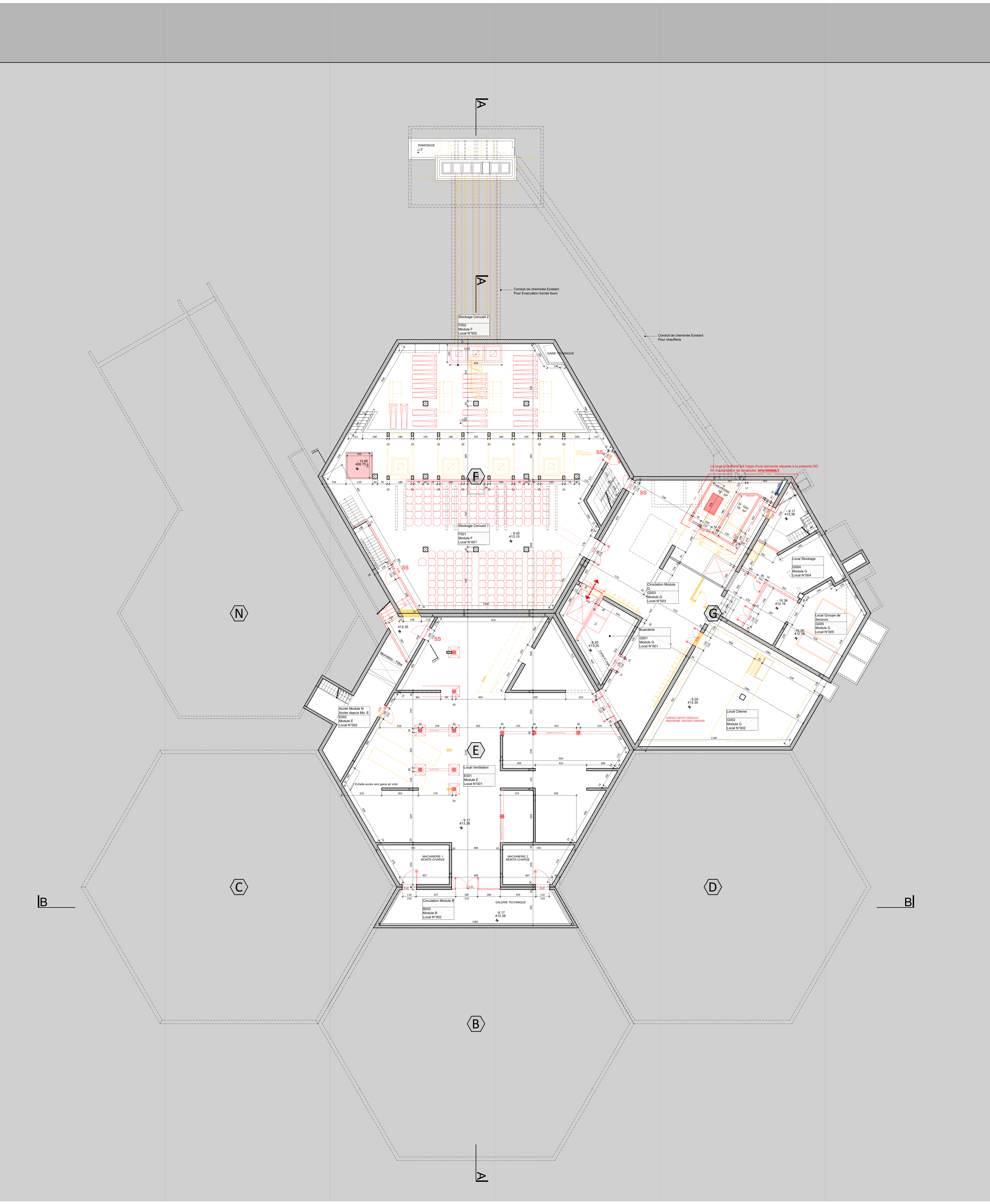

Sous - Sol -1 inférieur  
Module B

|                      |                    |
|----------------------|--------------------|
| Circulation Module B |                    |
| B001                 | N.F. 413.38 m      |
| Module B             | HSP: 482 cm        |
| Local N°001          | SURFACE (m²) 42 m² |

|                   |                    |
|-------------------|--------------------|
| Local Ventilation |                    |
| E001              | N.F. 413.38 m      |
| Module E          | HSP: 500 cm        |
| Local N°001       | SURFACE (m²) 336m² |

|                      |                    |
|----------------------|--------------------|
| Module F             |                    |
| Stockage Cercueils 1 |                    |
| F001                 | N.F. 413.10 m      |
| Module F             | HSP: 380 cm        |
| Local N°001          | SURFACE (m²) 268m² |

|                      |                    |
|----------------------|--------------------|
| Stockage Cercueils 2 |                    |
| F002                 | N.F. 414.50 m      |
| Module F             | HSP: 210 cm        |
| Local N°002          | SURFACE (m²) 110m² |

|             |                    |
|-------------|--------------------|
| Module G    |                    |
| Buanderie   |                    |
| G001        | N.F. 413.35 m      |
| Module G    | HSP: 482 cm        |
| Local N°001 | SURFACE (m²) 19 m² |

|               |                    |
|---------------|--------------------|
| Local Citerne |                    |
| G002          | N.F. 413.35 m      |
| Module G      | HSP: 482 cm        |
| Local N°002   | SURFACE (m²) 100m² |

|                      |                    |
|----------------------|--------------------|
| Circulation Module G |                    |
| G003                 | N.F. 413.35 m      |
| Module G             | HSP: 482 cm        |
| Local N°003          | SURFACE (m²) 160m² |

LOCAL CHAUFFIERIE  
Le local Chauffierie fait l'objet d'une demande séparée à la présente DO  
N° d'autorisation de construire: APA/2020007/2

|                |                    |
|----------------|--------------------|
| Local Stockage |                    |
| G004           | N.F. 412.19 m      |
| Module G       | HSP: 598 cm        |
| Local N°004    | SURFACE (m²) 28 m² |

|                         |                    |
|-------------------------|--------------------|
| Local Groupe de secours |                    |
| G005                    | N.F. 412.19 m      |
| Module G                | HSP: 598 cm        |
| Local N°005             | SURFACE (m²) 47 m² |

|                              |                    |
|------------------------------|--------------------|
| Circulation entre Module     |                    |
| Accès Module N depuis Mod. E |                    |
| B001                         | N.F. 413.35 m      |
| Module B                     | HSP: 215 cm        |
| Local N°001                  | SURFACE (m²) 29 m² |

|                              |                    |
|------------------------------|--------------------|
| Sous - Sol -2                |                    |
| Local Ballon d'eau / Citerne |                    |
| F-2                          | N.F. 408.75 m      |
| Module F                     | HSP: 410 cm        |
| Local N°-2                   | SURFACE (m²) 202m² |

Local Existant: Machinerie fours

|                              |
|------------------------------|
| Sol: Dalle béton brute       |
| Murs: Murs béton brute       |
| Plafond: Isolation thermique |

|                              |
|------------------------------|
| Sol: Dalle béton brute       |
| Murs: Murs béton brute       |
| Plafond: Isolation thermique |

|                        |
|------------------------|
| Sol: Dalle béton brute |
| Murs: Murs béton brute |
| Plafond: Dalle brute   |

|                        |
|------------------------|
| Sol: Dalle béton brute |
| Murs: Murs béton brute |
| Plafond: Dalle brute   |

|                              |
|------------------------------|
| Sol: Dalle béton brute       |
| Murs: Murs béton brute       |
| Plafond: Isolation thermique |

|                              |
|------------------------------|
| Sol: Dalle béton brute       |
| Murs: Murs béton brute       |
| Plafond: Isolation thermique |

|                              |
|------------------------------|
| Sol: Dalle béton brute       |
| Murs: Murs béton brute       |
| Plafond: Isolation thermique |

LOCAL CHAUFFIERIE  
Le local Chauffierie fait l'objet d'une demande séparée à la présente DO  
N° d'autorisation de construire: APA/2020007/2

|                              |
|------------------------------|
| Sol: Dalle béton brute       |
| Murs: Murs béton brute       |
| Plafond: Isolation thermique |

|                              |
|------------------------------|
| Sol: Dalle béton brute       |
| Murs: Murs béton brute       |
| Plafond: Isolation thermique |

|                              |
|------------------------------|
| Sol: Dalle béton brute       |
| Murs: Murs béton brute       |
| Plafond: Isolation thermique |

|                           |
|---------------------------|
| Sol: Dalle béton brute    |
| Murs: Murs béton brute    |
| Plafond: Murs béton brute |

COUPE Z-Z ECHELLE 1:100

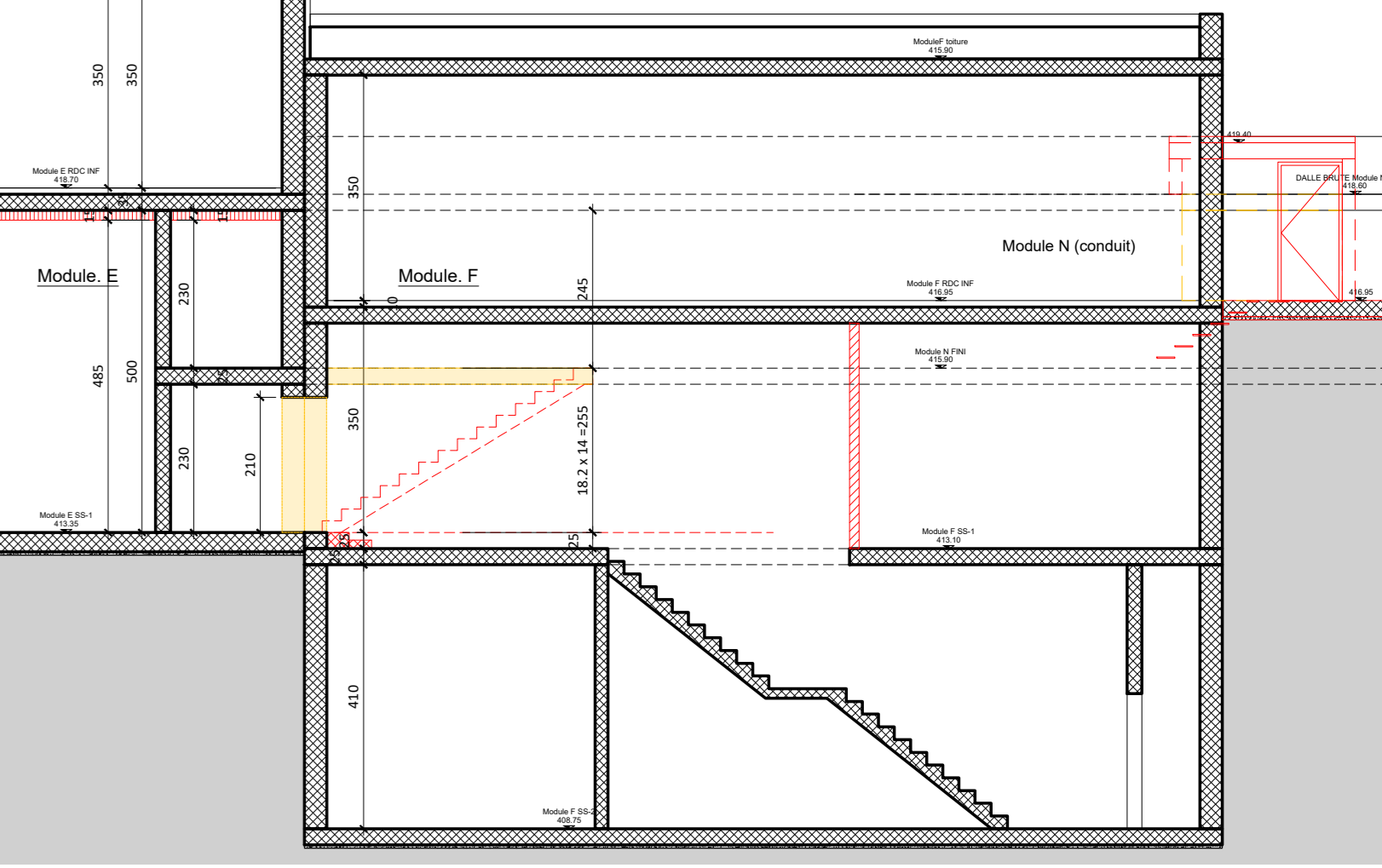

CRE  
RENOVATION DU CENTRE FUNERAIRE DE ST-GEORGES  
Chemin de la Bible 13 - 1213 Petit-Lancy  
MO PROCEDES: 3306

PHASE  
33

SOUS-SOL -1INF ET -2  
Plans pour Autorisation de Construire

PLAN N°  
2138-214  
IND.  
2138-214

MAITRE DE L'OUVRAGE  
VILLE DE GENEVE  
Département des constructions et de l'aménagement  
RUE DU 17 MARS 25  
1204 GENEVE  
jim.escher@ville-gs.ch

ARCHITECTE  
MENTHA ET ROSSET ARCHITECTES SA  
AVENUE DE SAINT-CLOTILDE 13  
1211 GENEVE 8  
022.328.35.66  
info@mentharosset.ch

RAYMOND E. MOSER SA  
PASCAL DORIDO  
CHEMIN DU PRE-FLEURI 5  
1228 PLAN-DES-CLUSES  
022.879.54.54  
p.dorido@moser-cvs.ch

ROLAND VARONE  
CHER DU PRE-FLEURI 5  
1228 PLAN-DES-CLUSES  
022.879.54.54  
p.dorido@moser-cvs.ch

EDMS INGENIEURS SA  
NICOLAS SENGON  
CHEMIN DES POTEAUX 10  
1217 PETIT-LANCY  
022.884.84.50  
nicolas.sengon@edms.ch

C.S.D. SA  
FABRICE ROSNON  
AVENUE INDUSTRIELLE 12  
1217 CAROUGE  
022.908.89.00  
f.rosnon@cud.ch

LEGENDE  
DEMOLITION  
CONSTRUCTION

SS SORTIE DE SECOURS

REFERENCE INFORMATIQUE  
CRE\_MIR\_33\_PLAN\_1ER\_SS\_INF\_2EM  
SS\_1ER\_SS\_2ND\_2ND\_2ND\_2ND

MODIFICATIONS  
IND. DESCRIPTION  
A. Mai Selon remarques MO du 20.07.20 (PV)  
MO: 27.07.20

DESS. DATE  
MO: 27.07.20

NIVEAU DE REFERENCE  
1:100

1:100

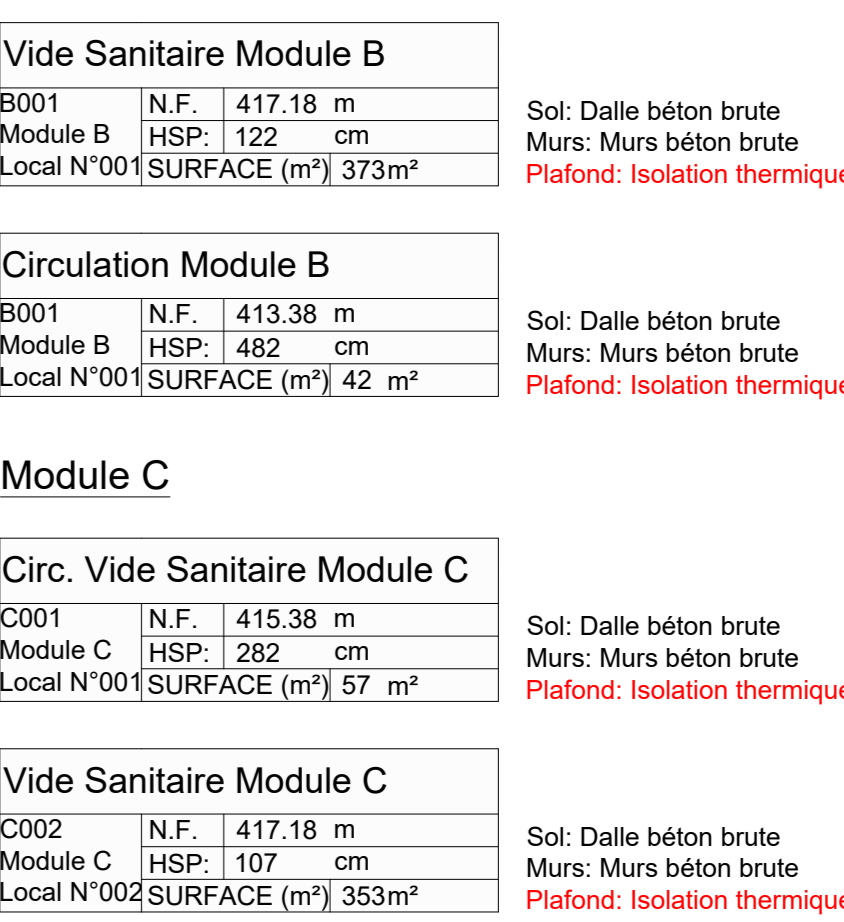

Technical drawing of a building section showing a staircase and two rooms (Etr. E and Etr. N). The drawing includes dimensions, material specifications, and a label 'Escalier enroulé selon Coteau'.

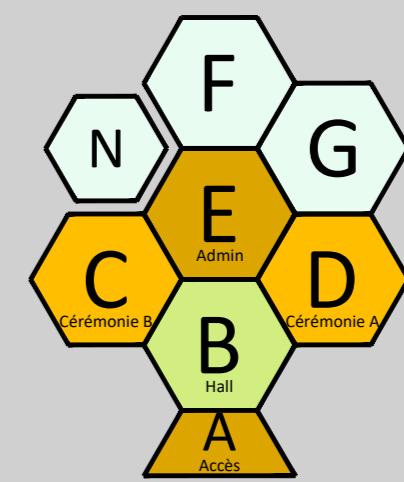

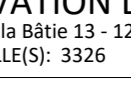

**CRE**  
**RENOUATION DU CENTRE FUNERAIRE DE ST-GEORGES**  
Chemin de la Malde 111 - 5113 Port-Lafayette  
 (à l'angle de l'avenue 212)

**PHASE**  
**33**

**SOUS-SOL - 1 SUPERIEUR**

Plans pour Autorisation de Construire

PLAN N° : 212-A

| DESIGNATION | DATE       | ECH.  |
|-------------|------------|-------|
| M&O         | 27.07.2007 | 1:500 |

**ARCHITECTE**

MENTHA ET ROSSET ARCHITECTES SA  
 121-141 AVENUE DE SAINT-GEORGES 13  
 1213 CHAMPS-ÉLYSÉES  
 021 302 35 46  
[info@mentharosset.ch](mailto:info@mentharosset.ch)

**212-A MOZER SA**

PASCAL DORRIO  
 CHEMIN DU PRE-ÉLÉVEUR 5  
 10231 RALLIERS-VALENTES  
 021 839 34 34  
[p.dorrio@mozer.ch](mailto:p.dorrio@mozer.ch)

**021 839 34 34**

EMERGEMEUS SA  
 NICOLAS SPERDIN  
 CHEMIN DES POTEAUX 13  
 1213 RITZ CHÂTEAU  
 021 838 40 40  
[nicolas.sperdin@emerg.ch](mailto:nicolas.sperdin@emerg.ch)

**C.S.D. SA**

FABRICE ROCHON  
 AVENUE ANDRÉUTELLE 12  
 12001 YVERDON  
 021 908 90 90  
[f.rochon@csd.ch](mailto:f.rochon@csd.ch)

[illegible]



INFORMATIONS PAR PIECES

Espace de distribution

Couloir Accès Salle Céré.  
B13 N.F. 422.55 m  
Module B HSP. 300 cm  
Local N°3 SURFACE (m²) 55 m²

Sol: Existant - Carrelage ardoise minéral  
Murs: Existant - Crips Grosseur blanc d'ivoire  
Plafond: Réfection faux plafond bas métallique d'ivoire

Couloir Module E  
B114 N.F. 422.55 m  
Module E HSP. 300 cm  
Local N°14 SURFACE (m²) 62 m²

Sol: Existant - Moquette gris anthracite  
Murs: Existant - Finition Peinture  
Plafond: Faux Plafond plâtre suspendu

Hall Bureau

B116 N.F. 422.55 m  
Module E HSP. 300 cm  
Local N°15 SURFACE (m²) 29 m²

Sol: Existant - Moquette gris anthracite  
Murs: Existant - Finition Peinture  
Plafond: Faux Plafond plâtre suspendu

Module B

Hall accueil salle cérémonie

B11 N.F. 422.55 m  
Module B HSP. 300 cm  
Local N°1 SURFACE (m²) 281 m²

Sol: Existant - Carrelage ardoise minéral  
Murs: Crips Grosseur blanc d'ivoire  
Plafond: Réfection faux plafond bas métallique d'ivoire

Stockage Appareils Auditifs

B12 N.F. 422.55 m  
Module B HSP. 300 cm  
Local N°2 SURFACE (m²) 7 m²

Sol: Existant - Repos Carrelage ardoise minéral  
Murs: Crips Grosseur blanc d'ivoire  
Plafond: Dalle Brute - Finition Peinture

Module C

Salle de Cérémonie B

B11 N.F. 422.55 m  
Module C HSP. 580 cm  
Local N°1 SURFACE (m²) 120 m²

Sol: Existant - Carrelage ardoise minéral - Promontoire en marbre blanc  
Murs: Existant - Crips Grosseur blanc d'ivoire  
Plafond: Réfection faux plafond en lame de bois Chêne

Module D

Salle de Cérémonie A

B11 N.F. 422.55 m  
Module D HSP. 580 cm  
Local N°1 SURFACE (m²) 147 m²

Sol: Existant - Carrelage ardoise minéral Promontoire en marbre blanc  
Murs: Existant - Plaquage bois chêne - Crips Grosseur blanc  
Plafond: Réfection faux plafond en lame de bois Chêne  
Plaque aluminium sur partie centrale d'ivoire

Module E

Local Sono.

B11 N.F. 422.55 m  
Module E HSP. 300 cm  
Local N°1 SURFACE (m²) 8 m²

Sol: Existant - Carrelage ardoise minéral  
Murs: Existant - Plaquage bois chêne - Crips Grosseur blanc  
Plafond: Plafond Plaque de Plâtre - Finition Peinture

WC-PMR

B12 N.F. 422.55 m  
Module E HSP. 300 cm  
Local N°2 SURFACE (m²) 7 m²

Local Existant: Local Orgue  
Sol: Carrelage Céramique  
Murs: Faïence Céramique  
Plafond: Plafond Plaque de Plâtre - Finition Peinture

Salon des Familles C

B13 N.F. 422.55 m  
Module E HSP. 300 cm  
Local N°3 SURFACE (m²) 7 m²

Sol: Moquette  
Murs: Réfection Peinture  
Plafond: Plafond Plaque de Plâtre - Finition Peinture

Local Sono.

B13 N.F. 422.55 m  
Module E HSP. 300 cm  
Local N°3 SURFACE (m²) 8 m²

Local Existant: Salon des Familles  
Sol: Murs:  
Plafond: Plafond Plaque de Plâtre - Finition Peinture

Salon Famille D

B14 N.F. 422.55 m  
Module E HSP. 300 cm  
Local N°4 SURFACE (m²) 30 m²

Sol: Murs:  
Plafond: Plafond Plaque de Plâtre - Finition Peinture

Officier/Organiste/Vestiaire

B16 N.F. 422.55 m  
Module E HSP. 300 cm  
Local N°5 SURFACE (m²) 20 m²

Local Existant: Vestiaire / Bureau  
Sol: Murs:  
Plafond: Plafond Plaque de Plâtre - Finition Peinture

Local Entretien

B16 N.F. 422.55 m  
Module E HSP. 300 cm  
Local N°6 SURFACE (m²) 7 m²

Local Existant: W-C  
Sol: Carrelage Céramique  
Murs: Faïence Céramique  
Plafond: Plafond Plaque de Plâtre - Finition Peinture

W-C Homme / W-C Femme

B17 N.F. 422.55 m  
Module E HSP. 300 cm  
Local N°7 SURFACE (m²) 13 m²

Local Existant: W-C  
Sol: Carrelage Céramique  
Murs: Faïence Céramique  
Plafond: Plafond Plaque de Plâtre - Finition Peinture

Local Copie

B18 N.F. 422.55 m  
Module E HSP. 300 cm  
Local N°8 SURFACE (m²) 7 m²

Local Existant: W-C  
Sol: Moquette Tissé  
Murs: Finition Peinture  
Plafond: Plafond Plaque de Plâtre - Finition Peinture

Open Space - Bureau

B19 N.F. 422.55 m  
Module E HSP. 300 cm  
Local N°9 SURFACE (m²) 59 m²

Local Existant: Vestiaires pour Personnel  
Sol: Existant Parquet Bois Chêne  
Murs: Existant Crips Intérieur - Finition Peinture  
Plafond: Faux Plafond plâtre suspendu

Bureau 2

B116 N.F. 422.55 m  
Module E HSP. 300 cm  
Local N°10 SURFACE (m²) 30 m²

Local Existant: Accueil des Familles  
Sol: Moquette  
Murs: Réfection Peinture  
Plafond: Faux Plafond plâtre suspendu

Salle de Conférence

B11 N.F. 422.55 m  
Module E HSP. 300 cm  
Local N°11 SURFACE (m²) 21 m²

Local Existant: Secrétaire  
Sol: Réfection Moquette  
Murs: Réfection peinture  
Plafond: Faux Plafond plâtre suspendu

Bureau 1

B12 N.F. 422.55 m  
Module E HSP. 300 cm  
Local N°12 SURFACE (m²) 30 m²

Sol: Existant Parquet Bois Chêne  
Murs: Existant Crips Intérieur - Finition Peinture  
Plafond: Faux Plafond plâtre suspendu

Cafétéria

B13 N.F. 422.55 m  
Module E HSP. 300 cm  
Local N°13 SURFACE (m²) 49 m²

Sol: Existant Parquet Bois Chêne  
Murs: Existant Crips Intérieur - Finition Peinture  
Plafond: Faux Plafond plâtre suspendu

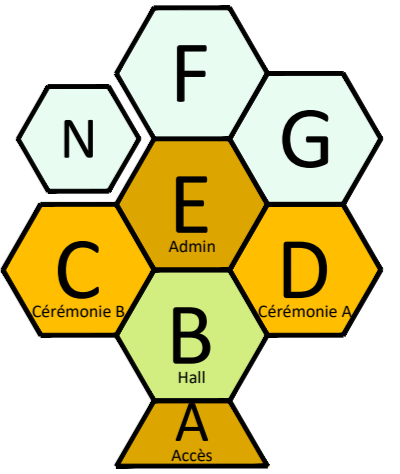

**CRE**  
RENOVATION DU CENTRE FUNERAIRE DE ST-GEORGES  
VILLE DE GENÈVE  
Département des constructions et de l'aménagement  
Service des permis de construire  
RUE DU STAD 25  
1204 GENÈVE  
j.m.schacher@ville-geneve.ch

PHASE  
**33**

PLAN N°  
11.1

DESIGNATEUR  
MISQ

DATE  
27.07.2020

ECHELLE  
1:500

ARCHITECTE  
MENTHA ET ROSSET ARCHITECTES SA  
MENTHA 10, CLOUTURE 13  
1213 GENÈVE  
022 538 51 04  
info@mentha-rosset.ch

MAÎTRE DE L'OUVRAGE  
VILLE DE GENÈVE  
Département des constructions et de l'aménagement  
Service des permis de construire  
RUE DU STAD 25  
1204 GENÈVE  
j.m.schacher@ville-geneve.ch

ARCHITECTE  
MENTHA ET ROSSET ARCHITECTES SA  
MENTHA 10, CLOUTURE 13  
1213 GENÈVE  
022 538 51 04  
info@mentha-rosset.ch

INGÉNIEURS - CONSEILS  
FABRICE ROSIGNON  
AVENUE INDUSTRIELLE 12  
1227 CHAMON  
022 789 89 20  
f.rosignon@chd.ch

INGÉNIEURS - CONSEILS  
FABRICE ROSIGNON  
AVENUE INDUSTRIELLE 12  
1227 CHAMON  
022 789 89 20  
f.rosignon@chd.ch

**LEGENDE**  
DEMOLITION  
CONSTRUCTION  
SS SORTIE DE SECOURS

REFERENCE INFORMATIQUE  
CRE\_MF\_33\_PLAN\_REZ\_SUP\_211\_200120.DWG

MODIFICATIONS  
NOM DESCRIPTION DESS DATE  
A. M. M. selon remarques MS du 20.07.20 (P) MSQ 27.07.20

NEVEAU DE REFERENCE  
1.000

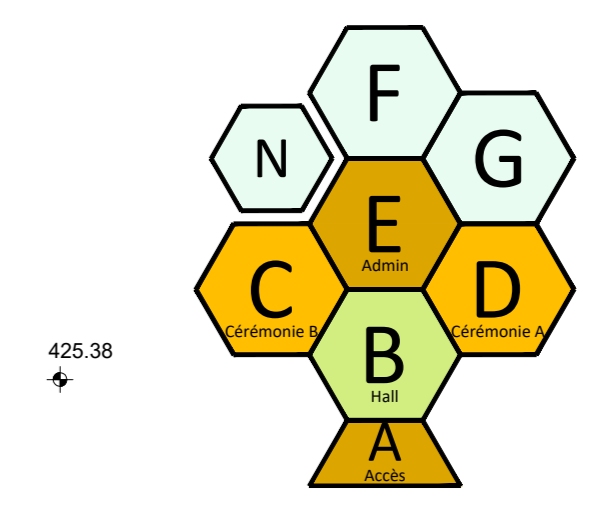
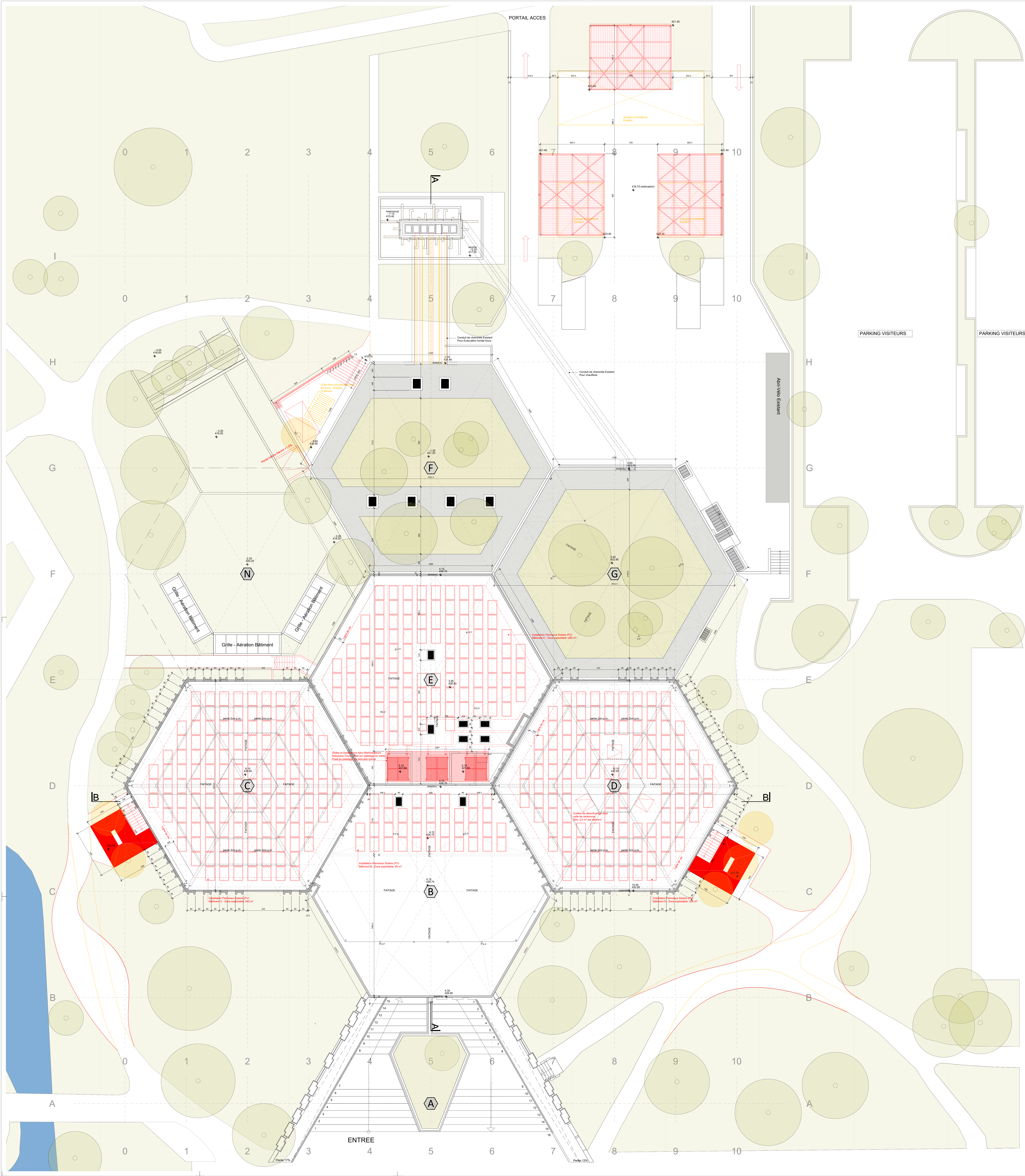

CRE  
RENOVATION DU CENTRE FUNERAIRE DE ST-GEORGES

Plans pour Autorisation de Construire

PHASE  
33

TOITURE

MAÎTRE D'OUVRAGE  
VILLE DE GENÈVE  
Département des constructions et de l'aménagement  
Direction du patrimoine bâti  
Rue du Grand 25  
1204 GENÈVE  
j.m.scherer@ville-ge.ch

ARCHITECTE  
MENTHA ET ROSSET ARCHITECTES SA  
BOULEVARD DE SAINTE-CLOTILDE 13  
1213 GENÈVE 04  
022 787 34 54  
info@mentharosset.ch

RAYMOND E. MOSER SA  
FABRICE DORNO  
CHEMIN DU PÂLE FLEURS 5  
1213 GENÈVE 04  
022 787 34 54  
p.dornd@moserov.ch

SHU INGENIEURS - CONSEILS  
ROSLAND VARIOT  
CHEMIN DU CHAMP D'ANIER 17-19  
1213 GENÈVE 04  
022 787 34 54  
roland.variot@shu-eng.ch

EDMS INGENIEURS SA  
NICOLAS SINGEN  
CHEMIN DES POTEAUX 10  
1213 GENÈVE 04  
022 787 34 54  
nicolas.singen@edms.ch

C.S.D. SA  
FABRICE ROGNON  
AVENUE INDUSTRIELLE 12  
1227 CAROUGE  
022 787 34 54  
f.rognon@csl.ch

LEGÈNDE

DEMOLITION  
CONSTRUCTION

REFERENCE INFORMATIQUE  
CRE\_MH\_33\_PLAN\_TOITURES\_215\_2005.00.DWG

MODIFICATIONS  
N°1 DESCRIPTION  
A. M&A selon remarques MD du 20.07.2020 (PV)  
N°2  
N°3  
N°4  
N°5  
N°6  
N°7  
N°8  
N°9  
N°10  
N°11  
N°12  
N°13  
N°14  
N°15  
N°16  
N°17  
N°18  
N°19  
N°20  
N°21  
N°22  
N°23  
N°24  
N°25  
N°26  
N°27  
N°28  
N°29  
N°30  
N°31  
N°32  
N°33  
N°34  
N°35  
N°36  
N°37  
N°38  
N°39  
N°40  
N°41  
N°42  
N°43  
N°44  
N°45  
N°46  
N°47  
N°48  
N°49  
N°50  
N°51  
N°52  
N°53  
N°54  
N°55  
N°56  
N°57  
N°58  
N°59  
N°60  
N°61  
N°62  
N°63  
N°64  
N°65  
N°66  
N°67  
N°68  
N°69  
N°70  
N°71  
N°72  
N°73  
N°74  
N°75  
N°76  
N°77  
N°78  
N°79  
N°80  
N°81  
N°82  
N°83  
N°84  
N°85  
N°86  
N°87  
N°88  
N°89  
N°90  
N°91  
N°92  
N°93  
N°94  
N°95  
N°96  
N°97  
N°98  
N°99  
N°100  
N°101  
N°102  
N°103  
N°104  
N°105  
N°106  
N°107  
N°108  
N°109  
N°110  
N°111  
N°112  
N°113  
N°114  
N°115  
N°116  
N°117  
N°118  
N°119  
N°120  
N°121  
N°122  
N°123  
N°124  
N°125  
N°126  
N°127  
N°128  
N°129  
N°130  
N°131  
N°132  
N°133  
N°134  
N°135  
N°136  
N°137  
N°138  
N°139  
N°140  
N°141  
N°142  
N°143  
N°144  
N°145  
N°146  
N°147  
N°148  
N°149  
N°150  
N°151  
N°152  
N°153  
N°154  
N°155  
N°156  
N°157  
N°158  
N°159  
N°160  
N°161  
N°162  
N°163  
N°164  
N°165  
N°166  
N°167  
N°168  
N°169  
N°170  
N°171  
N°172  
N°173  
N°174  
N°175  
N°176  
N°177  
N°178  
N°179  
N°180  
N°181  
N°182  
N°183  
N°184  
N°185  
N°186  
N°187  
N°188  
N°189  
N°190  
N°191  
N°192  
N°193  
N°194  
N°195  
N°196  
N°197  
N°198  
N°199  
N°200  
N°201  
N°202  
N°203  
N°204  
N°205  
N°206  
N°207  
N°208  
N°209  
N°210  
N°211  
N°212  
N°213  
N°214  
N°215  
N°216  
N°217  
N°218  
N°219  
N°220  
N°221  
N°222  
N°223  
N°224  
N°225  
N°226  
N°227  
N°228  
N°229  
N°230  
N°231  
N°232  
N°233  
N°234  
N°235  
N°236  
N°237  
N°238  
N°239  
N°240  
N°241  
N°242  
N°243  
N°244  
N°245  
N°246  
N°247  
N°248  
N°249  
N°250  
N°251  
N°252  
N°253  
N°254  
N°255  
N°256  
N°257  
N°258  
N°259  
N°260  
N°261  
N°262  
N°263  
N°264  
N°265  
N°266  
N°267  
N°268  
N°269  
N°270  
N°271  
N°272  
N°273  
N°274  
N°275  
N°276  
N°277  
N°278  
N°279  
N°280  
N°281  
N°282  
N°283  
N°284  
N°285  
N°286  
N°287  
N°288  
N°289  
N°290  
N°291  
N°292  
N°293  
N°294  
N°295  
N°296  
N°297  
N°298  
N°299  
N°300  
N°301  
N°302  
N°303  
N°304  
N°305  
N°306  
N°307  
N°308  
N°309  
N°310  
N°311  
N°312  
N°313  
N°314  
N°315  
N°316  
N°317  
N°318  
N°319  
N°320  
N°321  
N°322  
N°323  
N°324  
N°325  
N°326  
N°327  
N°328  
N°329  
N°330  
N°331  
N°332  
N°333  
N°334  
N°335  
N°336  
N°337  
N°338  
N°339  
N°340  
N°341  
N°342  
N°343  
N°344  
N°345  
N°346  
N°347  
N°348  
N°349  
N°350  
N°351  
N°352  
N°353  
N°354  
N°355  
N°356  
N°357  
N°358  
N°359  
N°360  
N°361  
N°362  
N°363  
N°364  
N°365  
N°366  
N°367  
N°368  
N°369  
N°370  
N°371  
N°372  
N°373  
N°374  
N°375  
N°376  
N°377  
N°378  
N°379  
N°380  
N°381  
N°382  
N°383  
N°384  
N°385  
N°386  
N°387  
N°388  
N°389  
N°390  
N°391  
N°392  
N°393  
N°394  
N°395  
N°396  
N°397  
N°398  
N°399  
N°400  
N°401  
N°402  
N°403  
N°404  
N°405  
N°406  
N°407  
N°408  
N°409  
N°410  
N°411  
N°412  
N°413  
N°414  
N°415  
N°416  
N°417  
N°418  
N°419  
N°420  
N°421  
N°422  
N°423  
N°424  
N°425  
N°426  
N°427  
N°428  
N°429  
N°430  
N°431  
N°432  
N°433  
N°434  
N°435  
N°436  
N°437  
N°438  
N°439  
N°440  
N°441  
N°442  
N°443  
N°444  
N°445  
N°446  
N°447  
N°448  
N°449  
N°450  
N°451  
N°452  
N°453  
N°454  
N°455  
N°456  
N°457  
N°458  
N°459  
N°460  
N°461  
N°462  
N°463  
N°464  
N°465  
N°466  
N°467  
N°468  
N°469  
N°470  
N°471  
N°472  
N°473  
N°474  
N°475  
N°476  
N°477  
N°478  
N°479  
N°480  
N°481  
N°482  
N°483  
N°484  
N°485  
N°486  
N°487  
N°488  
N°489  
N°490  
N°491  
N°492  
N°493  
N°494  
N°495  
N°496  
N°497  
N°498  
N°499  
N°500  
N°501  
N°502  
N°503  
N°504  
N°505  
N°506  
N°507  
N°508  
N°509  
N°510  
N°511  
N°512  
N°513  
N°514  
N°515  
N°516  
N°517  
N°518  
N°519  
N°520  
N°521  
N°522  
N°523  
N°524  
N°525  
N°526  
N°527  
N°528  
N°529  
N°530  
N°531  
N°532  
N°533  
N°534  
N°535  
N°536  
N°537  
N°538  
N°539  
N°540  
N°541  
N°542  
N°543  
N°544  
N°545  
N°546  
N°547  
N°548  
N°549  
N°550  
N°551  
N°552  
N°553  
N°554  
N°555  
N°556  
N°557  
N°558  
N°559  
N°560  
N°561  
N°562  
N°563  
N°564  
N°565  
N°566  
N°567  
N°568  
N°569  
N°570  
N°571  
N°572  
N°573  
N°574  
N°575  
N°576  
N°577  
N°578  
N°579  
N°580  
N°581  
N°582  
N°583  
N°584  
N°585  
N°586  
N°587  
N°588  
N°589  
N°590  
N°591  
N°592  
N°593  
N°594  
N°595  
N°596  
N°597  
N°598  
N°599  
N°600  
N°601  
N°602  
N°603  
N°604  
N°605  
N°606  
N°607  
N°608  
N°609  
N°610  
N°611  
N°612  
N°613  
N°614  
N°615  
N°616  
N°617  
N°618  
N°619  
N°620  
N°621  
N°622  
N°623  
N°624  
N°625  
N°626  
N°627  
N°628  
N°629  
N°630  
N°631  
N°632  
N°633  
N°634  
N°635  
N°636  
N°637  
N°638  
N°639  
N°640  
N°641  
N°642  
N°643  
N°644  
N°645  
N°646  
N°647  
N°648  
N°649  
N°650  
N°651  
N°652  
N°653  
N°654  
N°655  
N°656  
N°657  
N°658  
N°659  
N°660  
N°661  
N°662  
N°663  
N°664  
N°665  
N°666  
N°667  
N°668  
N°669  
N°670  
N°671  
N°672  
N°673  
N°674  
N°675  
N°676  
N°677  
N°678  
N°679  
N°680  
N°681  
N°682  
N°683  
N°684  
N°685  
N°686  
N°687  
N°688  
N°689  
N°690  
N°691  
N°692  
N°693  
N°694  
N°695  
N°696  
N°697  
N°698  
N°699  
N°700  
N°701  
N°702  
N°703  
N°704  
N°705  
N°706  
N°707  
N°708  
N°709  
N°710  
N°711  
N°712  
N°713  
N°714  
N°715  
N°716  
N°717  
N°718  
N°719  
N°720  
N°721  
N°722  
N°723  
N°724  
N°725  
N°726  
N°727  
N°728  
N°729  
N°730  
N°731  
N°732  
N°733  
N°734  
N°735  
N°736  
N°737  
N°738  
N°739  
N°740  
N°741  
N°742  
N°743  
N°744  
N°745  
N°746  
N°747  
N°748  
N°749  
N°750  
N°751  
N°752  
N°753  
N°754  
N°755  
N°756  
N°757  
N°758  
N°759  
N°760  
N°761  
N°762  
N°763  
N°764  
N°765  
N°766  
N°767  
N°768  
N°769  
N°770  
N°771  
N°772  
N°773  
N°774  
N°775  
N°776  
N°777  
N°778  
N°779  
N°780  
N°781  
N°782  
N°783  
N°784  
N°785  
N°786  
N°787  
N°788  
N°789  
N°790  
N°791  
N°792  
N°793  
N°794  
N°795  
N°796  
N°797  
N°798  
N°799  
N°800  
N°801  
N°802  
N°803  
N°804  
N°805  
N°806  
N°807  
N°808  
N°809  
N°810  
N°811  
N°812  
N°813  
N°814  
N°815  
N°816  
N°817  
N°818  
N°819  
N°820  
N°821  
N°822  
N°823  
N°824  
N°825  
N°826  
N°827  
N°828  
N°829  
N°830  
N°831  
N°832  
N°833  
N°834  
N°835  
N°836  
N°837  
N°838  
N°839  
N°840  
N°841  
N°842  
N°843  
N°844  
N°845  
N°846  
N°847  
N°848  
N°849  
N°850  
N°851  
N°852  
N°853  
N°854  
N°855  
N°856  
N°857  
N°858  
N°859  
N°860  
N°861  
N°862  
N°863  
N°864  
N°865  
N°866  
N°867  
N°868  
N°869  
N°870  
N°871  
N°872  
N°873  
N°874  
N°875  
N°876  
N°877  
N°878  
N°879  
N°880  
N°881  
N°882  
N°883  
N°884  
N°885  
N°886  
N°887  
N°888  
N°889  
N°890  
N°891  
N°892  
N°893  
N°894  
N°895  
N°896  
N°897  
N°898  
N°899  
N°900  
N°901  
N°902  
N°903  
N°904  
N°905  
N°906  
N°907  
N°908  
N°909  
N°910  
N°911  
N°912  
N°913  
N°914  
N°915  
N°916  
N°917  
N°918  
N°919  
N°920  
N°921  
N°922  
N°923  
N°924  
N°925  
N°926  
N°927  
N°928  
N°929  
N°930  
N°931  
N°932  
N°933  
N°934  
N°935  
N°936  
N°937  
N°938  
N°939  
N°940  
N°941  
N°942  
N°943  
N°944  
N°945  
N°946  
N°947  
N°948  
N°949  
N°950  
N°951  
N°952  
N°953  
N°954  
N°955  
N°956  
N°957  
N°958  
N°959  
N°960  
N°961  
N°962  
N°963  
N°964  
N°965  
N°966  
N°967  
N°968  
N°969  
N°970  
N°971  
N°972  
N°973  
N°974  
N°975  
N°976  
N°977  
N°978  
N°979  
N°980  
N°981  
N°982  
N°983  
N°984  
N°985  
N°986  
N°987  
N°988  
N°989  
N°990  
N°991  
N°992  
N°993  
N°994  
N°995  
N°996  
N°997  
N°998  
N°999  
N°1000  
N°1001  
N°1002  
N°1003  
N°1004  
N°1005  
N°1006  
N°1007  
N°1008  
N°1009  
N°1010  
N°1011  
N°1012  
N°1013  
N°1014  
N°1015  
N°1016  
N°1017  
N°1018  
N°1019  
N°1020  
N°1021  
N°1022  
N°1023  
N°1024  
N°1025  
N°1026  
N°1027  
N°1028  
N°1029  
N°1030  
N°1031  
N°1032  
N°1033  
N°1034  
N°1035  
N°1036  
N°1037  
N°1038  
N°1039  
N°1040  
N°1041  
N°1042  
N°1043  
N°1044  
N°1045  
N°1046  
N°1047  
N°1048  
N°1049  
N°1050  
N°1051  
N°1052  
N°1053  
N°1054  
N°1055  
N°1056  
N°1057  
N°1058  
N°1059  
N°1060  
N°1061  
N°1062  
N°1063  
N°1064  
N°1065  
N°1066  
N°1067  
N°1068  
N°1069  
N°1070  
N°1071  
N°1072  
N°1073  
N°1074  
N°1075  
N°1076  
N°1077  
N°1078  
N°1079  
N°1080  
N°1081  
N°1082  
N°1083  
N°1084  
N°1085  
N°1086  
N°1087  
N°1088  
N°1089  
N°1090  
N°1091  
N°1092  
N°1093  
N°1094  
N°1095  
N°1096  
N°1097  
N°1098  
N°1099  
N°1100  
N°1101  
N°1102  
N°1103  
N°1104  
N°1105  
N°1106  
N°1107  
N°1108  
N°1109  
N°1110  
N°1111  
N°1112  
N°1113  
N°1114  
N°1115  
N°1116  
N°1117  
N°1118  
N°1119  
N°1120  
N°1121  
N°1122  
N°1123  
N°1124  
N°1125  
N°1126  
N°1127  
N°1128  
N°1129  
N°1130  
N°1131  
N°1132  
N°1133  
N°1134  
N°1135  
N°1136  
N°1137  
N°1138  
N°1139  
N°1140  
N°1141  
N°1142  
N°1143  
N°1144  
N°1145  
N°1146  
N°1147  
N°1148  
N°1149  
N°1150  
N°1151  
N°1152  
N°1153  
N°1154  
N°1155  
N°1156  
N°1157  
N°1158  
N°1159  
N°1160  
N°1161  
N°1162  
N°1163  
N°1164  
N°1165  
N°1166  
N°1167  
N°1168  
N°1169  
N°1170  
N°1171  
N°1172  
N°1173  
N°1174  
N°1175  
N°1176  
N°1177  
N°1178  
N°1179  
N°1180  
N°1181  
N°1182  
N°1183  
N°1184  
N°1185  
N°1186  
N°1187  
N°1188  
N°1189  
N°1190  
N°1191  
N°1192  
N°1193  
N°1194  
N°1195  
N°1196  
N°1197  
N°1198  
N°1199  
N°1200  
N°1201  
N°1202  
N°1203  
N°1204  
N°1205  
N°1206  
N°1207  
N°1208  
N°1209  
N°1210  
N°1211  
N°1212  
N°1213  
N°1214  
N°1215  
N°1216  
N°1217  
N°1218  
N°1219  
N°1220  
N°1221  
N°1222  
N°1223  
N°1224  
N°1225  
N°1226  
N°1227  
N°1228  
N°1229  
N°1230  
N°1231  
N°1232  
N°1233  
N°1234  
N°1235  
N°1236  
N°1237  
N°1238  
N°1239  
N°1240  
N°1241  
N°1242  
N°1243  
N°1244  
N°1245  
N°1246  
N°1247  
N°1248  
N°1249  
N°1250  
N°1251  
N°1252  
N°1253  
N°1254  
N°1255  
N°1256  
N°1257  
N°1258  
N°1259  
N°1260  
N°1261  
N°1262  
N°1263  
N°1264  
N°1265  
N°1266  
N°1267  
N°1268  
N°1269  
N°1270  
N°1271  
N°1272  
N°1273  
N°1274  
N°1275  
N°1276  
N°1277  
N°1278  
N°1279  
N°1280  
N°1281  
N°1282  
N°1283  
N°1284  
N°1285  
N°1286  
N°1287  
N°1288  
N°1289  
N°1290  
N°1291  
N°1292  
N°1293  
N°1294  
N°1295  
N°1296  
N°1297  
N°1298  
N°1299  
N°1300  
N°1301  
N°1302  
N°1303  
N°1304  
N°1305  
N°1306  
N°1307  
N°1308  
N°1309  
N°1310  
N°1311  
N°1312  
N°1313  
N°1314  
N°1315  
N°1316  
N°1317  
N°1318  
N°1319  
N°1320  
N°1321  
N°1322  
N°1323  
N°1324  
N°1325  
N°1326  
N°1327  
N°1328  
N°1329  
N°1330  
N°1331  
N°1332  
N°1333  
N°1334  
N°1335  
N°1336  
N°1337  
N°1338  
N°1339  
N°1340  
N°1341  
N°1342  
N°1343  
N°1344  
N°1345  
N°1346  
N°1347  
N°1348  
N°1349  
N°1350  
N°1351  
N°1352  
N°1353  
N°1354  
N°1355  
N°1356  
N°1357  
N°1358  
N°1359  
N°1360  
N°1361  
N°1362  
N°1363  
N°1364  
N°1365  
N°1366  
N°1367  
N°1368  
N°1369  
N°1370  
N°1371  
N°1372  
N°1373  
N°1374  
N°1375  
N°1376  
N°1377  
N°1378  
N°1379  
N°1380  
N°1381  
N°1382  
N°1383  
N°1384  
N°1385  
N°1386  
N°1387  
N°1388  
N°1389  
N°1390  
N°1391  
N°1392  
N°1393  
N°1394  
N°1395  
N°1396  
N°1397  
N°1398  
N°1399  
N°1400  
N°1401  
N°1402  
N°1403  
N°1404  
N°1405  
N°1406  
N°1407  
N°1408  
N°1409  
N°1410  
N°1411  
N°1412  
N°1413  
N°1414  
N°1415  
N°1416  
N°1417  
N°1418  
N°1419  
N°1420  
N°1421  
N°1422  
N°1423  
N°1424  
N°1425  
N°1426  
N°1427  
N°1428  
N°1429  
N°1430  
N°1431  
N°1432  
N°1433  
N°1434  
N°1435  
N°1436  
N°1437  
N°1438  
N°1439  
N°1440  
N°1441  
N°1442  
N°1443  
N°1444  
N°1445  
N°1446  
N°1447  
N°1448  
N°1449  
N°1450  
N°1451  
N°1452  
N°1453  
N°1454  
N°1455  
N°1456  
N°1457  
N°1458  
N°1459  
N°1460  
N°1461  
N°1462  
N°1463  
N°1464  
N°1465  
N°1466  
N°1467  
N°1468  
N°1469  
N°1470  
N°1471  
N°1472  
N°1473  
N°1474  
N°1475  
N°1476  
N°1477  
N°1478  
N°1479  
N°1480  
N°1481  
N°1482  
N°1483  
N°1484  
N°1485  
N°1486  
N°1487  
N°1488  
N°1489  
N°1490  
N°1491  
N°1492  
N°1493  
N°1494  
N°1495  
N°1496  
N°1497  
N°1498  
N°1499  
N°1500  
N°1501  
N°1502  
N°1503  
N°1504  
N°1505  
N°1506  
N°1507  
N°1508  
N°1509  
N°1510  
N°1511  
N°1512  
N°1513  
N°1514  
N°1515  
N°1516  
N°1517  
N°1518  
N°1519  
N°1520  
N°1521  
N°1522  
N°1523  
N°1524  
N°1525  
N°1526  
N°1527  
N°1528  
N°1529  
N°1530  
N°1531  
N°1532  
N°1533  
N°1534  
N°1535  
N°1536  
N°1537  
N°1538  
N°1539  
N°1540  
N°1541  
N°1542  
N°1543  
N°1544  
N°1545  
N°1546  
N°1547  
N°1548  
N°1549  
N°1550  
N°1551  
N°1552  
N°1553  
N°1554  
N°1555  
N°1556  
N°1557  
N°1558  
N°1559  
N°1560  
N°1561  
N°1562  
N°1563  
N°1564  
N°1565  
N°1566  
N°1567  
N°1568  
N°1569  
N°1570  
N°1571  
N°1572  
N°1573  
N



