

BAUHERRSCHAFT Einwohnergemeinde Stein AG
Brotkorbstrasse 9, CH-4332 Stein AG

GRUNDEIGENTUEMER Einwohnergemeinde Stein AG
Brotkorbstrasse 9, CH-4332 Stein AG

OBJEKTNUMMER 19320
OBJEKT Sanierung & Erweiterung Primarschulhaus
Brotkorbstrasse 11, CH-4332 Stein

PLANINHALT **Obergeschoss 1/200**
Bauprojekt 30. April 2020
INDEX A 29. Mai 2020

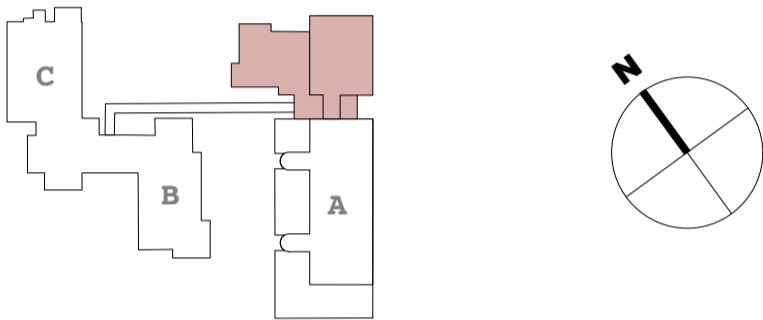

Bemassung allgemein
Alle Masse sind vom Unternehmer am Bau zu prüfen.
Unstimmigkeiten in den Plänen oder am Bau sind der
Bauleitung umgehend mitzuteilen.

Bemassung der Türhöhen (Innenräume)
OK (höheren) fertig Boden - UK roher Türsturz

PLAN NR. 19320-212
GEZEICHNET CHS
GRÖSSE 80cm / 45cm
DATUM 30.04.20

Bemassung der Fensterhöhen, Aussentüren/-tore
OK roh Brüstung/Boden - UK roher Sturz
±0.00 = OKFB bestehender Eingang EG = 299.55 m ü.M.

OTTO PARTNER ARCHITEKTEN AG
BENZBURWEG 30 CH-4410 LIESTAL TELEFON 061 927 97 77
EMAIL INFO@OTTOPARTNER.CH INTERNET OTTOPARTNER.CH

PLANÄNDERUNGEN	INDEX	DATUM	AENDERUNG

LEGENDE Bestand Neubau Abbruch

