

Nordwesten 1/200

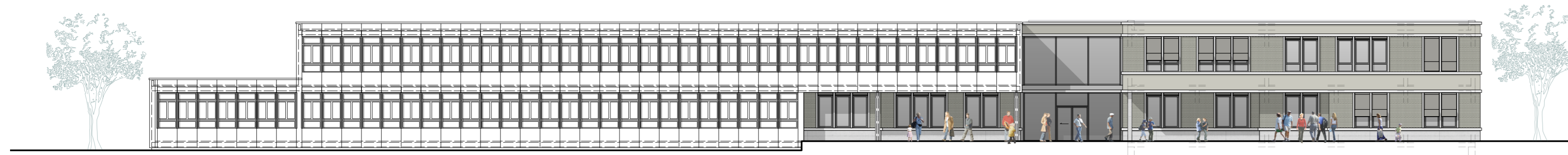

Südosten 1/200



Nordosten 1/200

BAUHERRSCHAFT Einwohnergemeinde Stein AG
Brotkorbstrasse 9, CH-4332 Stein AG

GRUNDEIGENTUEMER Einwohnergemeinde Stein AG
Brotkorbstrasse 9, CH-4332 Stein AG

OBJEKTNUMMER 19320
OBJEKT Sanierung & Erweiterung Primarschulhaus
Brotkorbstrasse 11, CH-4332 Stein

PLANINHALT **Ansichten 1/200**
Bauprojekt 30. April 2020
Trakt A

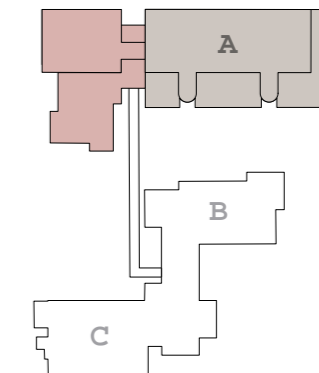

Bemassung allgemein
Alle Masse sind vom Unternehmer am Bau zu prüfen.
Unstimmigkeiten in den Plänen oder am Bau sind der
Bauleitung umgehend mitzuteilen.

Bemassung der Türhöhen (Innenräume)
OK (höheren) fertig Boden - UK roher Türsturz

Bemassung der Fensterhöhen, Aussentüren/-tore
OK roh Brüstung/Boden - UK roher Sturz

PLAN NR. 19320-130
GEZEICHNET CHS
GRÖSSE 70cm / 29.7cm
DATUM 20.03.20 ±0.00 = OKFB bestehender Eingang EG = 299.55 m ü.M.