

BAUHERRSCHAFT Einwohnergemeinde Stein AG  
Brotkorbstrasse 9, CH-4332 Stein AG

GRUNDEIGENTUEMER Einwohnergemeinde Stein AG  
Brotkorbstrasse 9, CH-4332 Stein AG

OBJEKTNUMMER 19320  
OBJEKT Sanierung & Erweiterung Primarschulhaus  
Brotkorbstrasse 11, CH-4332 Stein

PLANINHALT **Schnitt A-A 1/100**  
Bauprojekt 30. April 2020  
Trakt A  
INDEX A 29.05.20

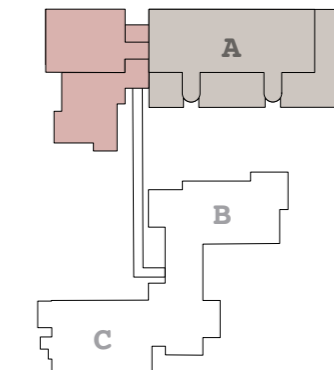

**Bemassung allgemein**  
Alle Masse sind vom Unternehmer am Bau zu prüfen.  
Unstimmigkeiten in den Plänen oder am Bau sind der Bauleitung umgehend mitzuteilen.

**Bemassung der Türhöhen (Innenräume)**  
OK (höheren) fertig Boden - UK roher Türsturz

**Bemassung der Fensterhöhen, Aussentüren/-tore**  
OK roh Brüstung/Boden - UK roher Sturz

±0.00 = OKFB bestehender Eingang EG = 299.55 m ü.M.

PLAN NR. 19320-120  
GEZEICHNET CHS  
GRÖSSE 63cm / 29.7cm  
DATUM 20.03.20