

BAUHERRSCHAFT Einwohnergemeinde Stein AG
Brotkorbstrasse 9, CH-4332 Stein AG

GRUNDEIGENTUEMER Einwohnergemeinde Stein AG
Brotkorbstrasse 9, CH-4332 Stein AG

OBJEKTNUMMER 19320
OBJEKT Sanierung & Erweiterung Primarschulhaus
Brotkorbstrasse 11, CH-4332 Stein

PLANINHALT **Untergeschoss 1/100**
Bauprojekt 30. April 2020
Trakt A
INDEX C - 23.11.2020

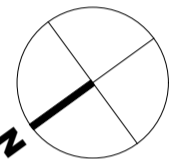
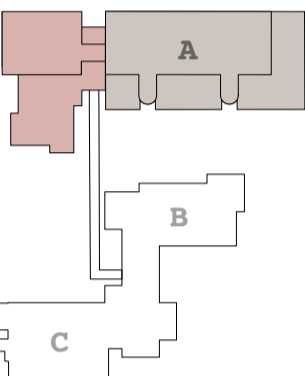

Bemassung allgemein
Alle Masse sind vom Unternehmer am Bau zu prüfen.
Unstimmigkeiten in den Plänen oder am Bau sind der
Bauleitung umgehend mitzuteilen.

Bemassung der Türhöhen (Innenräume)
OK (höheren) fertig Boden - UK roher Türsturz

PLAN NR. 19320-110
GEZEICHNET CHS
GRÖSSE 115cm / 50cm
DATUM 20.03.20

Bemassung der Fensterhöhen, Aussentüren/-tore
OK roh Brüstung/Boden - UK roher Sturz
±0.00 = OKFB bestehender Eingang EG = 299.55 m ü.M.

OTTO PARTNER ARCHITEKTEN AG
BENZBURWEG 30 | CH-4410 UESTAL | TELEFON 061 927 97 77
EMAIL INFO@OTTOPARTNER.CH | INTERNET OTTOPARTNER.CH

PLANÄNDERUNGEN	INDEX	DATUM	ÄNDERUNG
	A	29.05.20	Treppenhaus Achse E-F bis US, Türe zu Kriechkeller
	B	29.10.20	Unterkellerung Anbau Trakt A - Variante B
	C	23.11.20	Neue Raumnutzung, Liftkabine 2.10x1.10

LEGENDE Bestand Neubau Abbruch

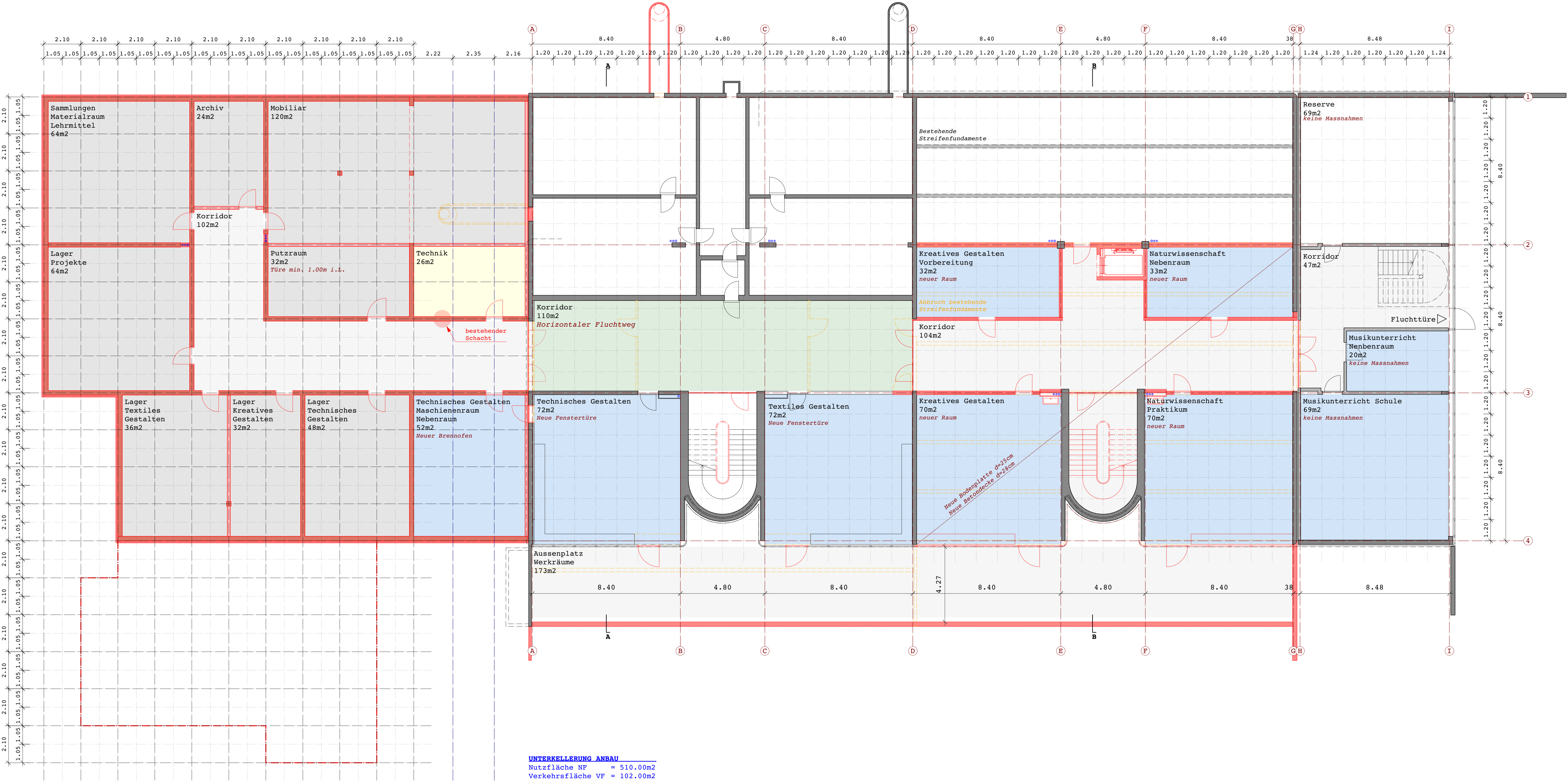

UNTERKELLERUNG ANBAU
Nutzfläche NF = 510.00m2
Verkehrsfläche VF = 102.00m2