



OTTO PARTNER ARCHITEKTEN

BAUHERRSCHAFT Einwohnergemeinde Stein AG
Brotkorbstrasse 9, CH-4332 Stein AG

GRUNDEIGENTUEMER Einwohnergemeinde Stein AG
Brotkorbstrasse 9, CH-4332 Stein AG

OBJEKTNUMMER 19320
OBJEKT Sanierung & Erweiterung Primarschulhaus
Brotkorbstrasse 11, CH-4332 Stein

PLANINHALT **Situation 1/1000**
Bauprojekt 30. April 2020
INDEX-A 29. Mai 2020

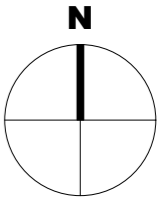
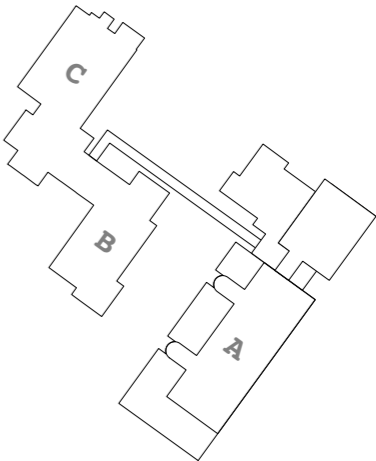

Bemassung allgemein
Alle Masse sind vom Unternehmer am Bau zu prüfen.
Unstimmigkeiten in den Plänen oder am Bau sind der Bauleitung umgehend mitzuteilen.

Bemassung der Türhöhen (Innenräume)
OK (höheren) fertig Boden - UK roher Türsturz

Bemassung der Fensterhöhen, Aussentüren/-tore
OK roh Brüstung/Boden - UK roher Sturz

PLAN NR. 19320-100
GEZEICHNET CHS
GRÖSSE 80cm / 45cm
DATUM 30.04.20
±0.00 = OKFB bestehender Eingang EG = 299.55 m ü.M.