GTG - Renouvellement de la machinerie scénique

Planning
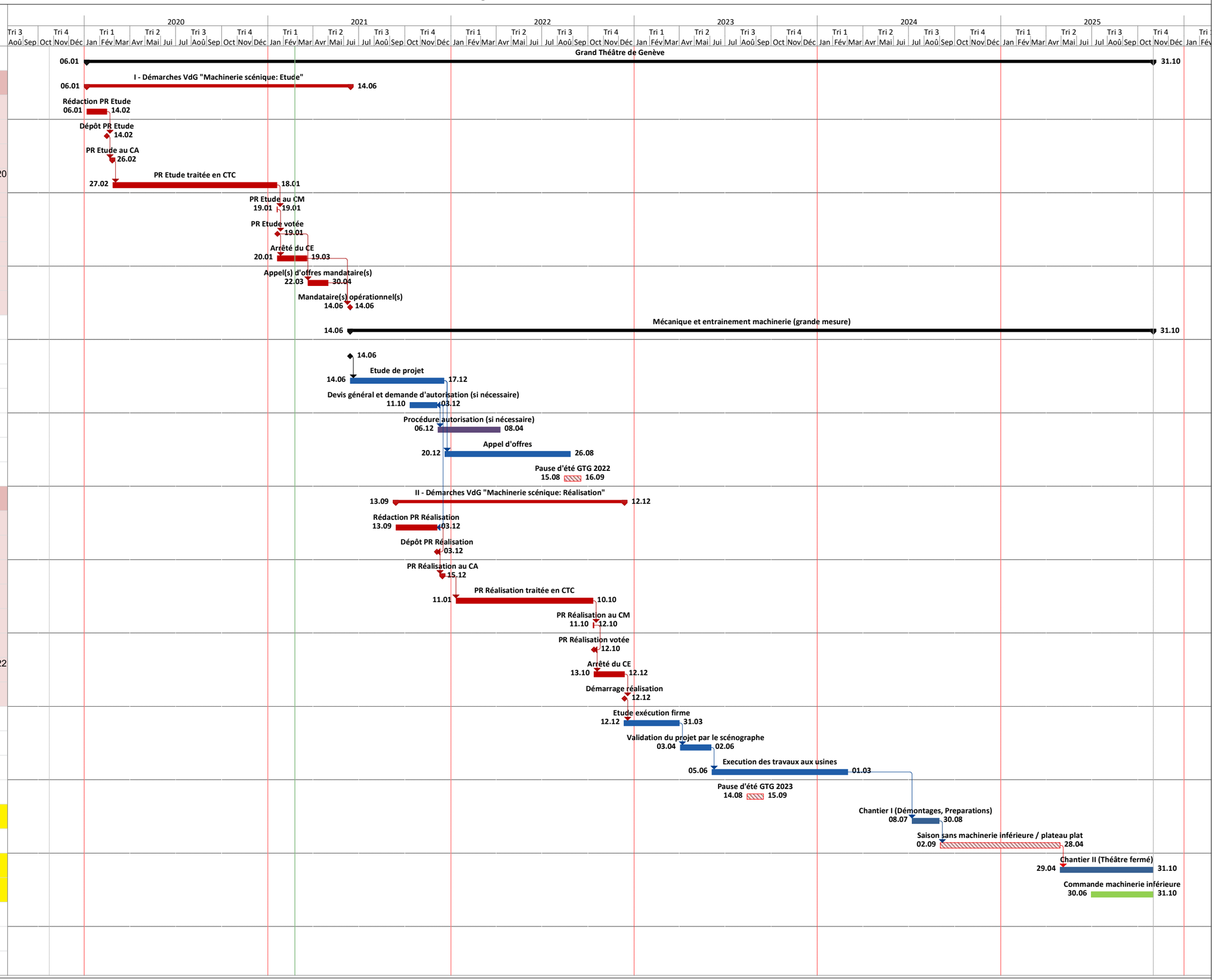
N°	Vorgangsname	Début
1	**Grand Théâtre de Genève**	**Lun 06.01.20**
2	**I - Démarches VdG "Machinerie scénique: Etude"**	**Lun 06.01.20**
3	Rédaction PR Etude	Lun 06.01.20
4	Dépôt PR Etude	Ven 14.02.20
5	PR Etude au CA	Mer 26.02.20
6	PR Etude traitée en CTC	Jeu 27.02.20
7	PR Etude au CM	Mar 19.01.21
8	PR Etude votée	Mar 19.01.21
9	Arrêté du CE	Mer 20.01.21
10	Appel(s) d'offres mandataire(s)	Lun 22.03.21
11	Mandataire(s) opérationnel(s)	Lun 14.06.21
12	**Mécanique et entrainement machinerie (grande mesure)**	**Lun 14.06.21**
13	Mandat scénographe et autres ingénieurs	Lun 14.06.21
14	Etude de projet	Lun 14.06.21
15	Devis général et demande d'autorisation (si nécessaire)	Lun 11.10.21
16	Procédure autorisation (si nécessaire)	Lun 06.12.21
17	Appel d'offres	Lun 20.12.21
18	Pause d'été GTG 2022	Lun 15.08.22
19	**II - Démarches VdG "Machinerie scénique: Réalisation"**	**Lun 13.09.21**
20	Rédaction PR Réalisation	Lun 13.09.21
21	Dépôt PR Réalisation	Ven 03.12.21
22	PR Réalisation au CA	Mer 15.12.21
23	PR Réalisation traitée en CTC	Mar 11.01.22
24	PR Réalisation au CM	Mar 11.10.22
25	PR Réalisation votée	Mer 12.10.22
26	Arrêté du CE	Jeu 13.10.22
27	Démarrage réalisation	Lun 12.12.22
28	Etude exécution firme	Lun 12.12.22
29	Validation du projet par le scénographe	Lun 03.04.23
30	Execution des travaux aux usines	Lun 05.06.23
31	Pause d'été GTG 2023	Lun 14.08.23
32	Chantier I (Démontages, Preparations)	Lun 08.07.24
33	Saison sans machinerie inférieure / plateau plat	Lun 02.09.24
34	Chantier II (Théâtre fermé)	Mar 29.04.25
35	Commande machinerie inférieure	Lun 30.06.25
36		
37		
38	champs jaune: chantier au théâtre