Situation 1:200

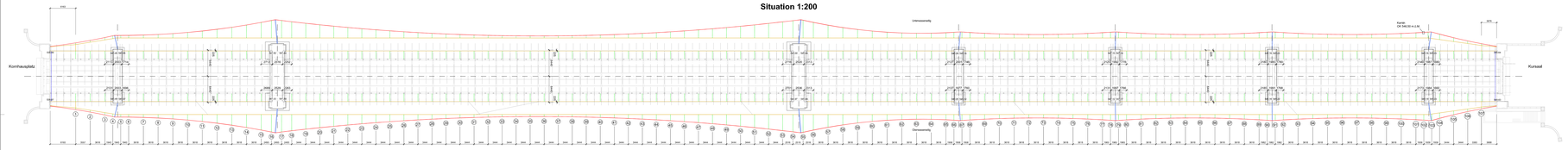

Ansicht Oberwasser 1:200

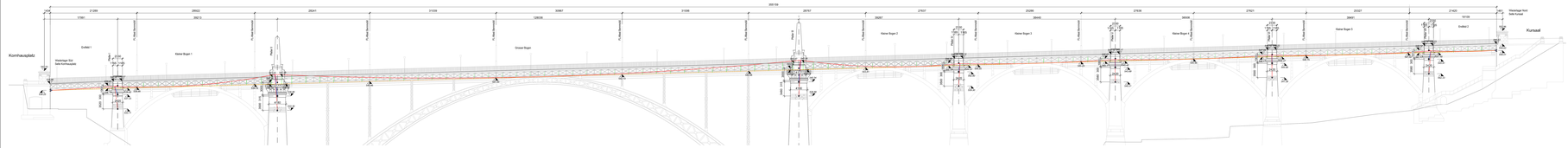

Ansicht Unterwasser 1:200

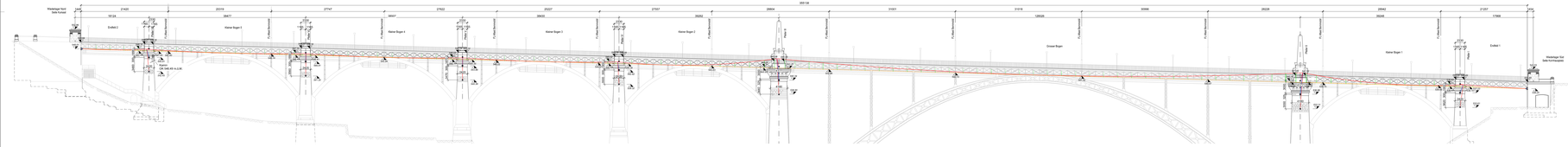

Ansicht Widerlager Kursaal 1:50

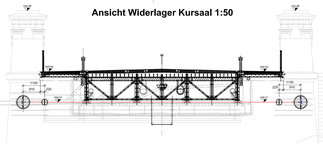

Ansicht Widerlager Kornhaus 1:50

Pfeiler II 1:100

Ansicht Seite Kornhaus — Ansicht Seite Kursaal

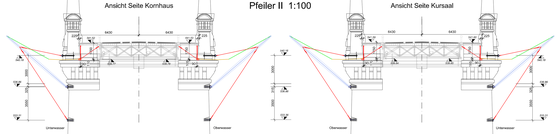

Pfeiler III 1:100

Ansicht Seite Kornhaus — Ansicht Seite Kursaal

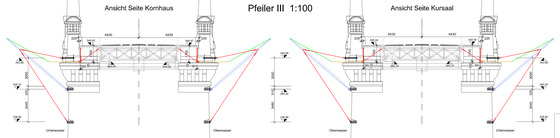

Pfeiler I 1:100

Ansicht Seite Kornhaus — Ansicht Seite Kursaal

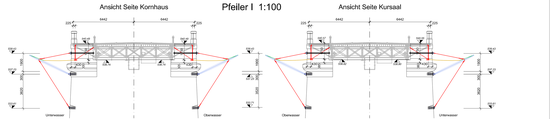

Grundriss auf Netzhöhe 1:100

Pfeiler I, IV, V, VI und VII

Grundriss auf Netzhöhe 1:100

Pfeiler II und III

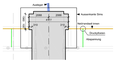

Pfeiler IV 1:100

Ansicht Seite Kornhaus — Ansicht Seite Kursaal

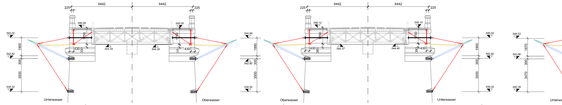

Pfeiler V 1:100

Ansicht Seite Kornhaus — Ansicht Seite Kursaal

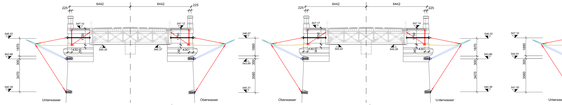

Pfeiler VI 1:100

Ansicht Seite Kornhaus — Ansicht Seite Kursaal

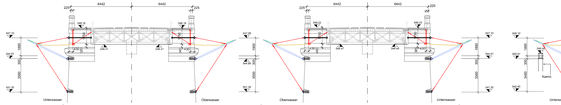

Pfeiler VII 1:100

Ansicht Seite Kornhaus — Ansicht Seite Kursaal

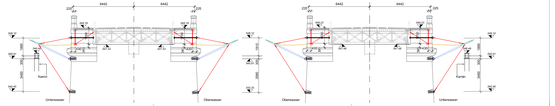

Legende:

Grau: dargestellte Bauteile: nur informativ

Schwarz: dargestellte Bauteile: Abbildungen gem. Aufnahmen Rätzig (Rasterfeld) resp. Abstecksprünke)

Brückensicherung Bern

Kornhausbrücke

Plan des ausgeführten Werkes

Seil- und Auslegerverankerungen

Koordination Ankerpunkte Übersicht

gesamtleitung	:	**Ingenieure der ingenieria** Hochbaupark 36 ch-8600 Dübendorf Tel.+ 41/44 - 820 42 75 info@ingenieria.ch
architekt	:	**ruf architektur** Kreuzstrasse 26 ch-8008 Zürich Tel.+ 41/44 - 422 28 00 Fax +41/44 - 422 28 01
bauingenieur seitlich	:	**schnitter punkt fugstich ag** Kreuzstrasse 26 ch-8008 Zürich Tel.+ 41/44 - 422 31 31 Fax +41/44 - 422 31 32
bauingenieur brücke	:	**ingenieurbüro c.ackermann + partner** Lindenhofgasse 19 ch-3011 Bern Tel.+ 41/31 - 311 66 66 Fax +41/31 - 312 38 30

01-1200C- PAW

Datum	9.Februar							
Gezeichnet	Ingenieure							
Geprüft								
Freigegeben								
Massstab	1:200	1:100	1:50	1:20	1:10	1:5	1:1	
Blattgrösse	A0	A1	A2	A3	A4			

Ingenieure
Ingenieurbüro Gerber + Lüth ag
Kornhausstrasse 3 ch-3013 Bern
Tel.+41/31 - 311 66 66 Fax +41/31 - 312 38 30
info@ingenieure.ch www.ingenieure.ch

ingenieria
ingenieure ag

Ersetzt durch: —
Ersetzt für: 2001-1200-PAW
Ersetzt durch: —
Ersetzt für: —