

14 "Coquelicot"

4ème tour d'évaluation

architecte

eido architectes sàrl
Yverdon-les-Bains

collaborateurs:

Eichenberger David
Dos Santos Diogo
Tschabold Noémie
Delessert Vanessa
Oppliger Mathieu
Nicolet Gaël

architecte paysagiste

Yannick Hänggi
architecte paysagiste
Courcelon

collaborateurs:

Hänggi Yannick

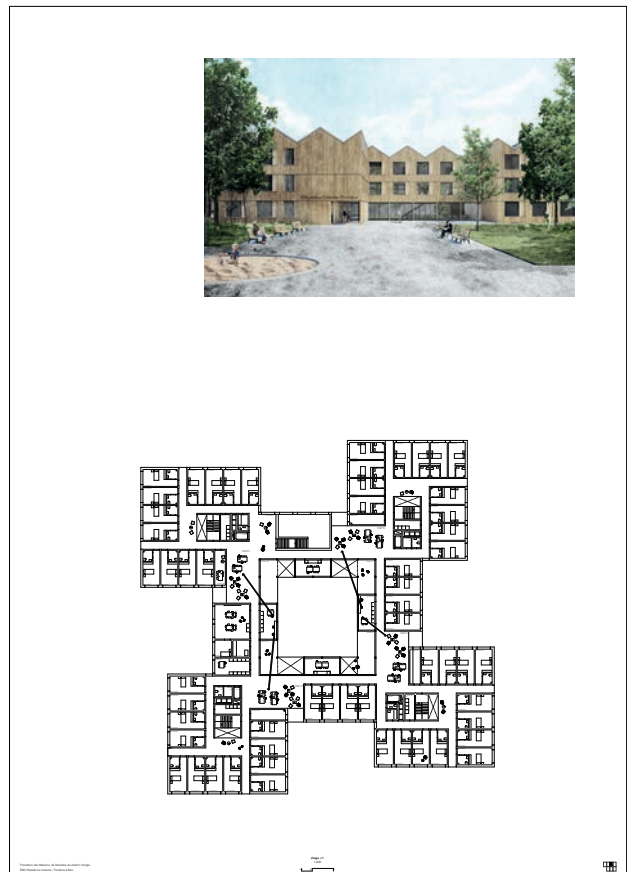
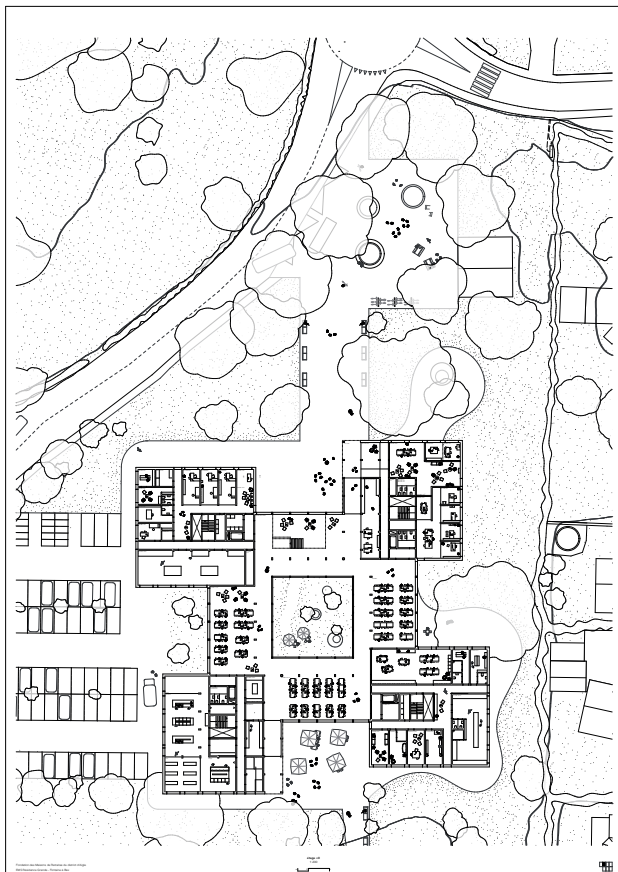
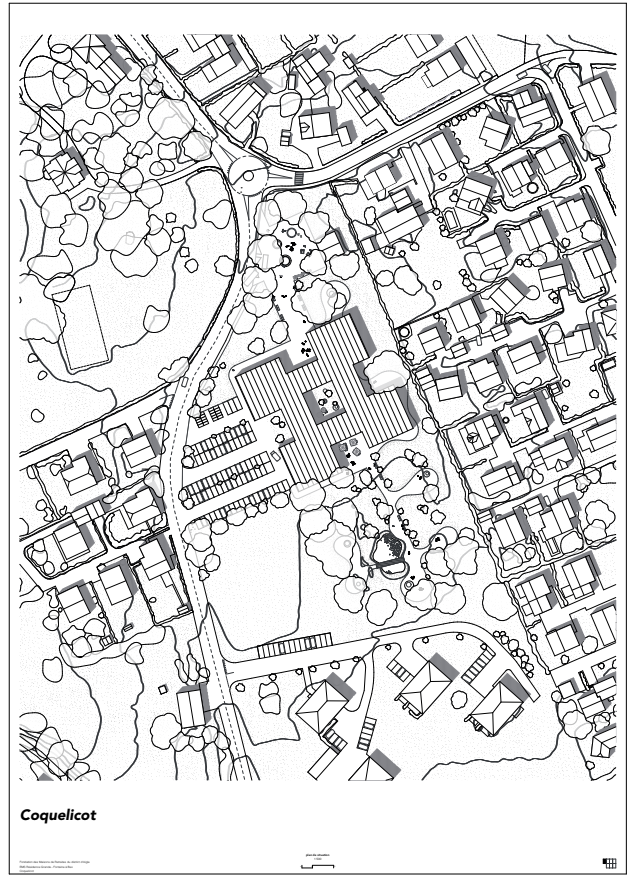
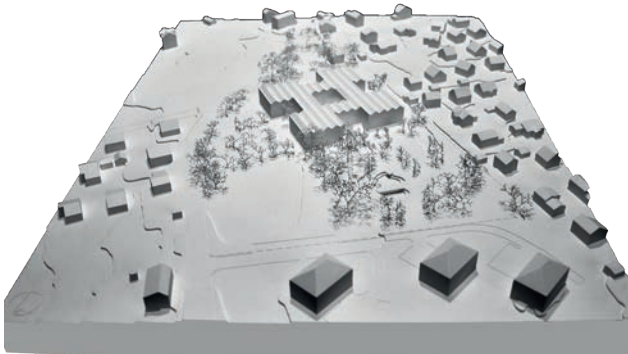

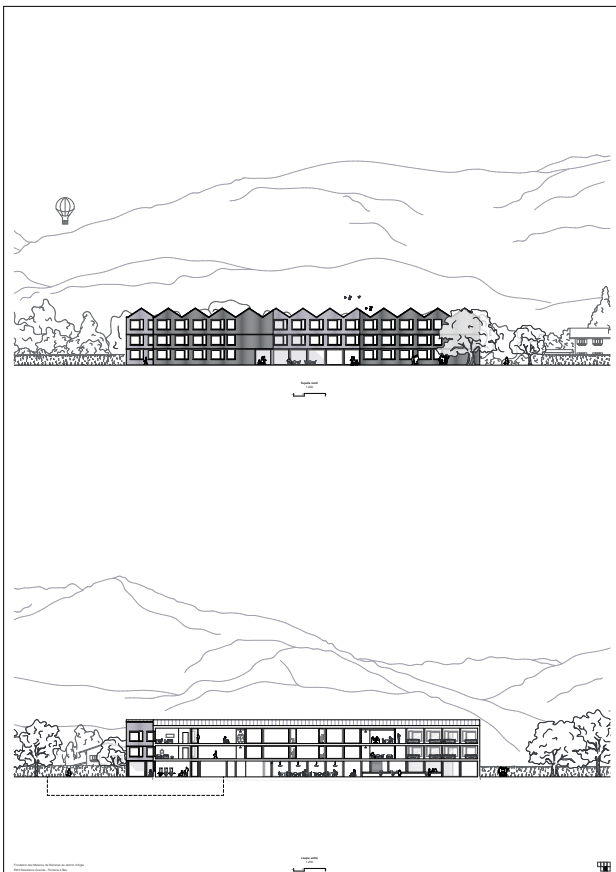
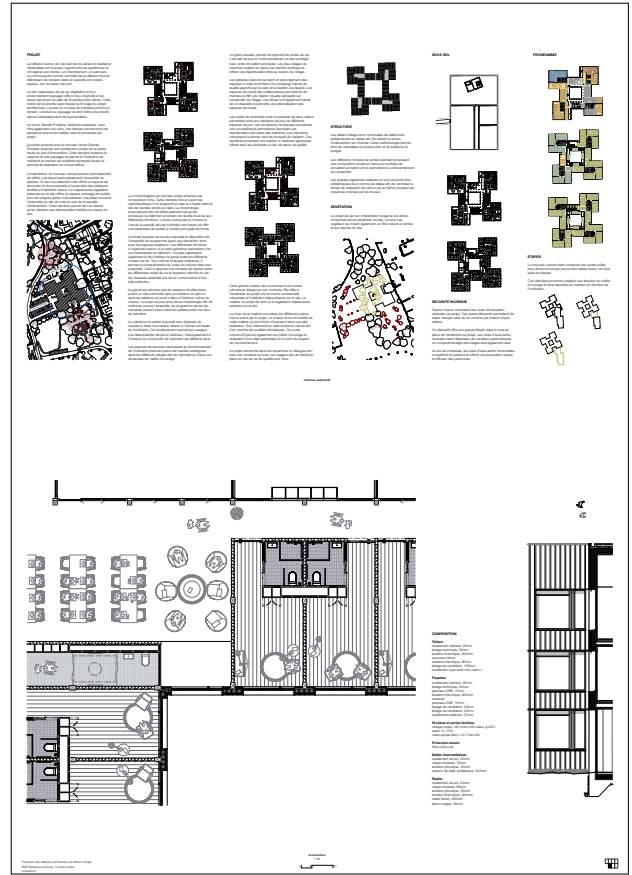
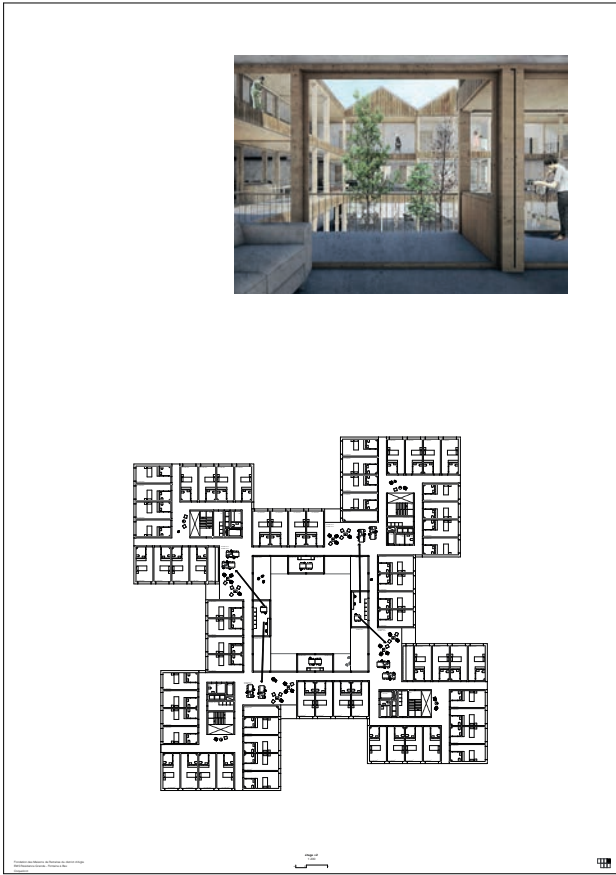

15 PLACE DU VILLAGE

4ème tour d'évaluation

architecte

Esposito+Javet architectes
 Lausanne

collaborateurs:

Esposito Alfonso
 Javet Anne-Catherine
 Maddalena Gian Marco
 Soupe Maureen
 Uka Ardian
 Biga Marina
 Alberghi Tommaso

architecte paysagiste

Pascal Heyraud sàrl
 Neuchâtel

collaborateurs:

Heyraud Pascal
 Vanni Giulia
 Aeberhard Adélie
 Delemer Ariane
 Chroustovsky Tomas

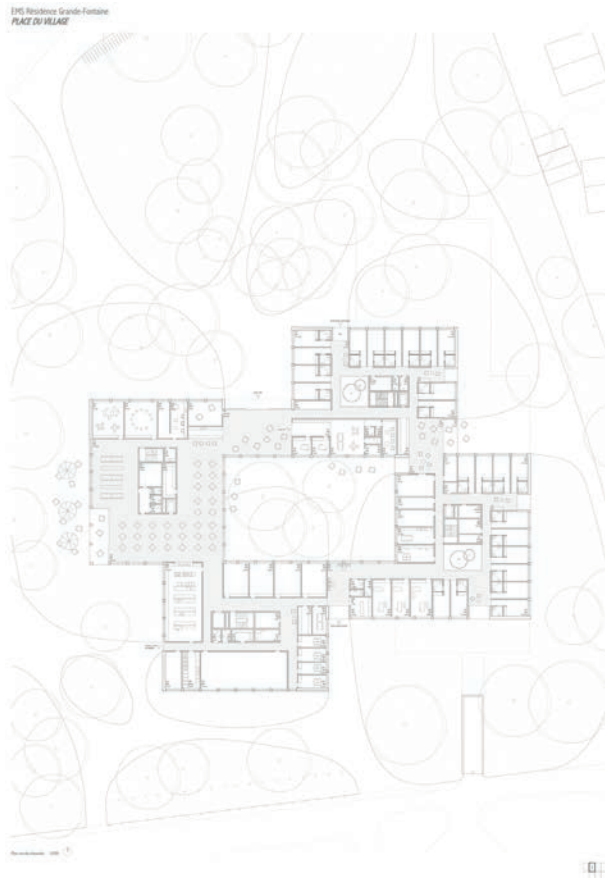
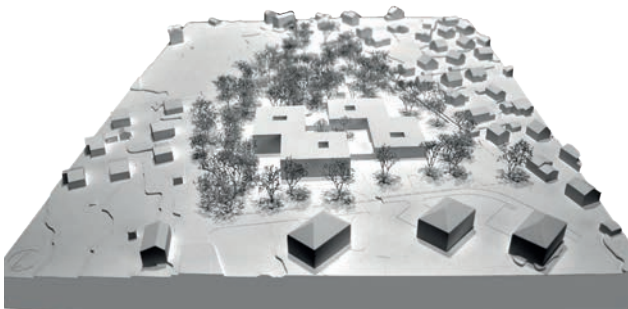

EMS Résidence Grande-Fontaine
 PLACE DU VILLAGE

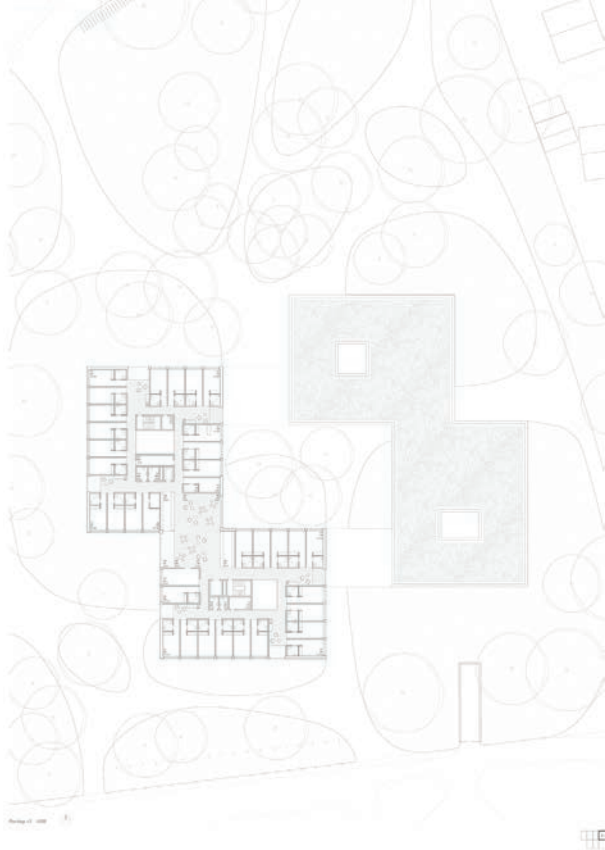

EMS Résidence Grande-Fontaine
 PLACE DU VILLAGE

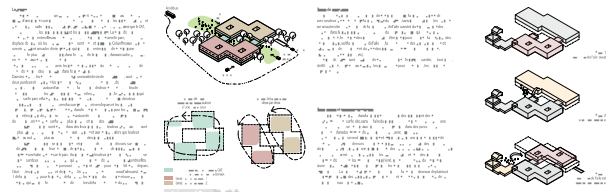

EMS Résidence Grande-Fontaine
 PLACE DU VILLAGE

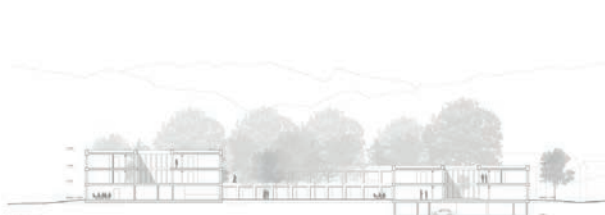

EMS Résidence Grande-Fontaine
 PLACE DU VILLAGE

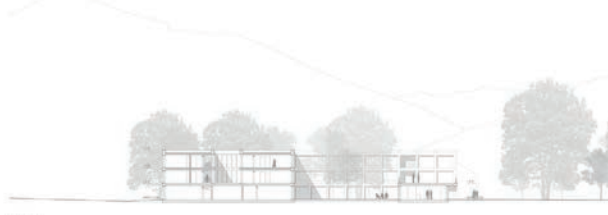

16 Lemniscates

2ème tour d'évaluation

architecte

123 architekten gmbh
Bienne

collaborateurs:

Woern Gilbert
Pieren Laure
Wolf Dominik
Yaman Hasan
Yücel Cansu

architecte paysagiste

**égü Landschafts-
architekten GmbH**
Zürich

collaborateurs:

Keller Martin

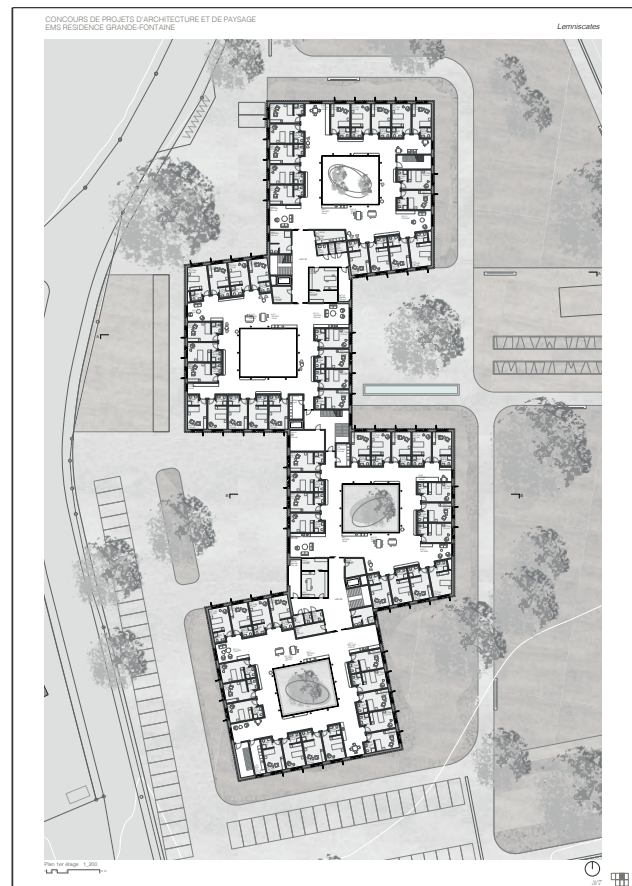
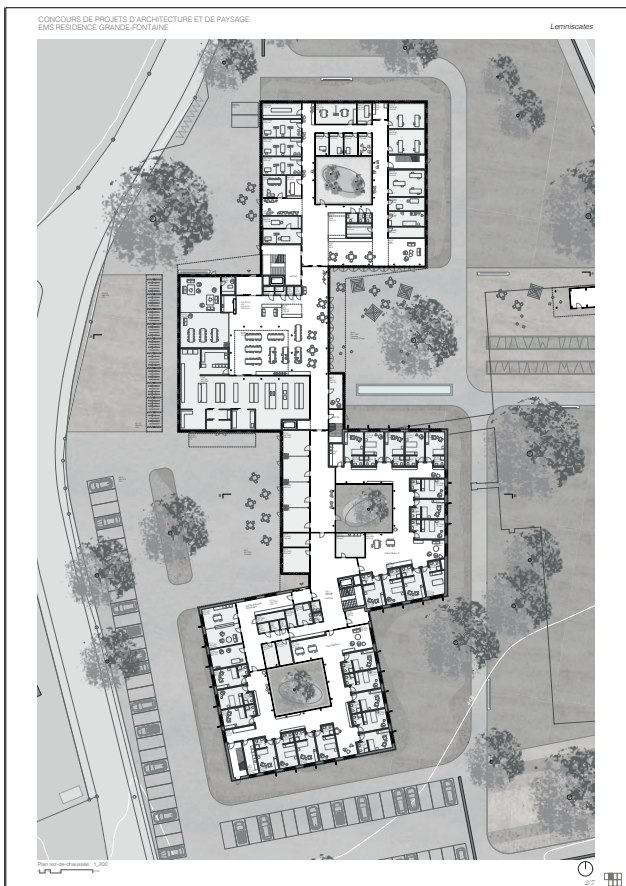
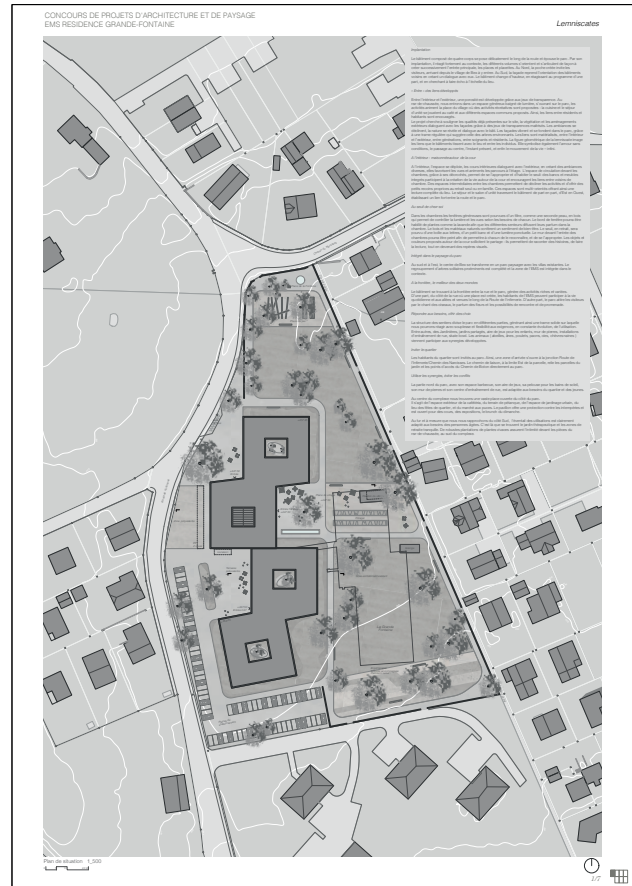
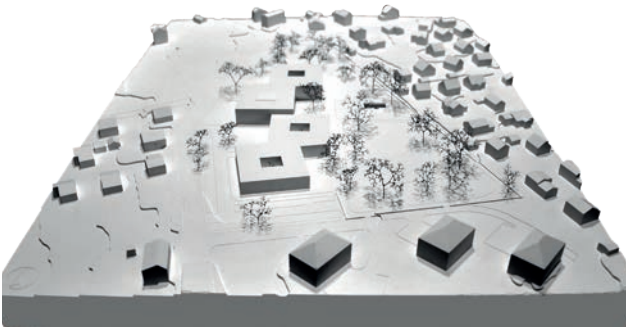

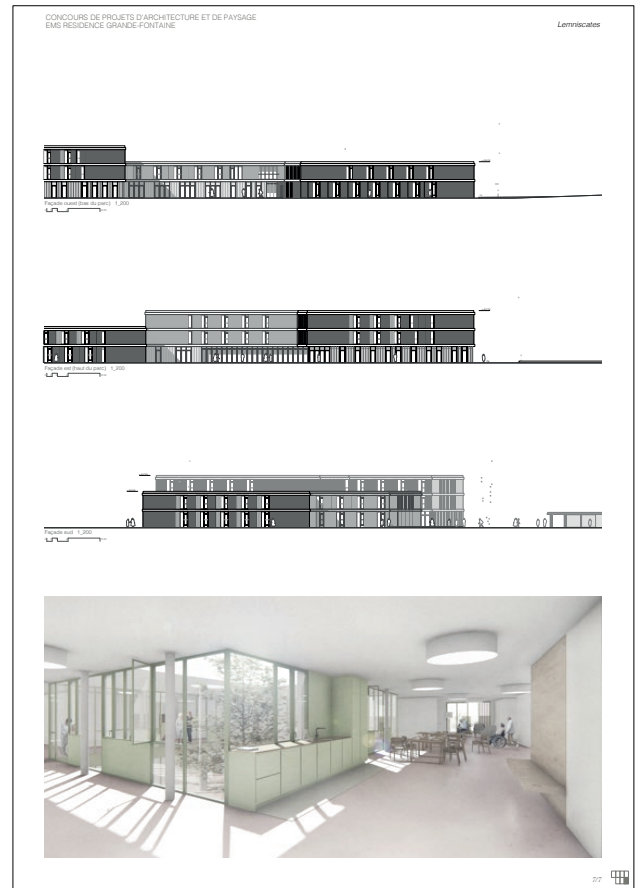
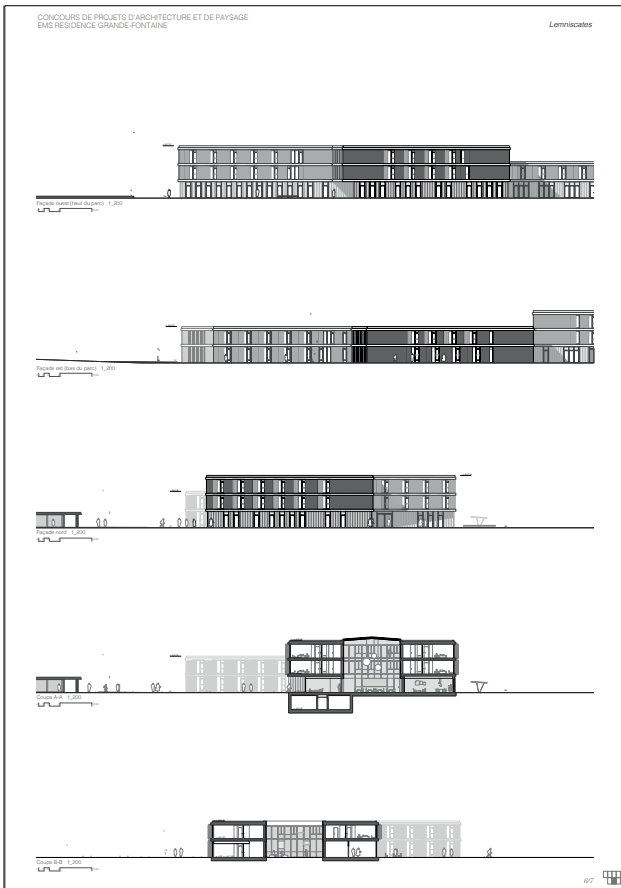
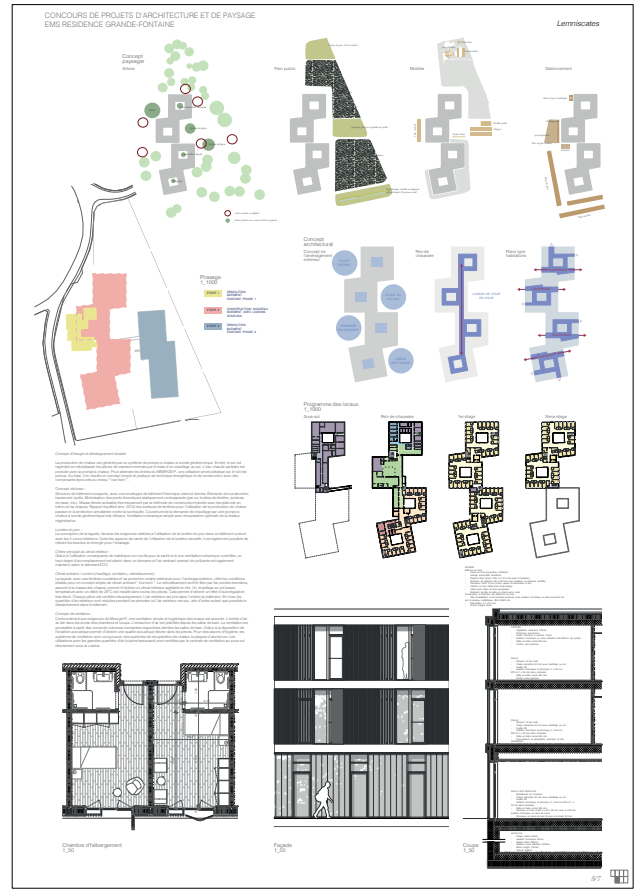
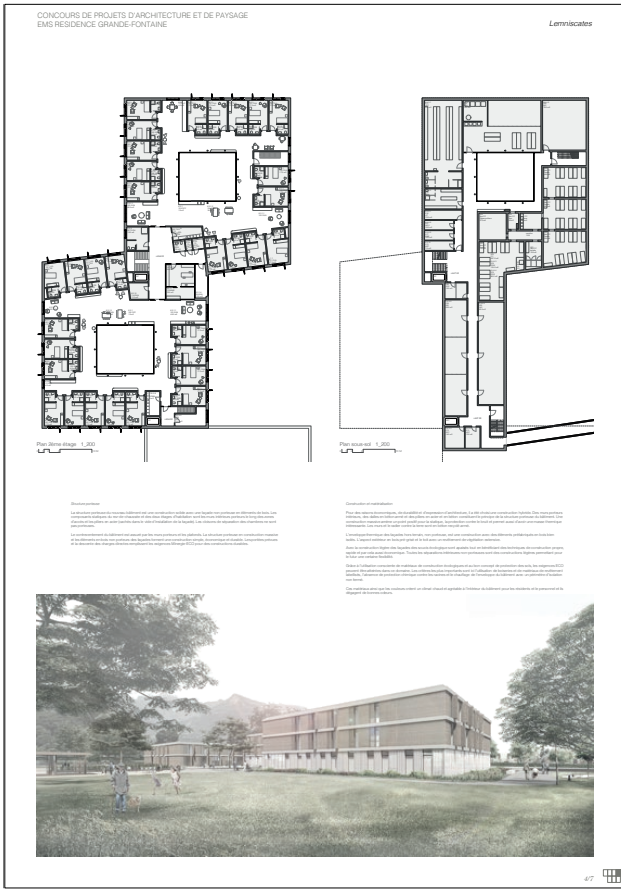

17 4 saisons

2ème tour d'évaluation

architecte

TBA architectes Sàrl
Cheseaux-sur-Lausanne

collaborateurs:

Gugelmann Quentin
Gonin Christian
Carvalho Natalia
Dridi Sébastien

architecte paysagiste

BeGreen Architecture
Paysagère SA
Biolay-Orjulaz

collaborateurs:

Houriet Antoine
Chevalier Jonas
Cherbuin Isaline

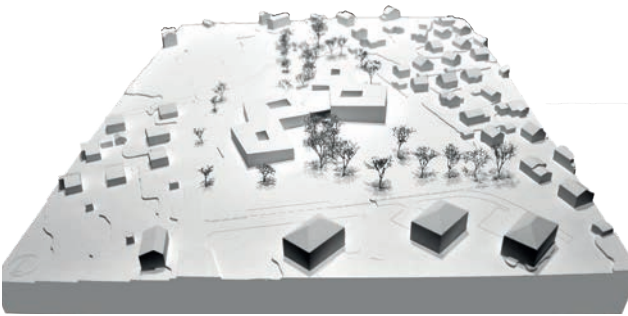

EMS Résidence Grande-Fontaine
Devisé : «4 Saisons»



EMS Résidence Grande-Fontaine
Devisé : «4 Saisons»



EMS Résidence Grande-Fontaine
 Devisé : «4 Saisons»



PLAN 1^{er} ETAGE
 1:00

EMS Résidence Grande-Fontaine
 Devisé : «4 Saisons»



L'ambition est un projet de retraite de plus petite échelle dans un cadre urbain à proximité du centre-ville de Bex. Le site est un terrain plat d'environ 10000 m² qui se situe à l'ouest de la ville, à proximité de la route nationale n°10. Le site est un terrain plat d'environ 10000 m² qui se situe à l'ouest de la ville, à proximité de la route nationale n°10.

PROJET ARCHITECTURAL & PAYSAGÉ

Le projet architectural et paysagé vise à créer un cadre de vie agréable et sûr pour les résidents. Il s'agit d'un projet de retraite de plus petite échelle dans un cadre urbain à proximité du centre-ville de Bex. Le site est un terrain plat d'environ 10000 m² qui se situe à l'ouest de la ville, à proximité de la route nationale n°10.

Le programme est composé de 2 bâtiments, respectivement de 2 et 3 étages. Ils sont reliés par un passage couvert et un escalier extérieur. Le bâtiment de 2 étages est destiné à accueillir des résidents âgés de 65 à 75 ans, tandis que le bâtiment de 3 étages est destiné à accueillir des résidents âgés de 75 à 85 ans.

Chaque unité de logement dispose d'un jardin, d'une terrasse et d'un balcon. Les espaces communs sont conçus pour favoriser les échanges et les rencontres entre résidents.

Le terrain de 10000 m² est divisé en zones de stationnement, de circulation, de détente et de loisir.

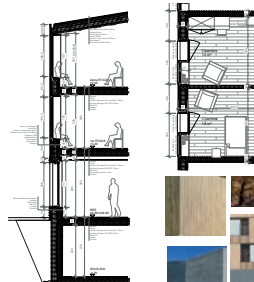
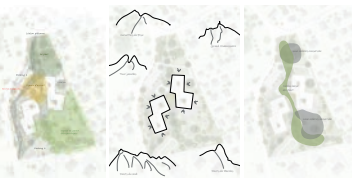

STRUCTURE ET MÉTAMORPHOSE

Les bâtiments sont conçus avec une structure portante en béton armé. Cette dernière est adaptée aux besoins fonctionnels et constructifs du projet.

L'organisation de l'espace est pensée autour de la cour intérieure, qui agit comme un véritable cœur de vie pour les résidents.

Les façades sont conçues pour offrir une expérience visuelle riche et variée. Elles intègrent des éléments de verre, de bois et de béton, créant un dialogue entre l'intérieur et l'extérieur.

Le système de ventilation est conçu pour assurer un confort thermique optimal tout au long de l'année, grâce à une combinaison de ventilation naturelle et mécanique.

Le bâtiment est conçu pour être accessible à tous, avec une attention particulière portée sur les besoins des personnes à mobilité réduite.

ENVIRONNEMENT & DÉVELOPPEMENT DURABLE

L'objectif est de créer un cadre de vie agréable et sûr pour les résidents, tout en intégrant des principes de développement durable.

Le bâtiment est conçu pour être accessible à tous, avec une attention particulière portée sur les besoins des personnes à mobilité réduite.

Le terrain est divisé en zones de stationnement, de circulation, de détente et de loisir.

Le projet architectural et paysagé vise à créer un cadre de vie agréable et sûr pour les résidents. Il s'agit d'un projet de retraite de plus petite échelle dans un cadre urbain à proximité du centre-ville de Bex. Le site est un terrain plat d'environ 10000 m² qui se situe à l'ouest de la ville, à proximité de la route nationale n°10.



EMS Résidence Grande-Fontaine
 Devisé : «4 Saisons»

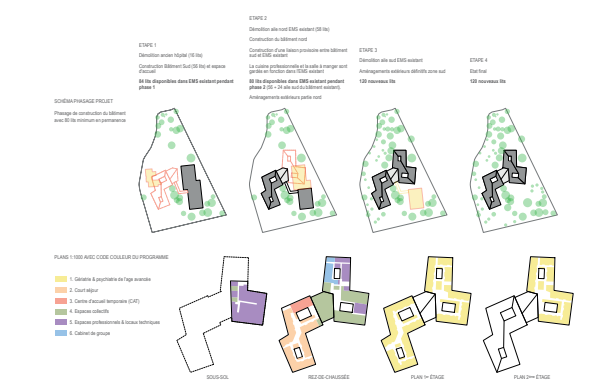

EMS Résidence Grande-Fontaine
 Devisé : «4 Saisons»

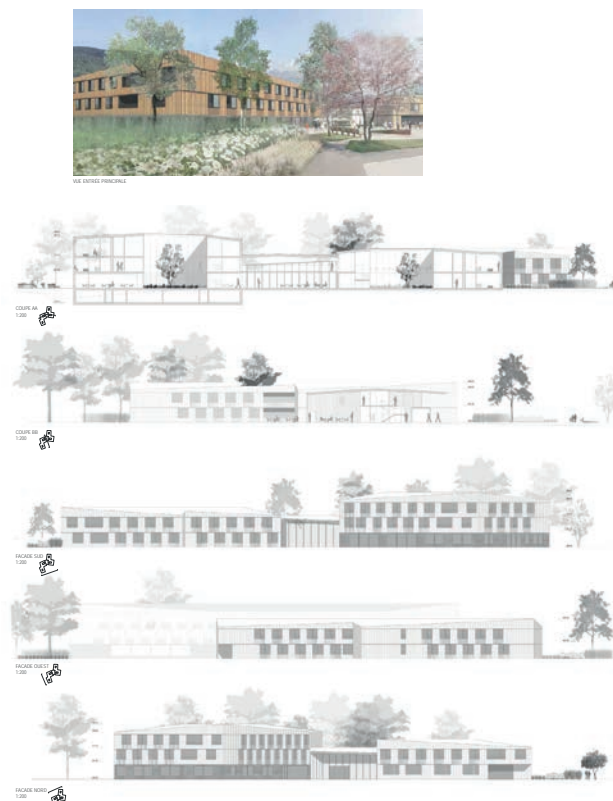

19 Bernadette, Edith et tonton Xavier 1er tour d'évaluation

architecte
jordan architectes SA
 Vevey

collaborateurs:
 Jordan David
 Perrinjaquet Raphaël
 Droz-dit-Busset Coralie
 Estermann Igor

architecte paysagiste
Pascal Bérod
 Monthey

collaborateurs:
 Bérod Pascal

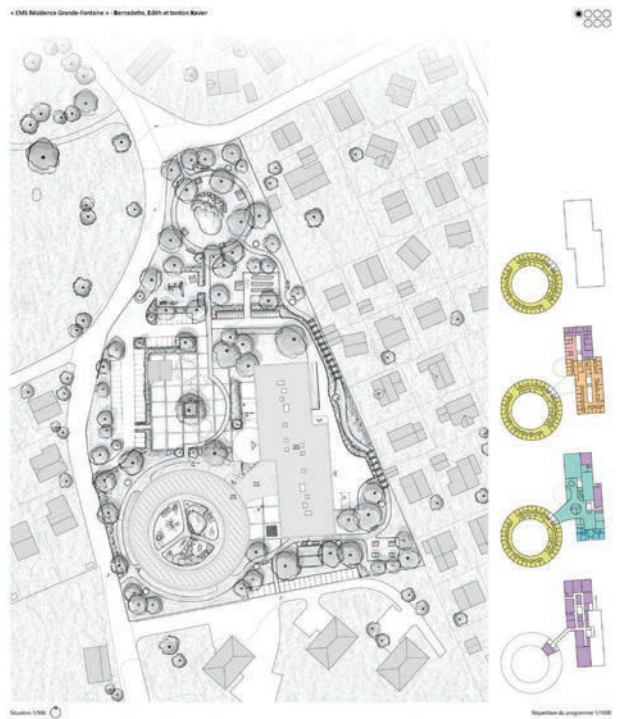
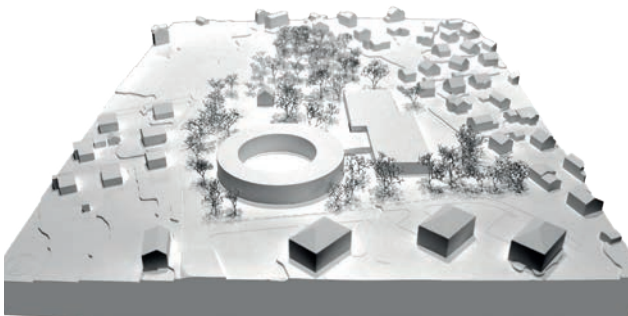

synthèse

Le projet de la Fondation des Maisons de Retraite du District d'Aigle / EMS Résidence Grande – Fontaine à Bex est un projet d'habitat collectif destiné à accueillir des personnes âgées. Le projet est situé dans un quartier résidentiel existant, ce qui permet de créer une véritable communauté et de favoriser les échanges entre les résidents.

Le projet est composé de plusieurs bâtiments, dont un bâtiment central circulaire qui sert de cœur de quartier. Ce bâtiment est entouré de bâtiments plus petits, ce qui permet de créer des courtyards et des espaces extérieurs agréables. Le projet est également doté d'un jardin communautaire et d'un espace de détente.

Le projet est conçu pour être accessible et sûr, avec des rampes, des ascenseurs et des espaces adaptés aux personnes âgées. Le projet est également doté d'un système de chauffage collectif et d'un système de ventilation mécanique contrôlée.

Le projet est financé par le District d'Aigle et la Fondation des Maisons de Retraite. Le projet est en cours de construction et sera livré en 2021.

synthèse des programmes

- habitat
- services
- espaces extérieurs
- services communs
- services techniques

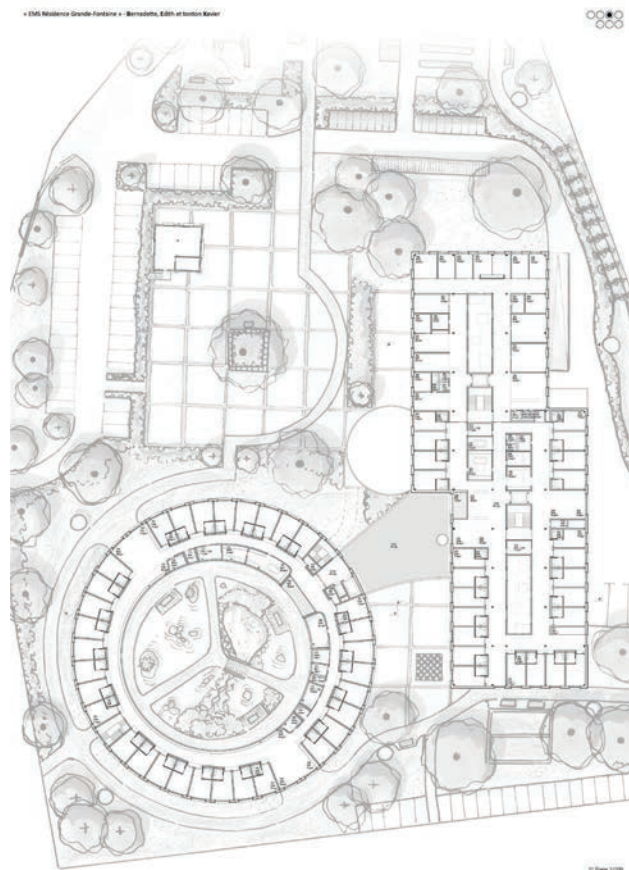
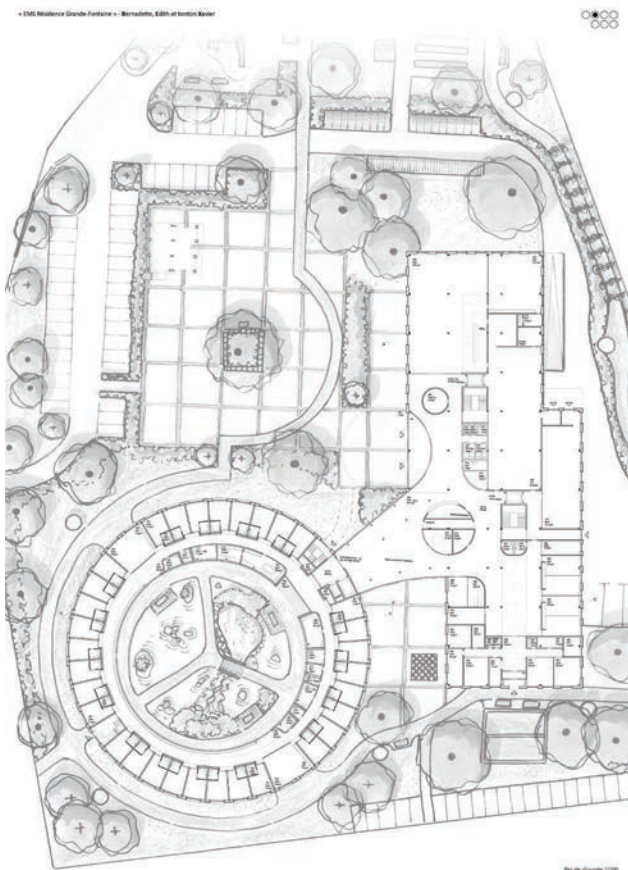

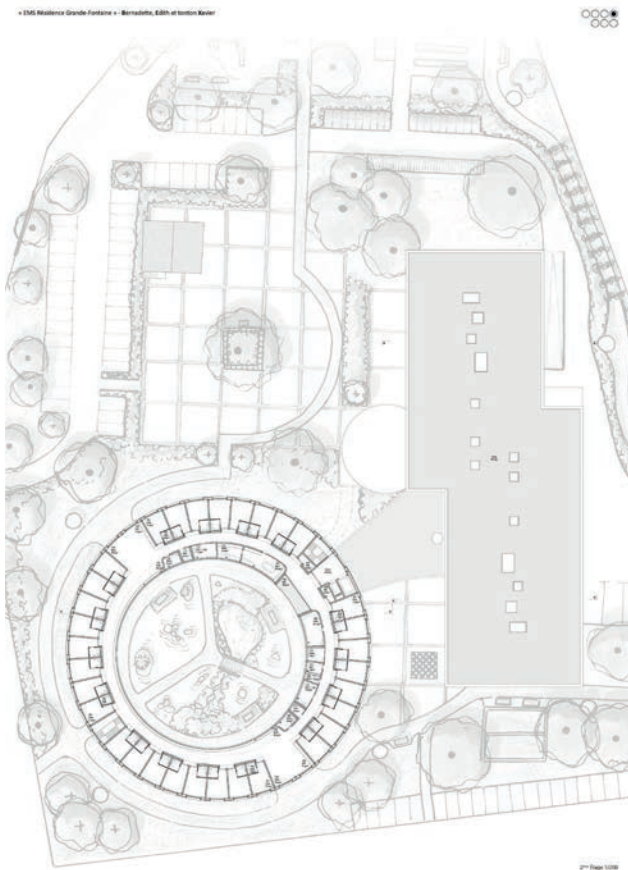

- | | | | |
|--|---|---|---|
| <p>ESPACES</p> <ul style="list-style-type: none"> 1 AIRE DE STABILISATION ET D'ACCUEIL 2 AILE DE STABILISATION 3 AILE DE STABILISATION 4 AIRE DE STABILISATION 5 PROMENADE | <p>VEGETATION</p> <ul style="list-style-type: none"> 1 arbres existants 2 nouveaux arbres plantés 3 arbres existants 4 nouveaux arbres plantés 5 arbres existants | <p>ENTRÉES & PLACES</p> <ul style="list-style-type: none"> 1 entrée + zone guidée 2 entrée 3 entrée 4 entrée 5 entrée | <p>ACTIVITÉS POUR COMMUNICANTS, PAYSAN, ANCIENS</p> <ul style="list-style-type: none"> 1 zone de jeux 2 terrasse 3 terrasse 4 terrasse 5 terrasse 6 terrasse 7 terrasse 8 terrasse 9 terrasse |
|--|---|---|---|

Mission Préliminaire
 Le projet de construction d'une nouvelle résidence pour personnes âgées de la Fondation des Maisons de Retraite du District d'Aigle est le résultat d'un processus de concertation et de dialogue entre les différents acteurs du territoire. Le projet est le fruit d'un processus de concertation et de dialogue entre les différents acteurs du territoire. Le projet est le fruit d'un processus de concertation et de dialogue entre les différents acteurs du territoire.

Mission
 Le projet de construction d'une nouvelle résidence pour personnes âgées de la Fondation des Maisons de Retraite du District d'Aigle est le résultat d'un processus de concertation et de dialogue entre les différents acteurs du territoire. Le projet est le fruit d'un processus de concertation et de dialogue entre les différents acteurs du territoire.

Objectifs
 Le projet de construction d'une nouvelle résidence pour personnes âgées de la Fondation des Maisons de Retraite du District d'Aigle est le résultat d'un processus de concertation et de dialogue entre les différents acteurs du territoire. Le projet est le fruit d'un processus de concertation et de dialogue entre les différents acteurs du territoire.

Programme de Travaux
 Le projet de construction d'une nouvelle résidence pour personnes âgées de la Fondation des Maisons de Retraite du District d'Aigle est le résultat d'un processus de concertation et de dialogue entre les différents acteurs du territoire. Le projet est le fruit d'un processus de concertation et de dialogue entre les différents acteurs du territoire.

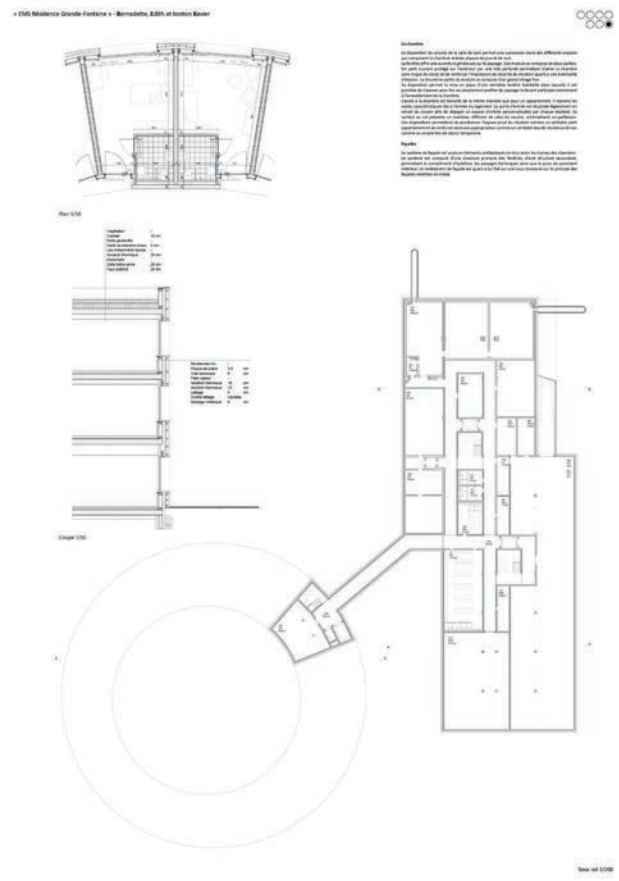
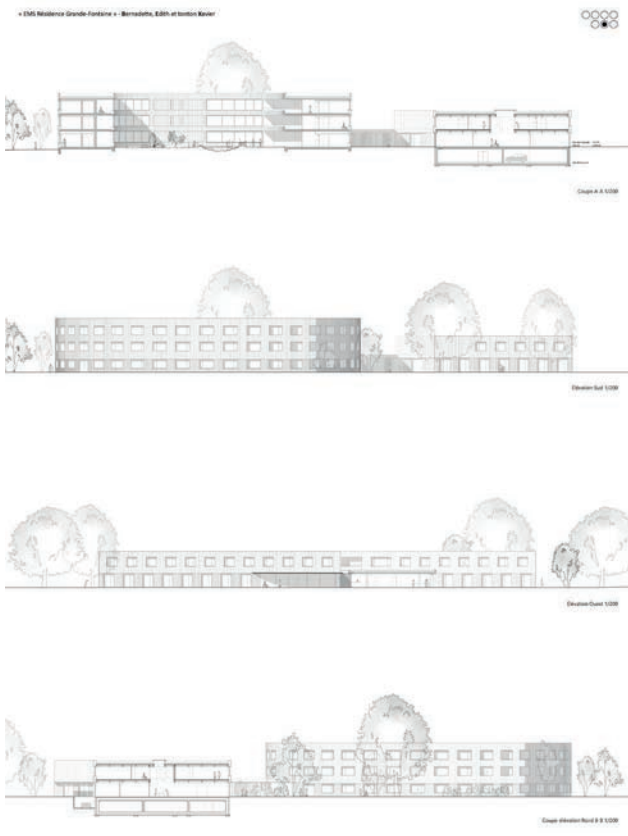

20 ENSEMBLE

3ème tour d'évaluation

architecte
**Cabinet Fanny Noël et
 Diogo Lopes Architectes**
 Genève

collaborateurs:
 Fonseca Lopes Diogo
 Noël Fanny

architecte paysagiste
Varia
 Carouge

collaborateurs:
 Bruschet Eve
 Vallier Dimitri

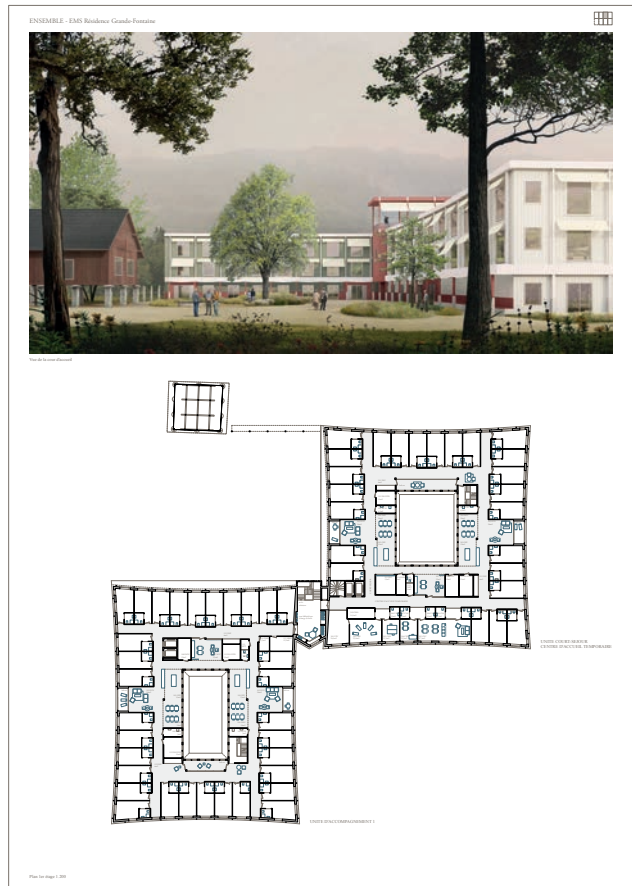
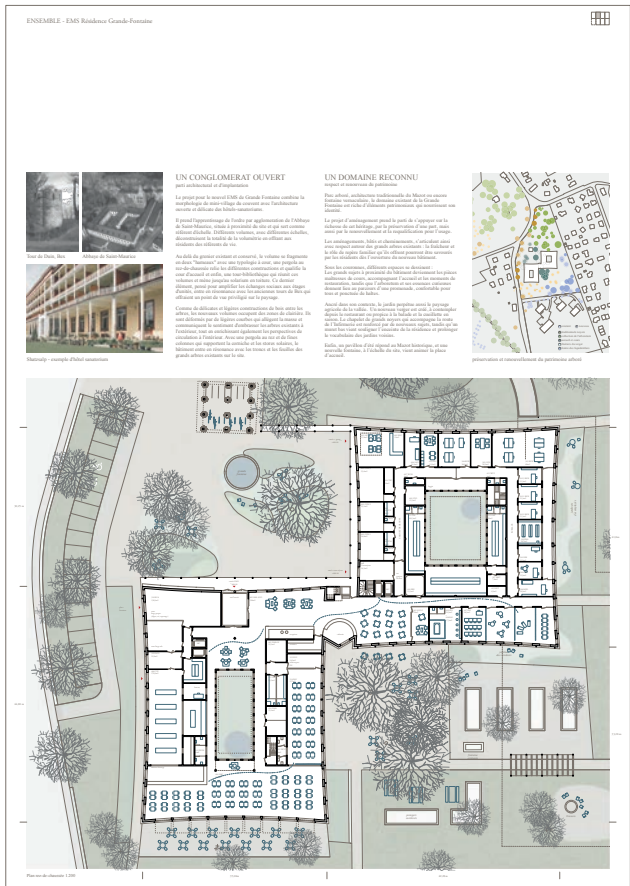

21 Les petits ruisseaux

2ème tour d'évaluation

architecte
BBH architectes Sàrl
Lausanne

collaborateurs:
Hasani Argjend
Berset Alexandre
Bruggisser Julien

architecte paysagiste
Hüsler & Associés SA
Lausanne

collaborateurs:
Bonani Tristan
Hüsler Christoph
Musy Jonathan
Dürig Florian

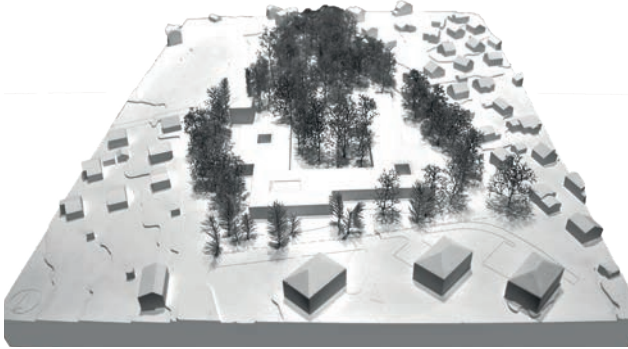

EMS Résidence Grande-Fontaine
Les petits ruisseaux

Planche 2

EMS Résidence Grande-Fontaine
Les petits ruisseaux

Planche 1



Planche 1

EMS Résidence Grande-Fontaine
Les petits ruisseaux

Planche 3

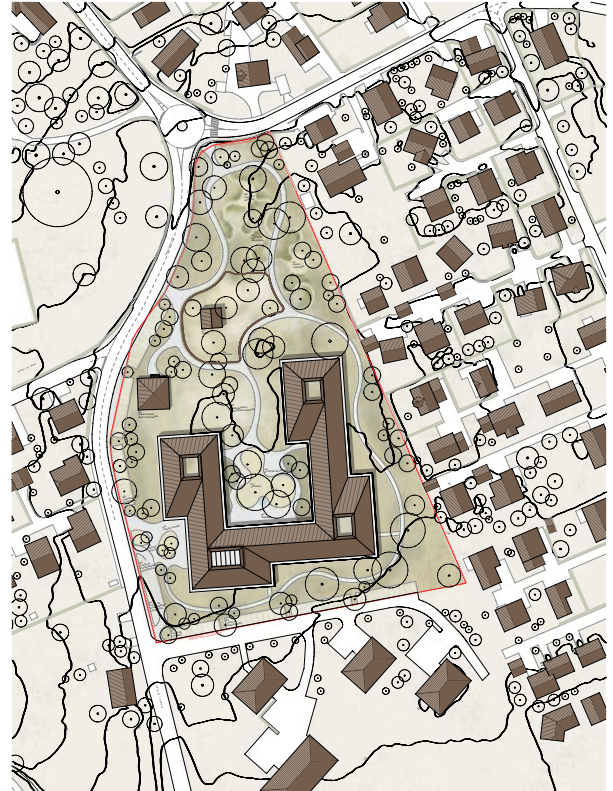

Planche 2



Planche 3

EMS Résidence Grande-Fontaine
 Les petits résidences

Planche 4

EMS Résidence Grande-Fontaine
 Les petits résidences

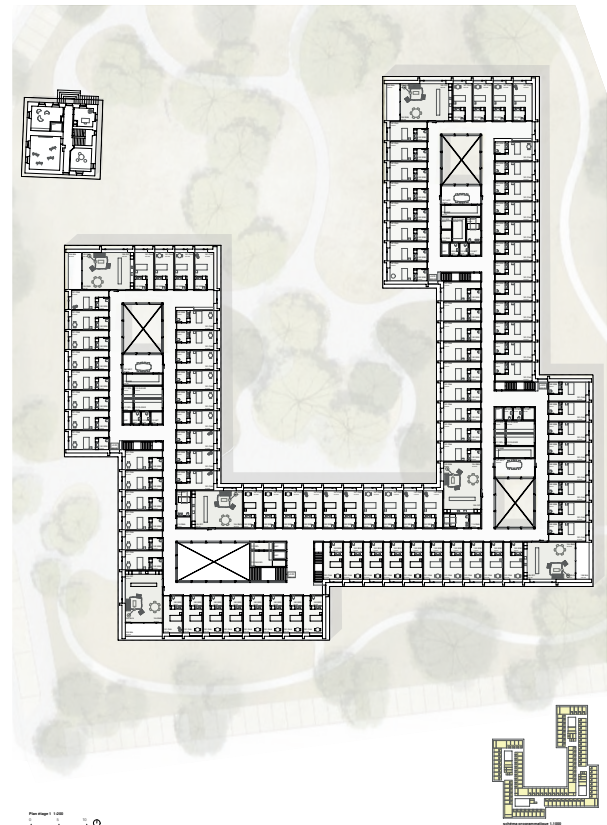
Planche 5

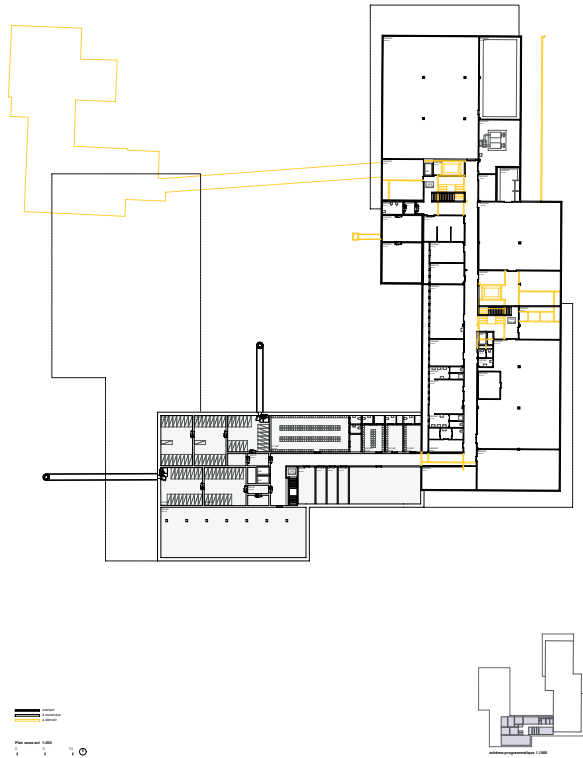

Introduction
 Le projet de la Fondation des Maisons de Retraite du District d'Aigle vise à créer un lieu de vie pour les personnes âgées, où elles peuvent continuer à vivre de manière autonome et sociale. Le projet est situé à Fontaine à Bex, dans le canton de Vaud, et est composé de deux bâtiments de 120 et 150 logements respectivement. Le projet est financé par le District d'Aigle, le Canton de Vaud et les communes de Fontaine à Bex et de Bex. Le projet est en phase de construction et sera livré en 2021.

Contexte
 Le projet est situé dans un quartier résidentiel existant, à proximité d'écoles, de commerces et de transports en commun. Le quartier est bien desservi par les transports en commun et dispose d'un environnement agréable et sûr. Le projet est en phase de construction et sera livré en 2021.

Objectifs
 Le projet vise à créer un lieu de vie pour les personnes âgées, où elles peuvent continuer à vivre de manière autonome et sociale. Le projet est financé par le District d'Aigle, le Canton de Vaud et les communes de Fontaine à Bex et de Bex. Le projet est en phase de construction et sera livré en 2021.

Programme
 Le projet est composé de deux bâtiments de 120 et 150 logements respectivement. Le projet est financé par le District d'Aigle, le Canton de Vaud et les communes de Fontaine à Bex et de Bex. Le projet est en phase de construction et sera livré en 2021.

Conclusion
 Le projet de la Fondation des Maisons de Retraite du District d'Aigle vise à créer un lieu de vie pour les personnes âgées, où elles peuvent continuer à vivre de manière autonome et sociale. Le projet est financé par le District d'Aigle, le Canton de Vaud et les communes de Fontaine à Bex et de Bex. Le projet est en phase de construction et sera livré en 2021.

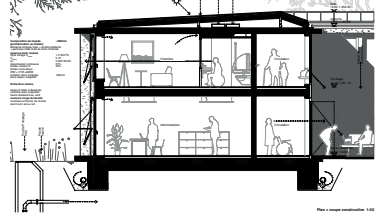
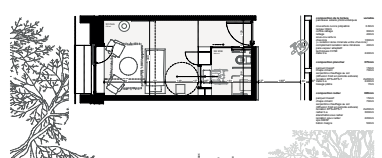
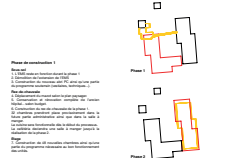
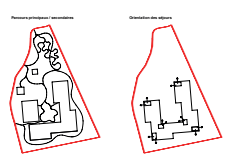
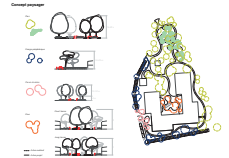

EMS Résidence Grande-Fontaine
 Les petits résidences

Planche 6

EMS Résidence Grande-Fontaine
 Les petits résidences

Planche 7

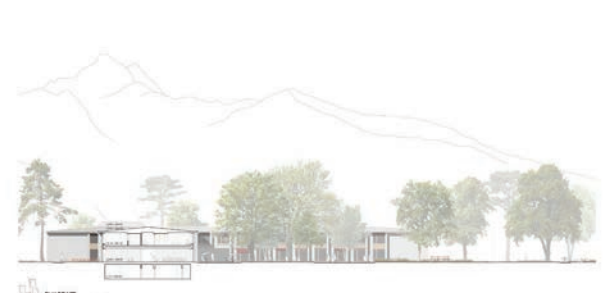
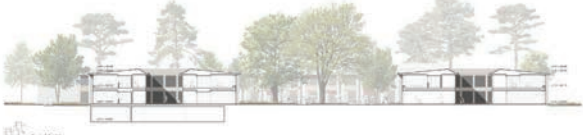

22 Möbius

2ème tour d'évaluation

architecte

Sylla Widmann Architectes SA
 Genève

collaborateurs:

Sylla Widmann Kristina
 Widmann Marc
 Costa Nuno
 Beetschen Yves
 Vinti Leonardo
 Seljmani Vlora
 Netcu Anca-Loana
 Fritschy Joachim

architecte paysagiste

Vimade Sàrl
 Genève

collaborateurs:

Decroux Derek
 Vitry Tanguy
 Marais Antoine
 Chevalier Clément
 Ruff Catalina



Möbius EMS Résidence Grande-Fontaine



plan site

1:1000

©

plan site

1:1000

©

plan site

1:1000

©

plan site

1:1000

©

plan site

1:1000

©

plan site

1:1000

©

plan site

1:1000

©

plan site

1:1000

©

plan site

1:1000

©

plan site

1:1000

©

plan site

1:1000

©

plan site

1:1000

©

plan site

1:1000

©

plan site

1:1000

©

plan site

1:1000

©

plan site

1:1000

©

plan site

1:1000

©

plan site

1:1000

©

plan site

1:1000

©

plan site

1:1000

©

plan site

1:1000

©

plan site

1:1000

©

plan site

1:1000

©

plan site

1:1000

©

plan site

1:1000

©

plan site

1:1000

©

plan site

1:1000

©

plan site

1:1000

©

plan site

1:1000

©

Möbius EMS Résidence Grande-Fontaine

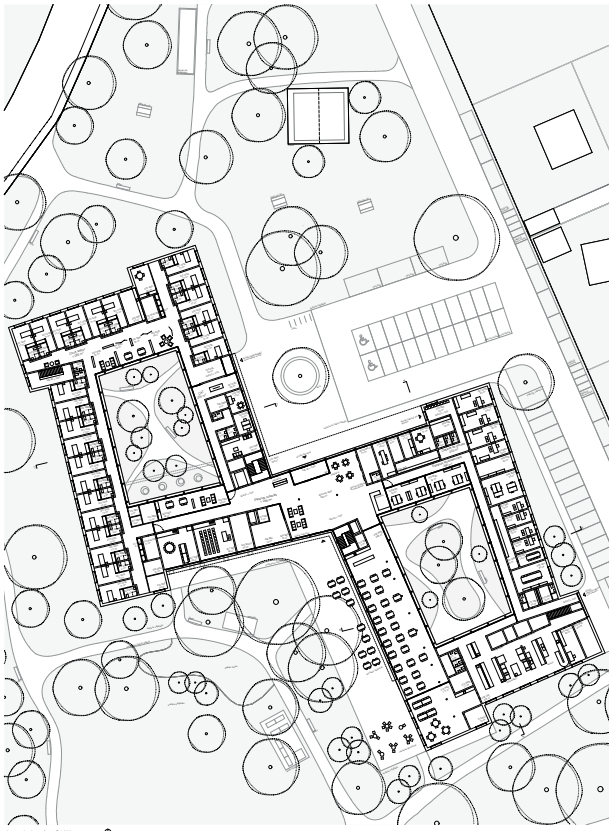

plan site

1:1000

©

plan site

1:1000

©

plan site

1:1000

©

plan site

1:1000

©

plan site

1:1000

©

Möbius EMS Résidence Grande-Fontaine

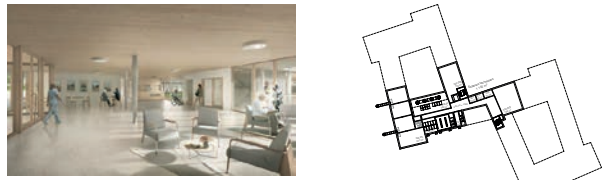

plan site

1:1000

©

plan site

1:1000

©

plan site

1:1000

©

plan site

1:1000

©

plan site

1:1000

©

plan site

1:1000

©

plan site

1:1000

©

plan site

1:1000

©

plan site

1:1000

©

plan site

1:1000

©

plan site

1:1000

©

plan site

1:1000

©

plan site

1:1000

©

plan site

1:1000

©

plan site

1:1000

©

plan site

1:1000

©

plan site

1:1000

©

plan site

1:1000

©

23 ANNEAUX LIES

2ème tour d'évaluation

architecte
OP Architeti Associati
 di Andrea de Eccher e
 Giorgio Girardi
 Mestre Venezia

collaborateurs:
 Girardi Giorgio
 De Eccher Andrea
 Nardi Lucio

architecte paysagiste
Pool Landscape SRL
 Fano

collaborateurs:
 Gerolimetto Caterina
 Frappi Elisa
 Sangaletti Ilaria Alessandra

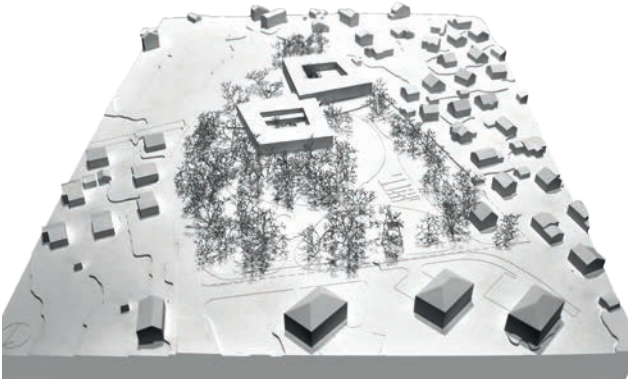

02/02/2020
 Le dossier déposé est une œuvre de grande qualité et nous sommes convaincus qu'elle sera retenue par le jury. Les auteurs ont su intégrer les exigences du programme et les contraintes du terrain, tout en proposant une solution architecturale et paysagère innovante et de grande qualité. Le projet est très complet et nous sommes convaincus qu'il sera très apprécié par le jury. Nous sommes convaincus qu'il sera très apprécié par le jury.

02/02/2020
 Le dossier déposé est une œuvre de grande qualité et nous sommes convaincus qu'elle sera retenue par le jury. Les auteurs ont su intégrer les exigences du programme et les contraintes du terrain, tout en proposant une solution architecturale et paysagère innovante et de grande qualité. Le projet est très complet et nous sommes convaincus qu'il sera très apprécié par le jury. Nous sommes convaincus qu'il sera très apprécié par le jury.

02/02/2020
 Le dossier déposé est une œuvre de grande qualité et nous sommes convaincus qu'elle sera retenue par le jury. Les auteurs ont su intégrer les exigences du programme et les contraintes du terrain, tout en proposant une solution architecturale et paysagère innovante et de grande qualité. Le projet est très complet et nous sommes convaincus qu'il sera très apprécié par le jury. Nous sommes convaincus qu'il sera très apprécié par le jury.

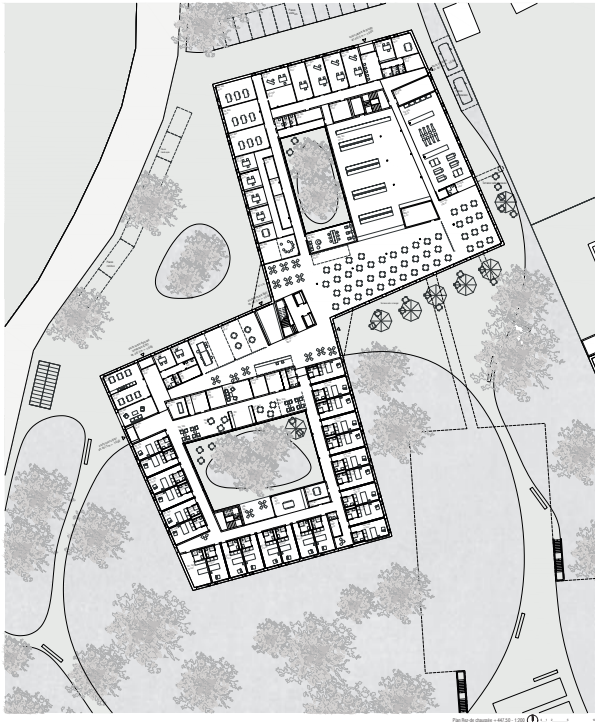

24 SLOWFOX

3ème tour d'évaluation

architecte
Translocal Architecture
 Berne

collaborateurs:
 Walzer Helco
 Goehre Marko
 Hofmann Johanna
 Voeck Anna
 Schaar Nina

architecte paysagiste
r+b landschaftsarchitektur
 Dresden

collaborateurs:
 Rossa Jens

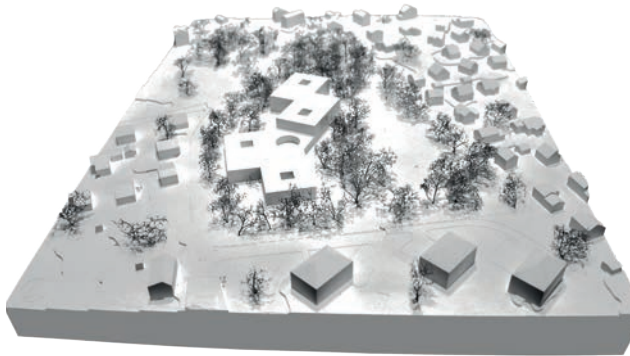

EMS RÉSIDENCE GRANDE-FONTAINE **SLOWFOX**

#1-1



Scale: 1:500



Vegetation existing / proposed

Points of activity

Axes

Orientation and transparency

EMS RÉSIDENCE GRANDE-FONTAINE **SLOWFOX**

#1-2

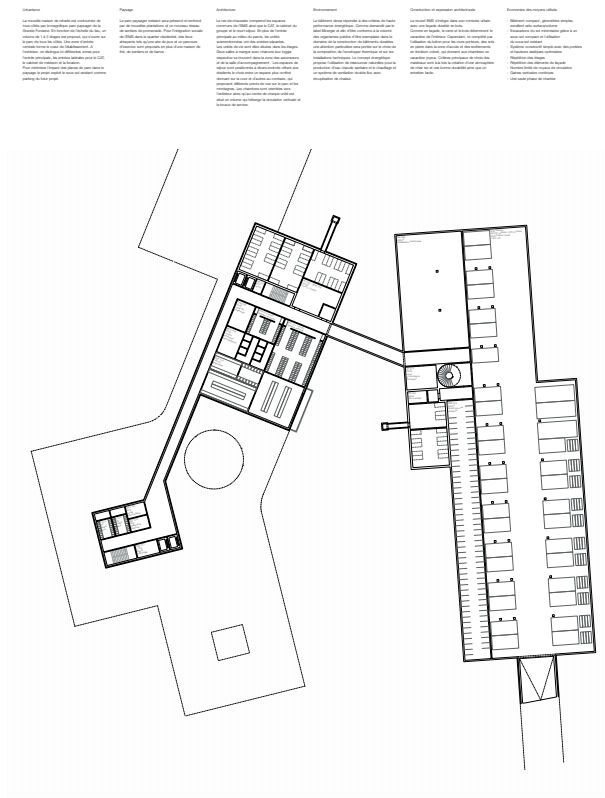

Scale: 1:200

EMS RÉSIDENCE GRANDE-FONTAINE **SLOWFOX**

#1-3



Site plan: 1:200

EMS RÉSIDENCE GRANDE-FONTAINE **BLOWFOX**

HH 4



Degré: 1:200

EMS RÉSIDENCE GRANDE-FONTAINE **BLOWFOX**

HH 5



EMS RÉSIDENCE GRANDE-FONTAINE **BLOWFOX**

HH 6

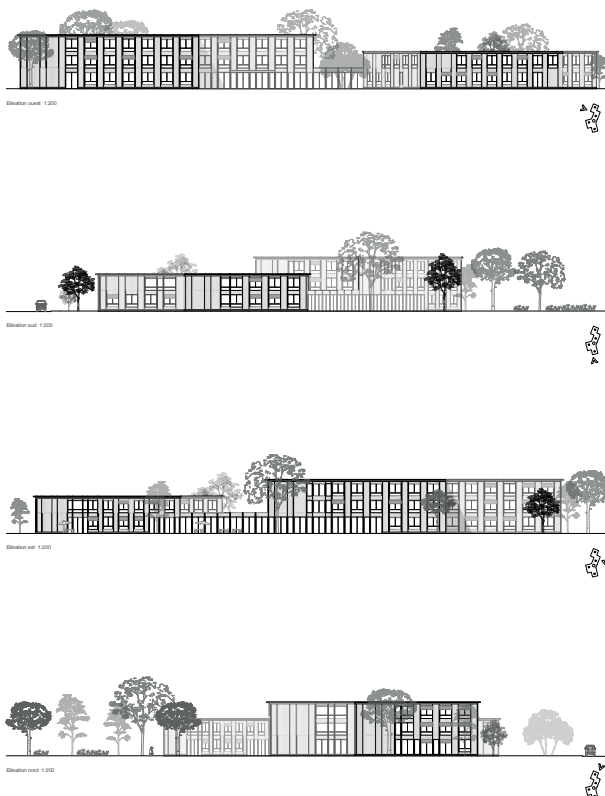

Elevation sud 1:200

EMS RÉSIDENCE GRANDE-FONTAINE **BLOWFOX**

HH 7

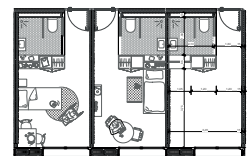

Chambre Individuelle 1:20

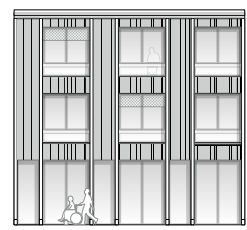
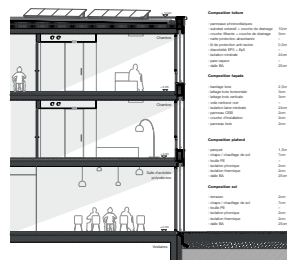

Détail façade 1:50