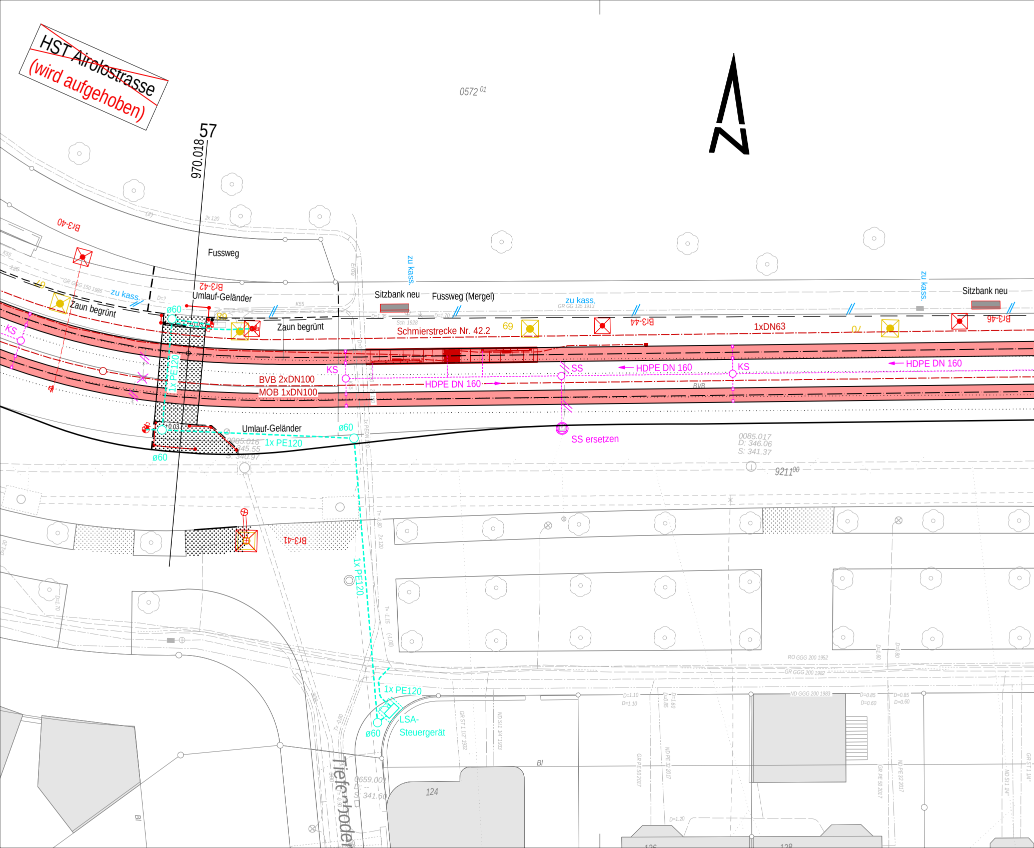
~~HST Airolostrasse~~
(wird aufgehoben)
57
970.018
0572 01
Br3-40
Fussweg
Br3-42
Umlauf-Geländer
zu kass.
Zaun begrünt
ø60
Sitzbank neu
zu kass.
Fussweg (Mergel)
zu kass.
GR GG 125 1913
zu kass.
Sitzbank neu
Zaun begrünt
Schmierstrecke Nr. 42.2
69
Br3-44
1xDN63
70
Br3-46
KS
KS
SS
HDPE DN 160
KS
HDPE DN 160
BVB 2xDN100
MOB 1xDN100
HDPE DN 160
BVB
1x PE120
Umlauf-Geländer
ø60
1x PE120
ø60
SS ersetzen
0085.016
D: 345.55
S: 340.97
0085.017
D: 346.06
S: 341.37
9211 00
Br3-41
1x PE120
1x PE120
LSA-
Steuergerät
ø60
0659.001
D:
S: 341.60
124
RO GGG 200 1952
GR GGG 200 1982
ND GGG 200 1983
126
128

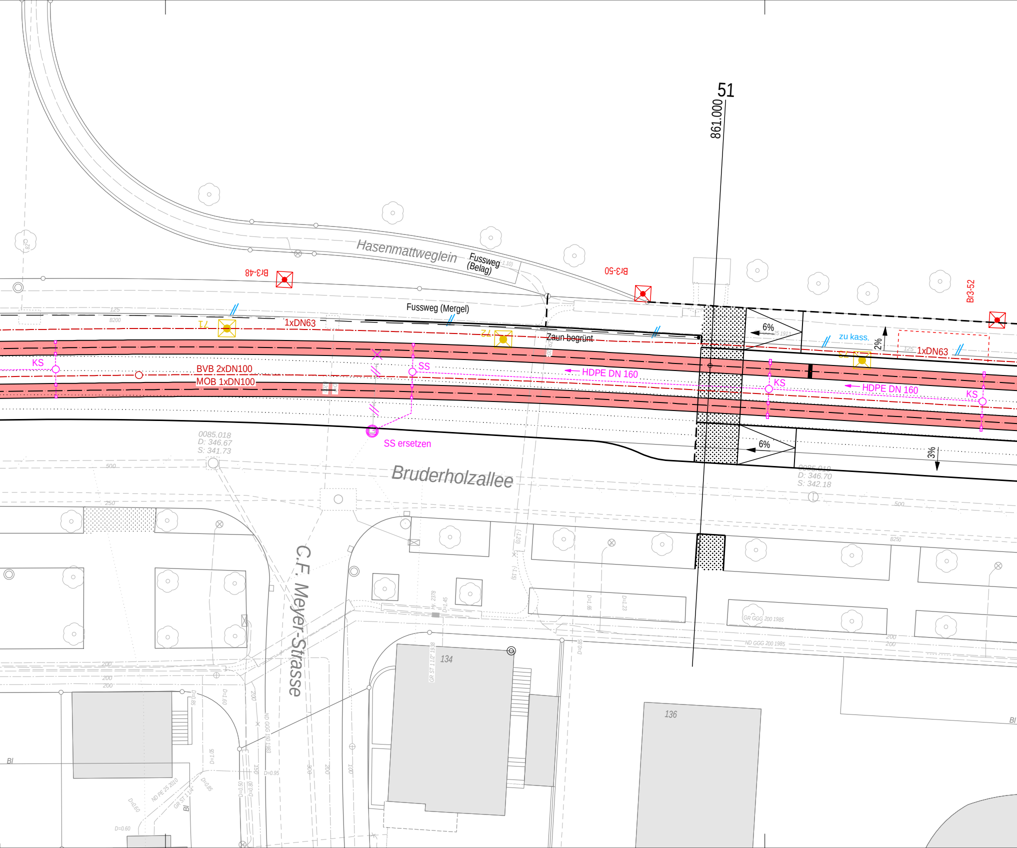
51
861.000
Hasenmattweglein
Fussweg (Belag)
Br3-48
Br3-50
Br3-52
Fussweg (Mergel)
1xDN63
T1
T2
T3
Zaun begrünt
6%
zu kass.
2%
1xDN63
KS
SS
BVB 2xDN100
MOB 1xDN100
HDPE DN 160
KS
HDPE DN 160
KS
SS ersetzen
0085.018
D: 346.67
S: 341.73
6%
3%
0085.019
D: 346.70
S: 342.18
Bruderholzallee
C.F. Meyer-Strasse
500
250
B250
500
200
200
200
GR GGG 200 1985
ND GGG 200 1985
134
136
BI
BI
ND PE 25 2010
GR ST 1 1/4"
D=0.60
D=0.60
D=0.85
D=0.95
D=1.60
D=1.45
D=1.23
D=1.66
D=0.85

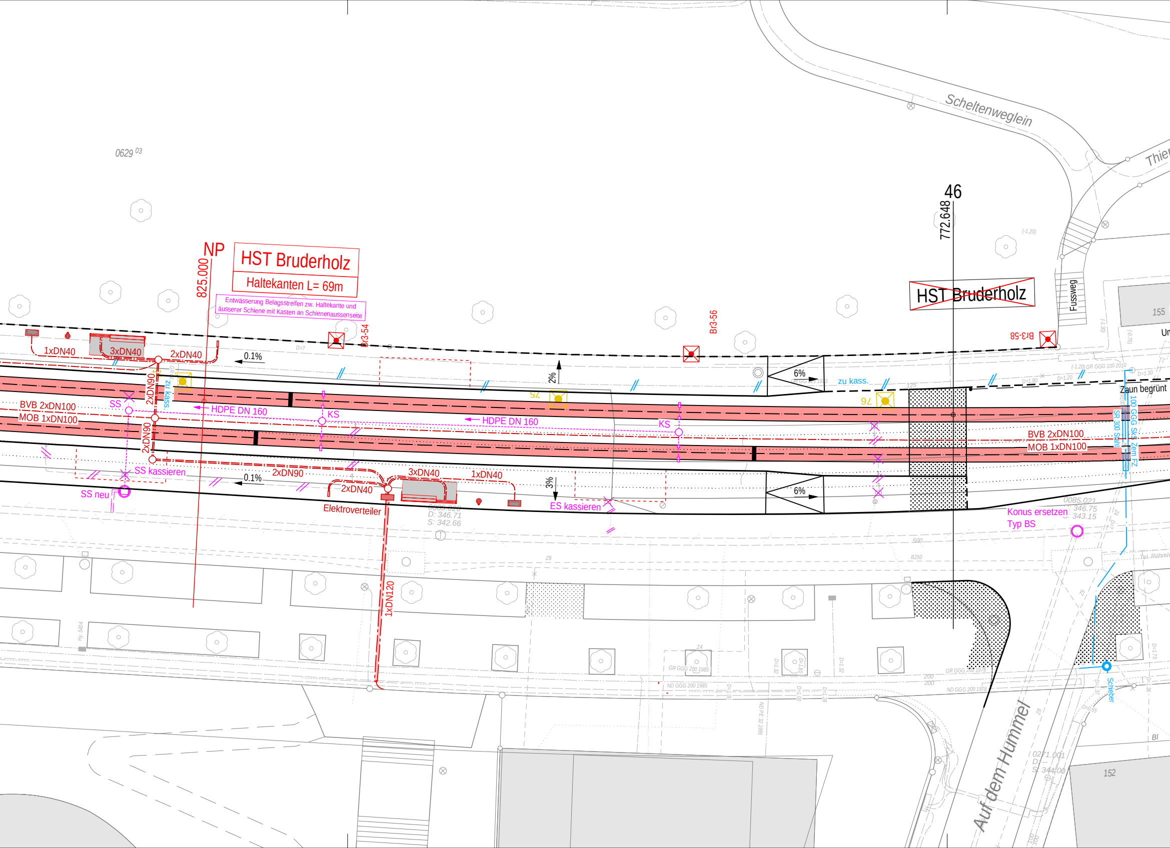
Scheltenweglein
Thier
0629 03
46
772.648
NP
825.000
HST Bruderholz
Haltekanten L= 69m
Entwässerung Belagsstreifen zw. Haltekante und äusserer Schiene mit Kasten an Schienenaussenseite
~~HST Bruderholz~~
Fussweg
155
Br3-54
Br3-56
Br3-58
1xDN40
3xDN40
2xDN40
0.1%
2%
6%
zu kass.
Zaun begrünt
75
76
2xDN90
zu kass.
BVB 2xDN100
MOB 1xDN100
SS
HDPE DN 160
KS
HDPE DN 160
KS
BVB 2xDN100
MOB 1xDN100
100 GGG SK Zem FZ
SR 300 Stahl
2xDN90
SS kassieren
2xDN90
0.1%
3xDN40
1xDN40
3%
6%
2xDN40
SS neu
Elektroverteiler
ES kassieren
D: 346.71
S: 342.66
0085.021
346.75
343.15
Konus ersetzen
Typ BS
1xDN120
GR GGG 200 1985
ND GGG 200 1985
GR GGG 200 1978
ND GGG 200 1978
ND PE 32 1999
Tel. Rohren
Schieber
Auf dem Hummel
0271.001
S: 344.00
152
Hy. 5404

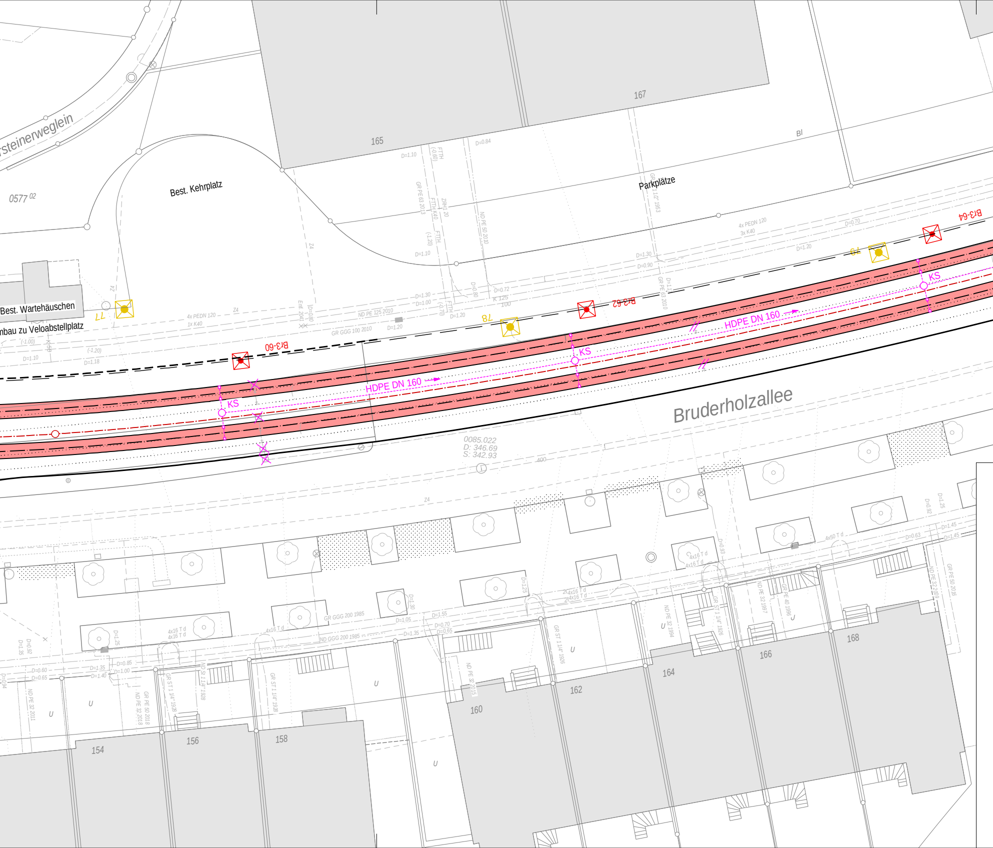
rsteinerweglein
0577 02
Best. Kehrplatz
Parkplätze
Best. Wartehäuschen
nbau zu Veloabstellplatz
165
167
Bl
77
78
79
Br3-60
Br3-62
Br3-64
KS
KS
KS
HDPE DN 160
HDPE DN 160
Bruderholzallee
0085.022
D: 346.69
S: 342.93
400
4x PEDN 120
1x K40
4x PEDN 120
3x K40
ND PE 125 2010
GR GGG 100 2010
ND PE 50 2010
GR PE 63 2013
GR PE 63 2010
GR GGG 200 1985
ND GGG 200 1985
GR ST 1 1/4" 1926
GR ST 1 1/4" 1928
ND ST 1 1/4" 1928
GR ST 1 1/4" 1928
GR PE 50 2018
ND PE 32 2018
ND PE 32 2011
ND PE 32 1994
ND PE 32 1997
GR PE 40 1996
ND PE 32 2015
ND PE 32 2009
GR PE 50 2016
4x16 T d
4x50 T d
154
156
158
160
162
164
166
168
U

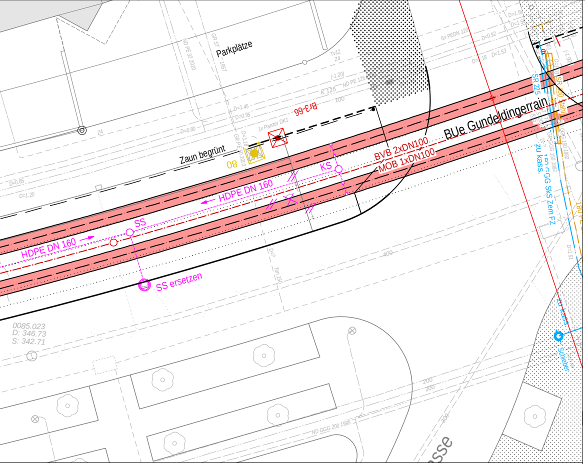
Parkplätze
Zaun begrünt
08
1x Panzer DK1
Br3-66
BUe Gundeldingerrain
BVB 2xDN100
MOB 1xDN100
HDPE DN 160
HDPE DN 160
KS
SS
SS ersetzen
SR 225
SR 400 Stahl
zu kass.
150 GG SKS Zem FZ
180 PE
Schieber
ND PE 32 2010
GR ST 1957
ND PE 125
K 125
6x PEDN 120
GR PE 50 2010
GR GGG 150 1982
ND GGG 200 1985
D=0.80
D=0.85
D=1.20
D=1.45
D=0.95
D=0.92
D=1.53
D=1.56
D=1.51
400
200
0085.023
D: 346.73
S: 342.71
sse

LEGENDE

- IWB Gas
- IWB Wasser
- Trasse IWB Elektrizität
- Trasse IWB Fernwärme
- Trasse Telefon
- Trasse Verkehrsregelungsanlagen
- TBA-SE Kanalisation, KS ø80 / KS 90/110
- kassieren / bestehend / neu: Einlaufschacht
- kassieren / bestehend / neu: Schlammsammler mit Deckel
- kassieren / bestehend / neu: Schlammsammler mit Rost
- Trasse BVB Elektrizität
- NB Überspannung Beleuchtung
- BVB Geleise
- neuer Mast FL mit Fundation
- Abbruch best. Mast FL
- neuer Maueranker FL / ÖB
- neuer Mast LSA (mit Ausleger)
- neuer Beleuchtungs-punkt / Kandelaber
- Plakatstandorte APG (beleuchtet)
- Tragwerk Bestand
- Tragwerk, Abbruch

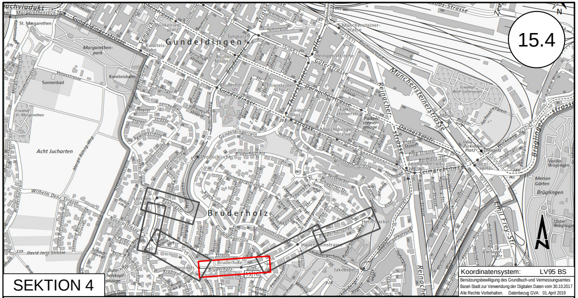
Gundeldingen
Bruderholz
Margarethen-park
Sonnenbad
Acht Jucharten
St. Margarethen
Jakobsberg
Reinacherstrasse
Münchensteinerstrasse
Dornacherstrasse
Gundeldingerrain
Bruderholzallee
Airolostr.
N

15.4

SEKTION 4

Koordinatensystem: LV95 BS
Benützungsbewilligung des Grundbuch-und Vermessungsamtes Basel-Stadt zur Verwendung der Digitalen Daten vom 30.10.2017
Alle Rechte Vorbehalten. Datenbezug GVA: 01.April 2019

VERANTWORTLICHE EISENBAHNUNTERNEHMUNG:
Basler Verkehrs-Betriebe

R. Oppikofer R. Frömcke

VERANTWORTLICHER PROJEKTVERFASSER:
Jauslin Stebler AG

D. Foerster

KANTON BASEL-STADT
BAU- UND VERKEHRSDEPARTEMENT / TIEFBAUAMT

BASLER VERKEHRS-BETRIEBE

ENTWURF 27.04.2020

Tramerschliessung Bruderholz
Projektteil MP 622 Bruderholz

FORMAT 189 x 30

Bauherrschaft:
Kenneth Suter
Tiefbauamt Basel-Stadt
Tel. 061'267'60'36

Gundeldingerrain - Airolostrasse

Koordinierter Werkleitungsplan

PLANGENEHMIGUNGSVERFAHREN

INDEX	DATUM	GEZ	Geprüft ING	TBA PL	VIS BVD
	30.04.2020	hyr	pj	KS	WT
a					
b					
c					
d					
e					
f					

PROJEKTVERFASSER:

INGE RV GLEIS

☒ JAUSLIN STEBLER personalized engineering

☐ AEGERTER & BOSSHARDT Ingenieure und Planer

Cadwork V26

Mst. 1:200

Nr. 701799.114-24 .

K:\CadWork\701799.114 Bruderholz\05_Pläne\Bauprojekt\Situationen\701799.114-21-27 Werkleitungen.2d

Plotdatum: 27.04.2020