Planning général
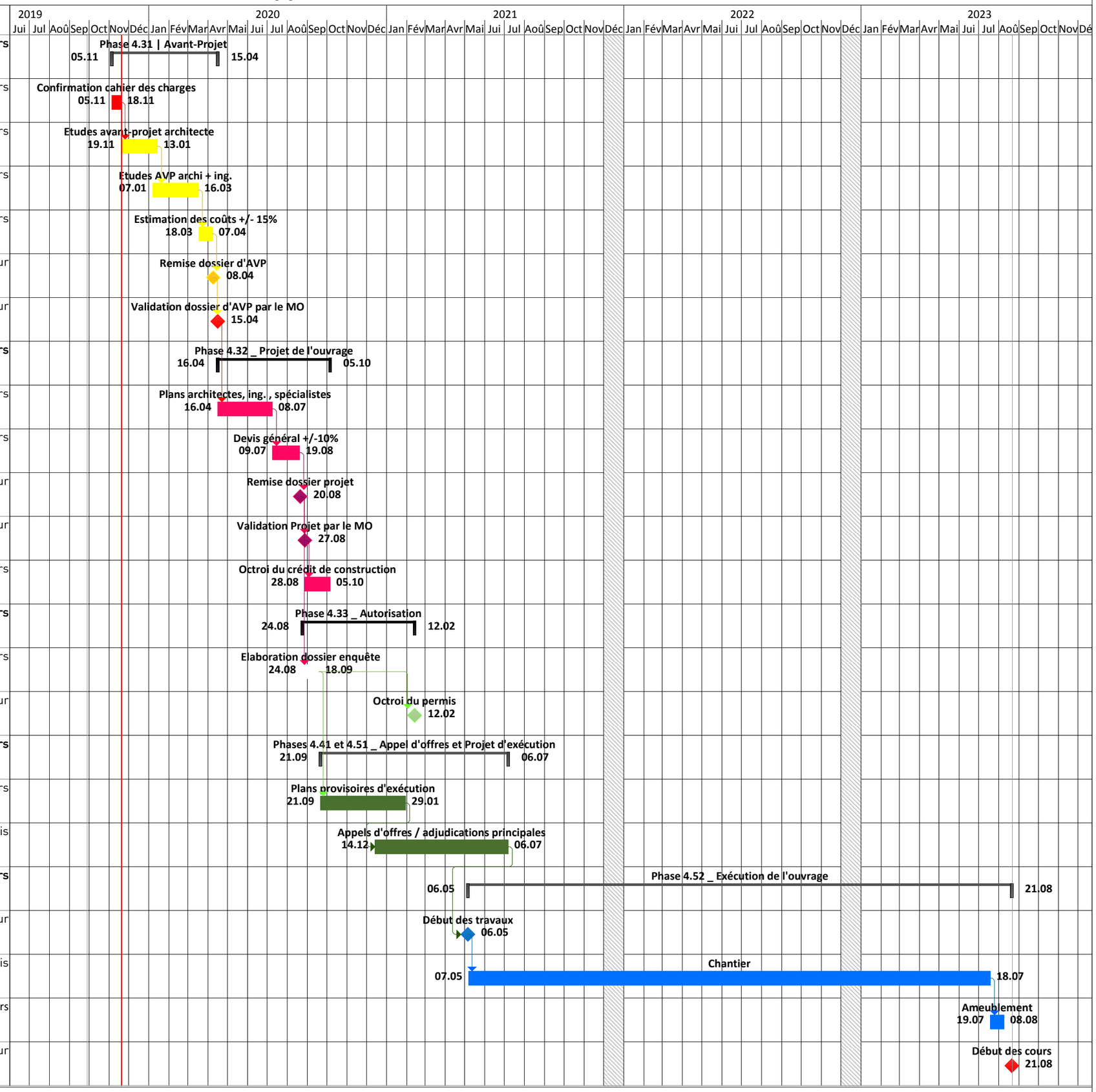
N°	Nom de la tâche	Prédécesseurs	Durée
1	**Phase 4.31 | Avant-Projet**		**107 jours**
2	Confirmation cahier des charges		10 jours
3	Etudes avant-projet architecte	2	30 jours
4	Etudes AVP archi + ing.	3FD-5 jours	50 jours
5	Estimation des coûts +/- 15%	4FD+1 jour	15 jours
6	Remise dossier d'AVP	5FD+1 jour	0 jour
7	Validation dossier d'AVP par le MO	6FD+5 jours	0 jour
8	**Phase 4.32 _ Projet de l'ouvrage**		**113 jours**
9	Plans architectes, ing. , spécialistes	7	60 jours
10	Devis général +/-10%	9	20 jours
11	Remise dossier projet	10FD+1 jour	0 jour
12	Validation Projet par le MO	11FD+5 jours	0 jour
13	Octroi du crédit de construction	12	27 jours
14	**Phase 4.33 _ Autorisation**		**110 jours**
15	Elaboration dossier enquête	11FD+1 jour	20 jours
16	Octroi du permis	15FD+90 jours	0 jour
17	**Phases 4.41 et 4.51 _ Appel d'offres et Projet d'exécution**		**192 jours**
18	Plans provisoires d'exécution	15	80 jours
19	Appels d'offres / adjudications principales	18FD-20 jours	6 mois
20	**Phase 4.52 _ Exécution de l'ouvrage**		**552 jours**
21	Début des travaux	19FD-2 mois	0 jour
22	Chantier	21FD+1 jour	24 mois
23	Ameublement	22	15 jours
24	Début des cours		0 jour