

GROUPE SCOLAIRE ET CENTRE SPORTIF DES PERVENCHES

Septembre 2019

Présentation des sondages



Sondage n°1

(Dalle sur Rez-de-Chaussée - école)



Sondage n°2

(Dalle sur Rez-de-Chaussée - école)



À l'endroit du sondage, la dalle sur Rez-de-Chaussée et une dalle nervurée. Selon nos observations, les nervures sont perpendiculaires à la grande façade. Sous cette dalle, il y a un faux plafond ancien en plâtre ainsi qu'un faux plafond moderne constitué de plaque en fibre de bois.

Sondage n°5
(Dalle sur 1^{er} étage - école)

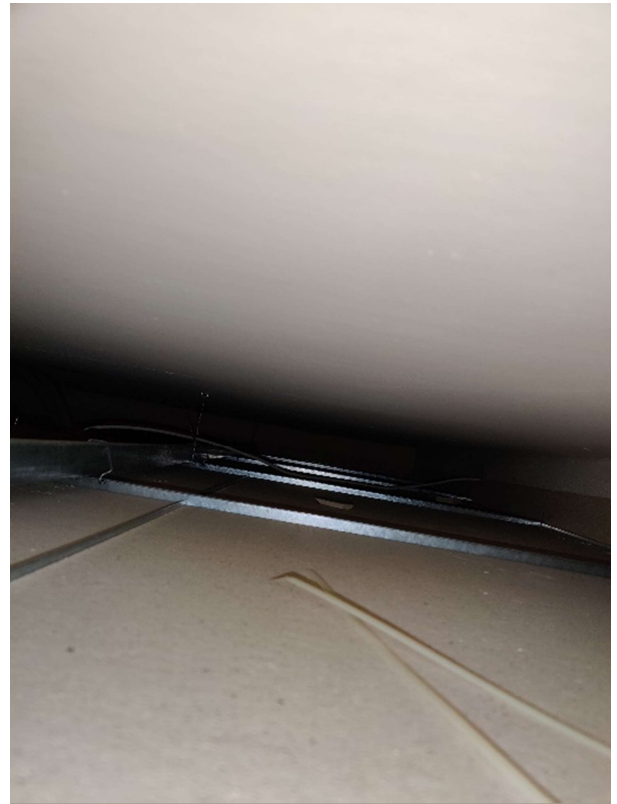
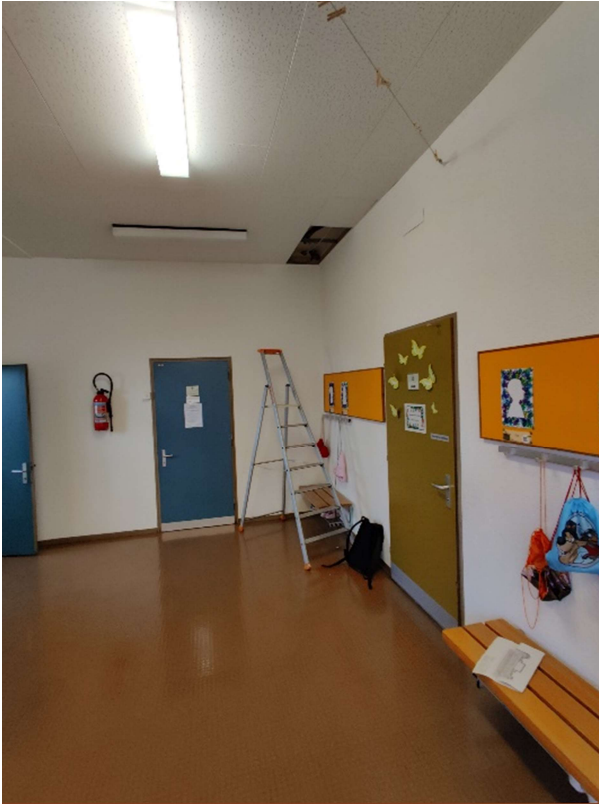

Sondage n°6

(Dalle sur 1^{er} étage - école)

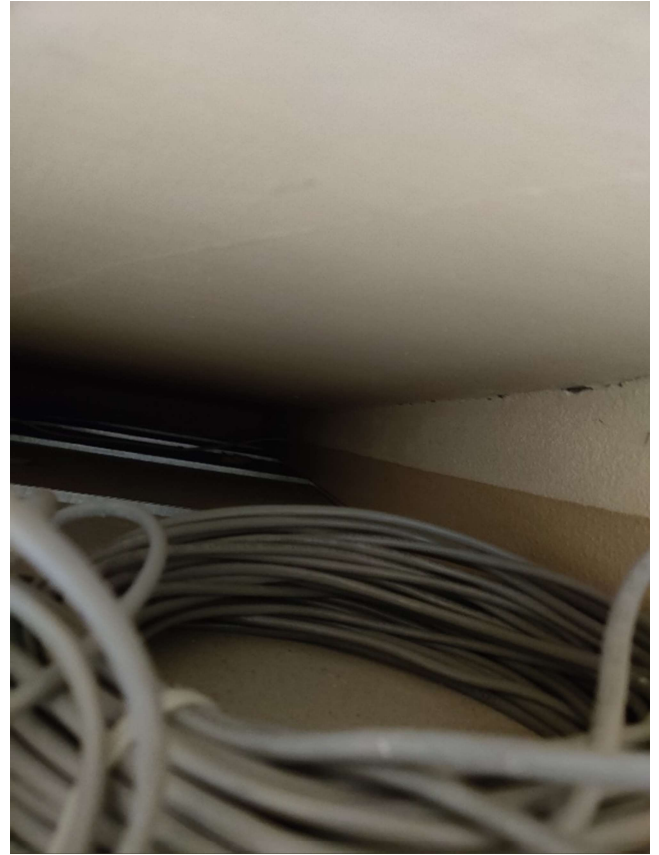

La dalle sur le premier étage est semblable à la dalle sur Rez-de-Chaussée. Sous cette dalle, il y a aussi un ancien et un nouveau faux plafond.

Sondage n°7

(Dalle sur Sous-Sol – école)



La dalle sur Sous-Sol est similaire à la dalle sur Rez-de-Chaussée. Sous cette dalle, il y a aussi un ancien et un nouveau faux plafond.

Sondage n°3 (Dalle sur Sous-Sol – centre sportif)

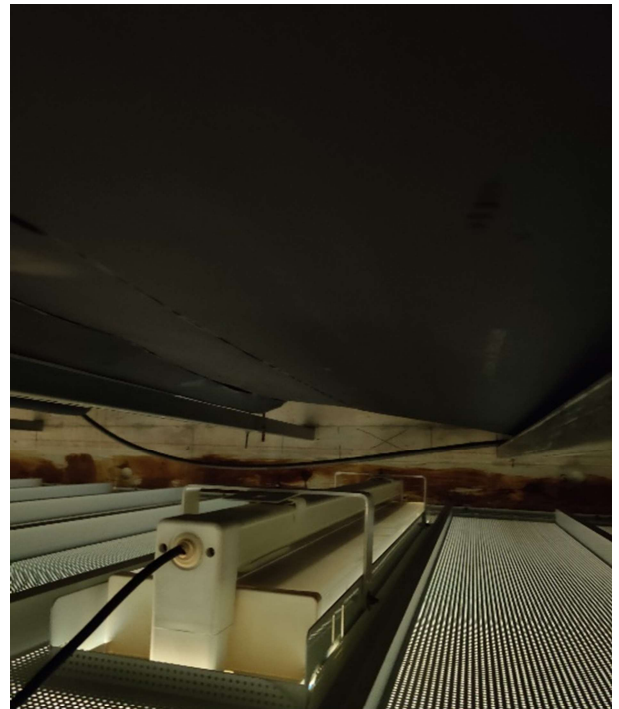

Au-dessus de la piscine la structure principale qui porte perpendiculaire à la longueur du bassin est en charpente métallique. La portée secondaire est quant à elle réalisée à l'aide d'une tôle profilée. Il est possible que l'ensemble travail en mixte acier béton.

Sondage n°4

(Dalle sur Sous-Sol – centre sportif)

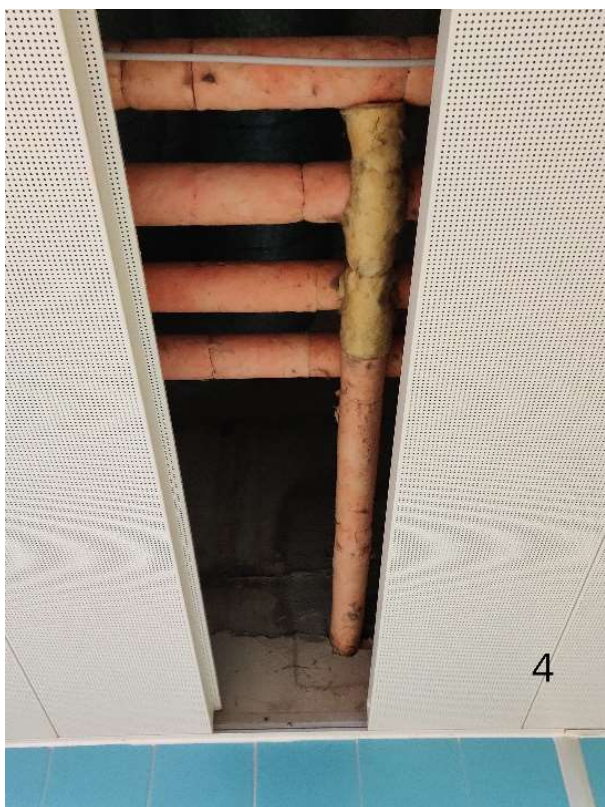

Structure en béton armé traditionnel

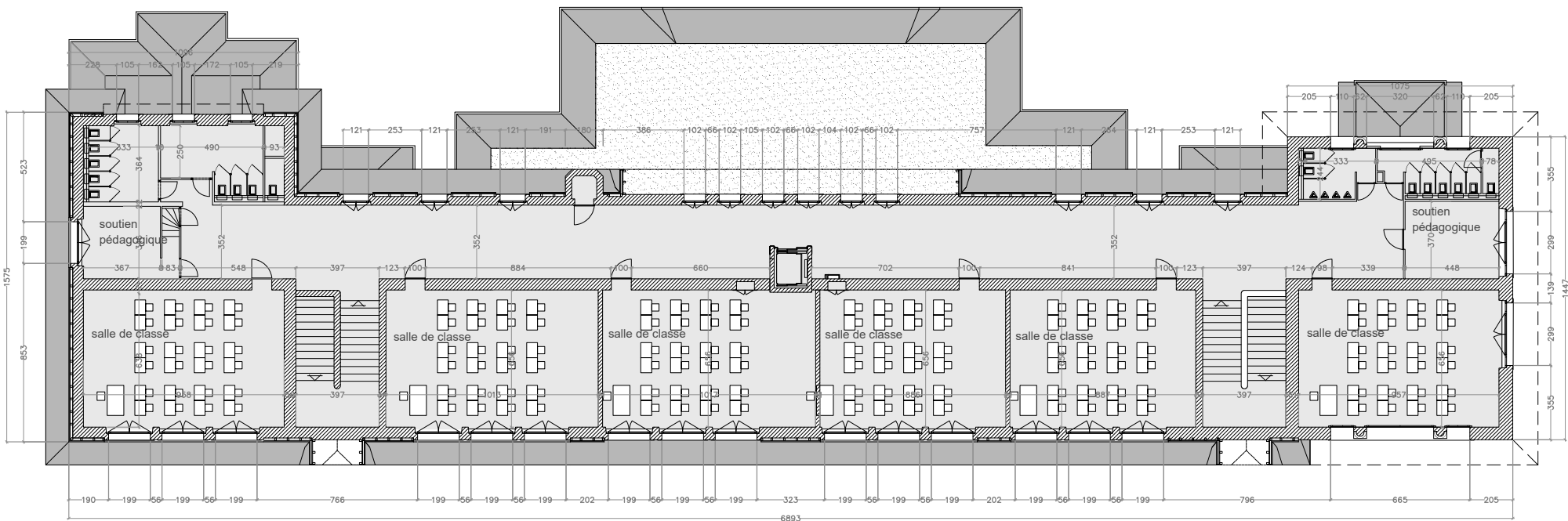

3 eme niveau

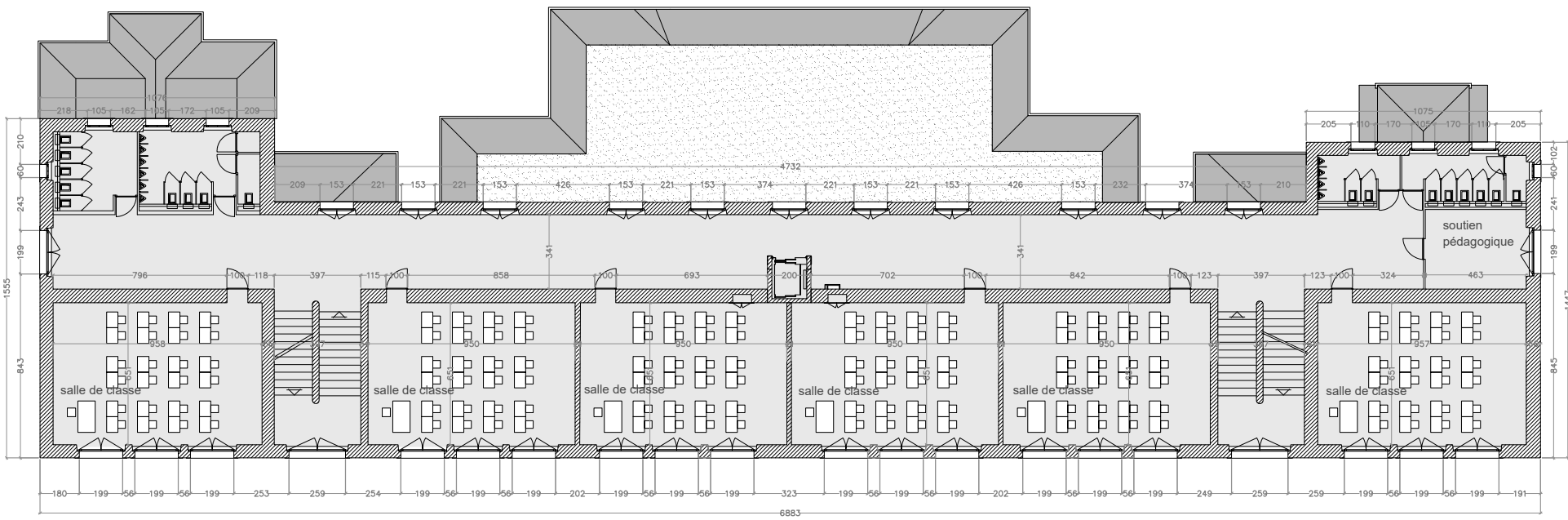

2 eme niveau

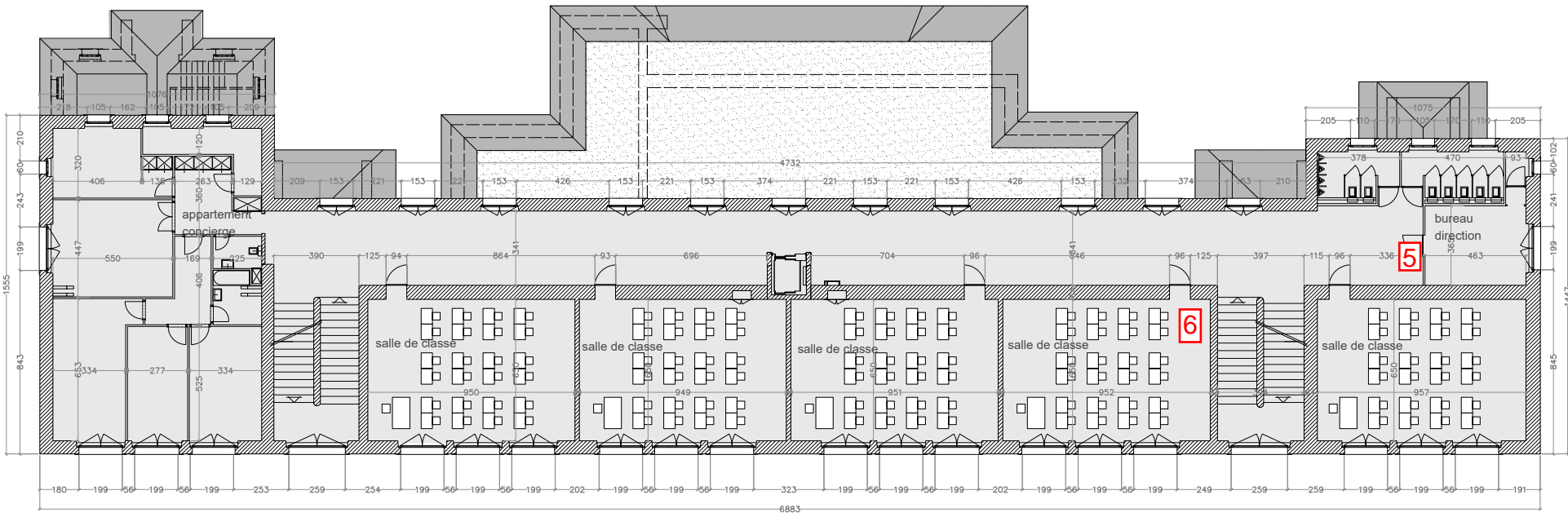

1er niveau

PROJET ECOLE DES PERVENCHES		PLAN 1er, 2 eme, 3 eme, étages	AFFAIRE N° --- DESSIN ---	
ECOLE DES PERVENCHES Rue de Louis-de-Montfalcon 4	N° DE PARCELLE 2162	PHASE ----- relevé	ECHELLE 1:200	
	N° AUTORISATION -----	PLAN N° 03	NIVEAU DIMENSION 420/594	
 <div>Ville de Carouge Service constructions, entretien et sports Route du Val-d'Arve 92 1227 Carouge T 022 3078960 F 022 3078969</div>		INDICE - A B	MODIFICATION PLAN DE BASE	DATE 13.10.2014
		FICHER Pervanches 2014.dwg		VISA
		L'ENTREPRENEUR EST TENU DE VERIFIER, SUR PLACE, TOUTES LES COTES INDIQUEES SUR LE PLAN, ET DE SIGNALER LES ERREURS EVENTUELLES A LA DT, AVANT EXECUTION.		

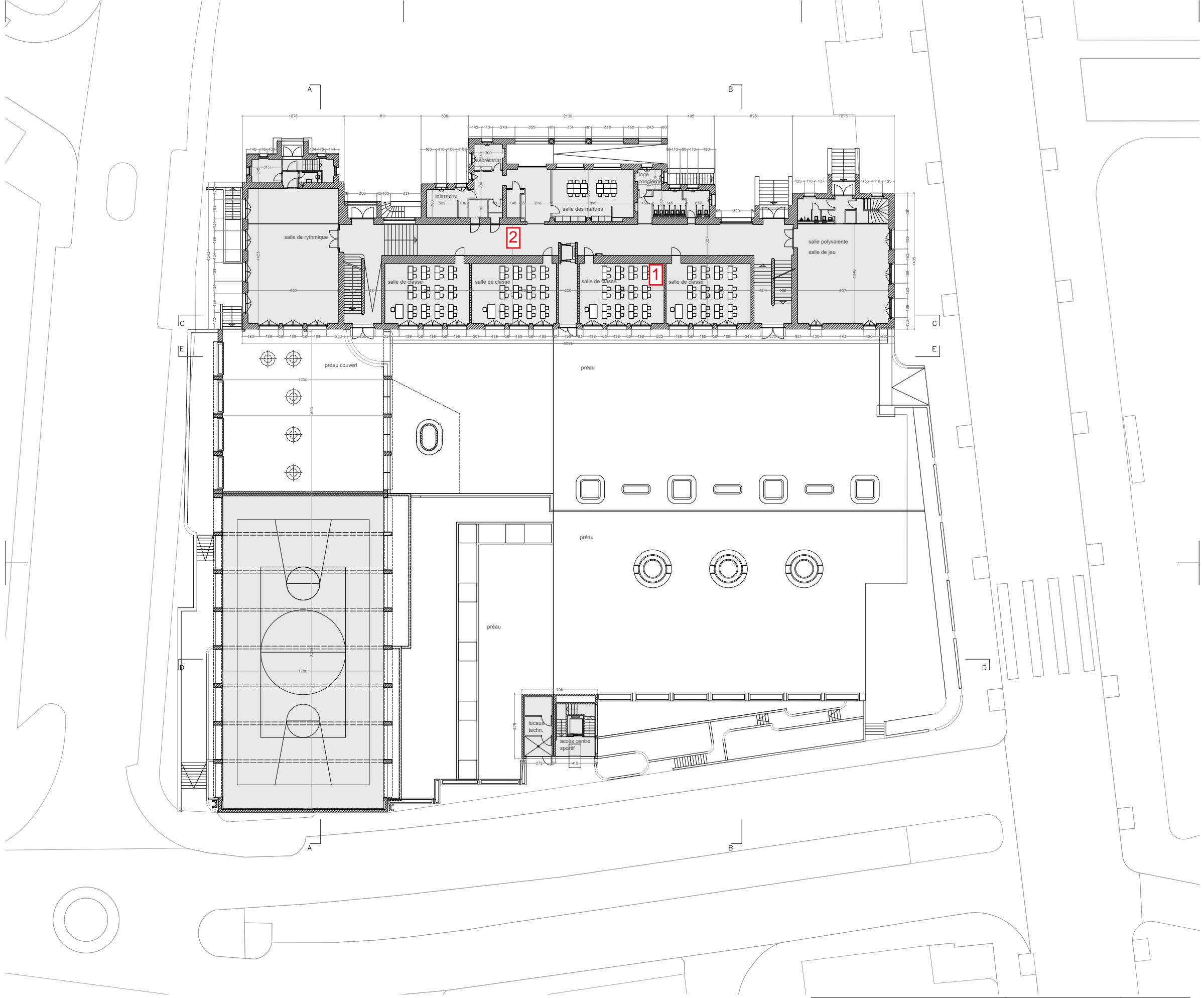

PROJET ECOLE DES PERVENCHES		PLAN Rez-de-chaussée	AFFAIRE N° ---
N° DE PARCELLE 2162		PHASE relevé	DESSIN gt
N° AUTORISATION ---		PLAN N° 02	ECHELLE 1/200
VILLE DE CAROUGE		INDICE MODIFICATION PLAN DE BASE	NIVEAU 630/594
Ville de Carouge Service constructions, entretien et sports Route du Val-d'Arve 92 1227 Carouge T 022 3078960 F 022 3078969		DATE 13.10.2014	FICHER Pervenchés 2014.dwg
L'ENTREPRENEUR EST TENU DE VERIFIER, SUR PLACE, TOUTES LES COTES INDIQUEES SUR LE PLAN, ET DE SIGNALER LES ERREURS EVENTUELLES A LA DT, AVANT EXECUTION.		VISA A B	

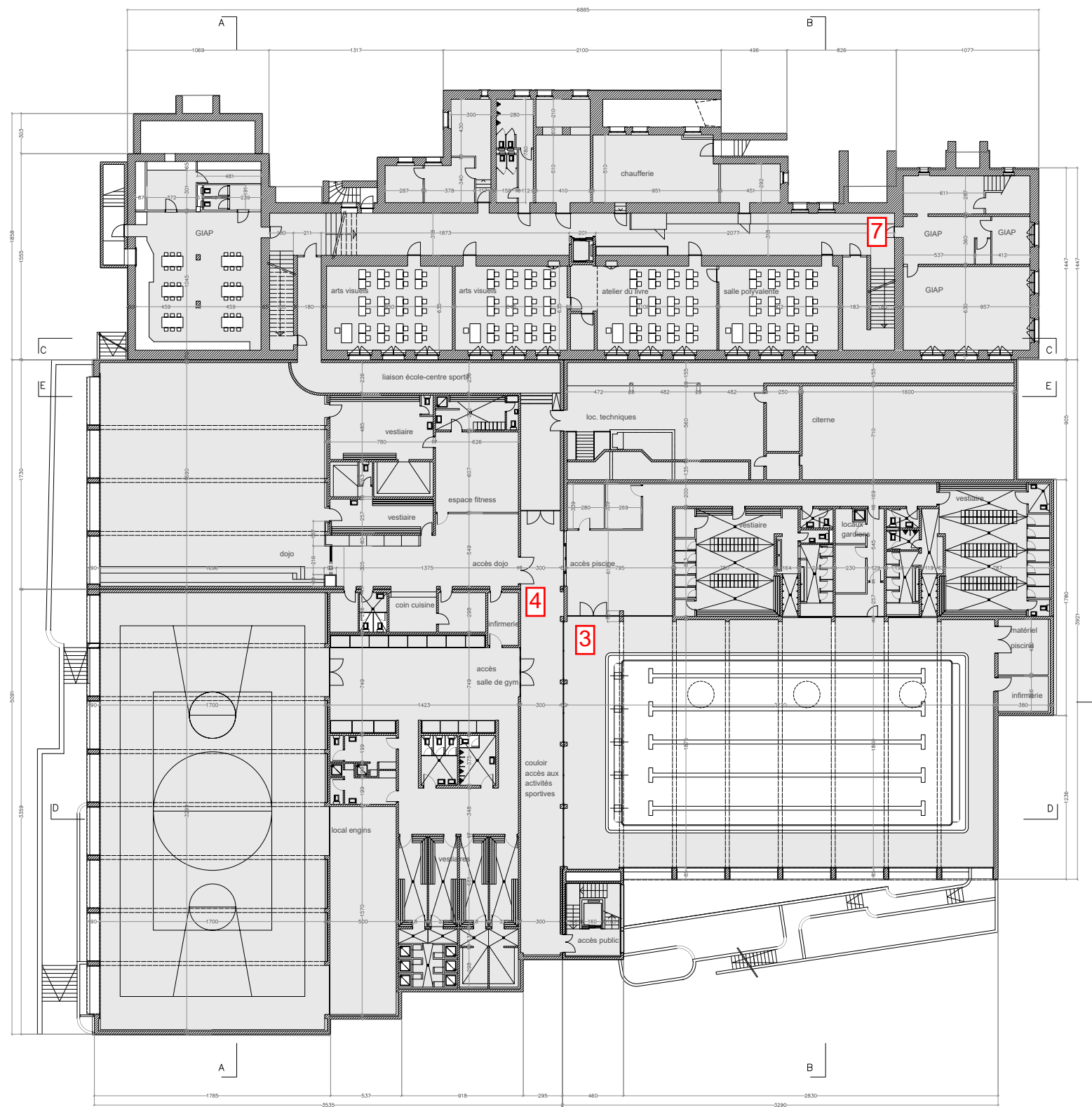

L'ENTREPRENEUR EST TENU DE VERIFIER, SUR PLACE, TOUTES LES COTES INDIQUEES SUR LE PLAN, ET DE SIGNALER LES ERREURS EVENTUELLES A LA DT, AVANT EXECUTION.