⑦

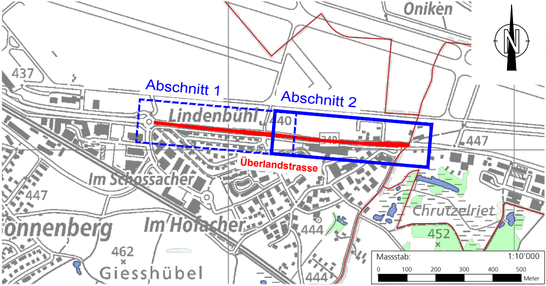
Oniken
437
Abschnitt 1
Abschnitt 2
Lindenbühl
440
340
447
Überlandstrasse
Im Schossacher
447
onnenberg
Im Hofacher
444
Chrutzelriet
452
462
Giesshübel
444
N
Massstab: 1:10'000
0 100 200 300 400 500 Meter

Version	Verfasser			Bemerkungen	Format	Plan Nummer
	Datum	Name	Visum			
0	30.11.18	BTH	FKR	Vorprojekt	30x147	DI01123-31-112
A						
B						
C						
D						

Kanton Zürich
Baudirektion
Tiefbauamt

Projektieren und Realisieren

Bearbeitungsstufe: **Vorprojekt**

Gemeinde:	**191 Dübendorf**
Strasse:	**340 Überlandstrasse**
Strecke:	**Mückenkreisel - Heidenrietstrasse**
km / Bauwerk:	**4.100 - 5.000**
Vorhaben:	**Instandsetzung inkl. Anpassung Beleuchtung und Neubau Lichtsignalanlage**

Situation 1:500

Werkleitungsplan Abschnitt 2

Projekt Nummer: **84S-81114**

Projektverfasser

CSDINGENIEURE
VON GRUND AUF DURCHDACHT

Kurvenstrasse 35
CH 8021 Zürich
Tel: 044 296 70 00
Fax: 044 296 70 01
E-mail: zuerich@csd.ch

Proj.-Nr. CSD: DI01123
Plan Nr. CSD: 31-112

Pfad: \\csding.corp\dialog\ZH\drw\DI01123.100\31_Vorprojekt\01_Plaene\DI01123_31_100_Sit.dwg

Legende

Bestand

- ▨ *best. Gebäude*
- 🟦 *best. Bachlauf*
- *best. Baum*

best. Werkleitungen	Projekt Werkleitungen
best. Wasserleitung	proj. Wasserleitung
best. Gasleitung	proj. Kanalisation RW / Schachtoberbau (Innensanierung)
best. RW-Kanalisation	SA mit Anbindung
best. SW-Kanalisation	proj. Lichtsignalanlage
best. MW-Kanalisation	proj. EW-Leitung
best. Swisscom-Leitung	
best. Cablecom-Leitung	
best. EW-Leitung / Kandelaber	

Strassenablaufleitungen: PP d 160/150.2 mm
Ablaufleitungen: PP d 200/187.6 mm

Hinweis

Für die Erstellung von Randabschlüssen, Belagsrampen, Schächten und Strassenabschüssen gelten die aktuellen TBA-Normen (www.tba.zh.ch). Relevante TBA-Norm ist jeweils auf dem Plan angegeben.

Warnhinweis

Für die Richtigkeit und Vollständigkeit der eingetragenen Leitungen oder unterirdischen Anlagen leistet CSD Ingenieure AG keine Gewähr. Die genaue Lage der eingetragenen Werkleitungen ist vor Beginn der Bauarbeiten durch den Unternehmer bei den Werken zu erheben.

Die als Projekt dargestellten Werkleitungen(Kanalisation, LWL, Wasser und Elektro) entsprechen den Bedarf.
Die Werkleitungsprojekte sind noch mit den zuständigen Werken abzusprechen

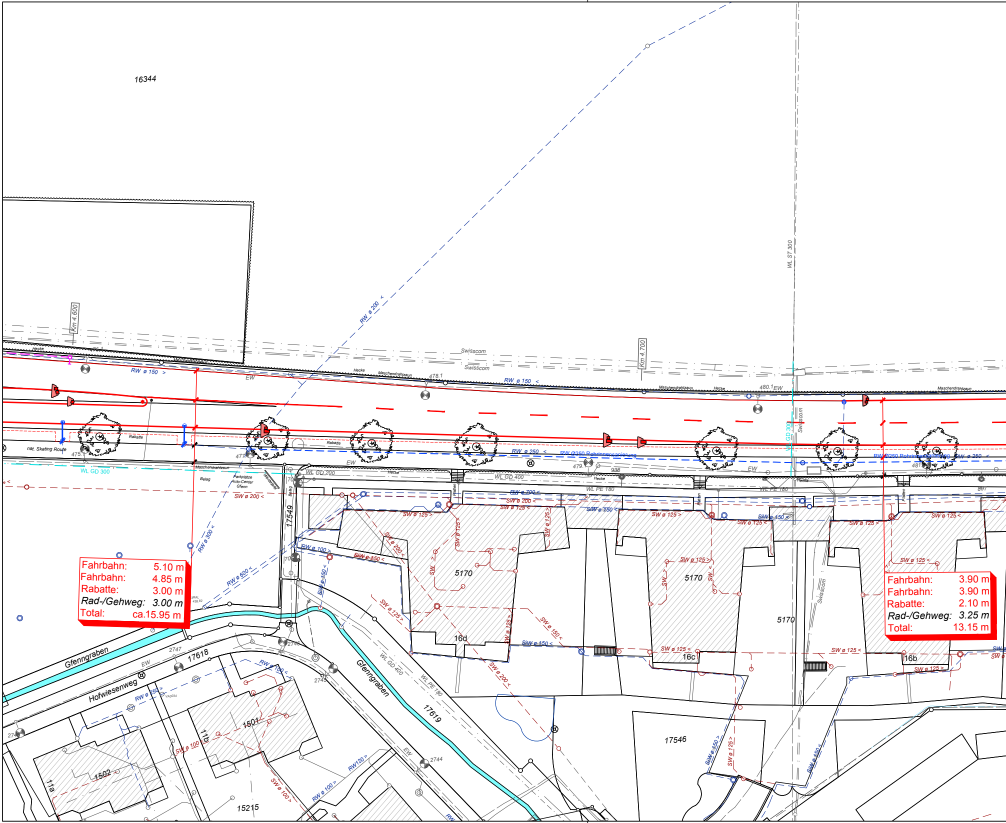
16344
Km 4.600
Km 4.700
WL ST 300
RW ø 200 <
Swisscom
Swisscom
Hecke
Maschendrahtzaun
478.1
480.1
EW
RW ø 150 >
RW ø 150 <
Rabatte
nat. Skating Route
475.
477.
479.
481.
WL GD 300
WL GD 200
WL GD 400
WL PE 180
RW ø 250 <
RW Ø250 Rohrinnensanierung
Parkplätze Auto-Center Gfenn
Belag
SW ø 200 <
RW ø 300 <
RW ø 600 <
RW ø 700 <
SW ø 200 <
SW ø 125 >
SW ø 125 <
SiW ø 450 <
SiW ø 450
SW ø 150 >
RW ø 100 >
17549
5170
16d
16c
16b
17546
Glenngraben
Gfenngraben
Hofwiesenweg
17618
17619
2747
2744
2745
2746
1501
1502
11a
11b
15215
RW ø 100 >
RW120 >
SW ø 100 >
RW ø 250 >
Platten
Hecke
936
807

Fahrbahn:	5.10 m
Fahrbahn:	4.85 m
Rabatte:	3.00 m
Rad-/Gehweg:	*3.00 m*
Total:	ca.15.95 m

Fahrbahn:	3.90 m
Fahrbahn:	3.90 m
Rabatte:	2.10 m
Rad-/Gehweg:	*3.25 m*
Total:	13.15 m

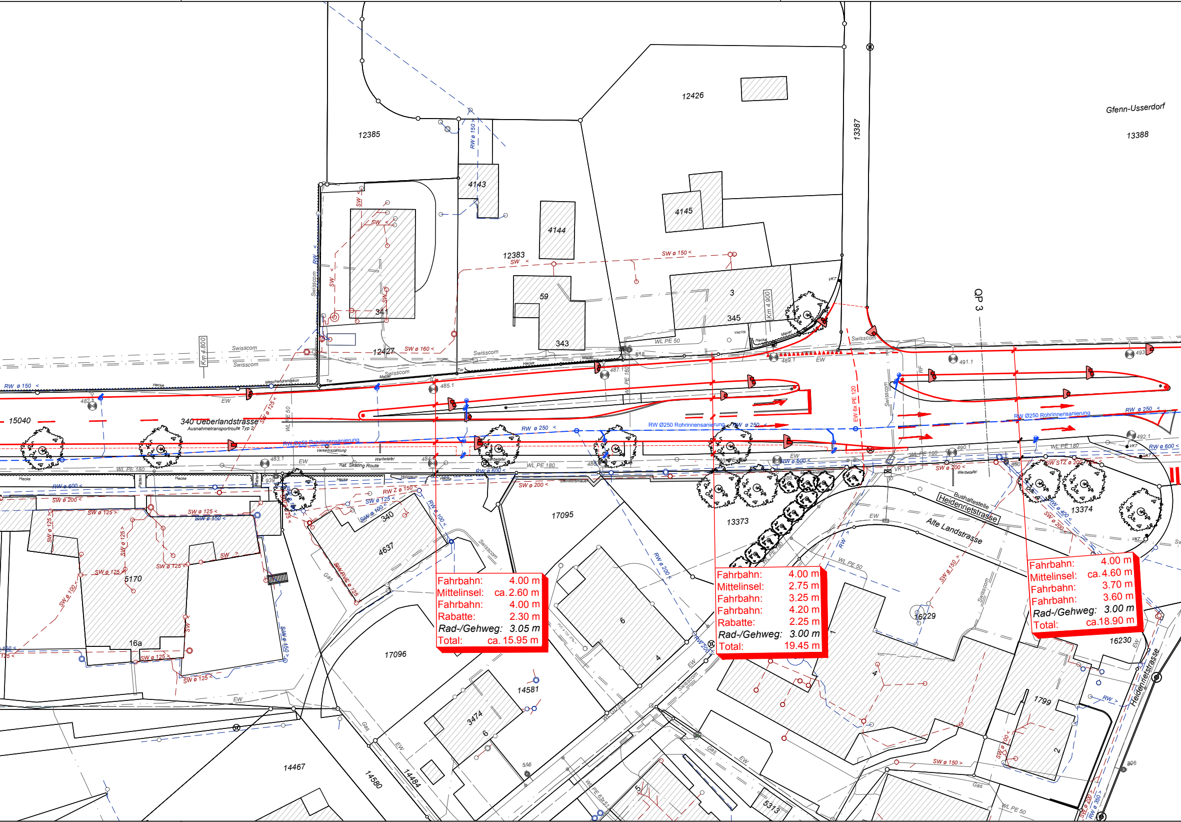
12385
12426
Gfenn-Usserdorf
13388
13387
4143
4144
4145
12383
59
3
345
341
343
12427
Km 4.800
Km 4.900
QP 3
15040
340 Ueberlandstrasse
Ausnahmetransportroute Typ 2
RW Ø250 Rohrinnensanierung
nat. Skating Route
Swisscom
Hecke
Mauer
Maschendrahtzaun
Tor
Verkehrszählung
Werbetafel
Holzzaun
Steinkorbmauer
WL PE 180
WL PE 50
WL PE 160
EW 6x PE 120
RW ø 150
RW ø 250
RW ø 600
RW ø 200
SW ø 150
SW ø 160
SW ø 200
SW ø 125
SW ø 100
SW STZ ø 200
VK 131
VKT
Gas
EW
482.1
483.1
484.1
485.1
487.1
489.1
490.1
491.1
492.1
493
17095
17096
13373
13374
4637
340
5170
16a
6
4
14581
3474
14467
14580
14484
5313
16229
16230
1799
2
Bushaltestelle
Heidenrietstrasse
Alte Landstrasse

Fahrbahn: 4.00 m
Mittelinsel: ca. 2.60 m
Fahrbahn: 4.00 m
Rabatte: 2.30 m
Rad-/Gehweg: 3.05 m
Total: ca. 15.95 m

Fahrbahn: 4.00 m
Mittelinsel: 2.75 m
Fahrbahn: 3.25 m
Fahrbahn: 4.20 m
Rabatte: 2.25 m
Rad-/Gehweg: 3.00 m
Total: 19.45 m

Fahrbahn: 4.00 m
Mittelinsel: ca. 4.60 m
Fahrbahn: 3.70 m
Fahrbahn: 3.60 m
Rad-/Gehweg: 3.00 m
Total: ca.18.90 m

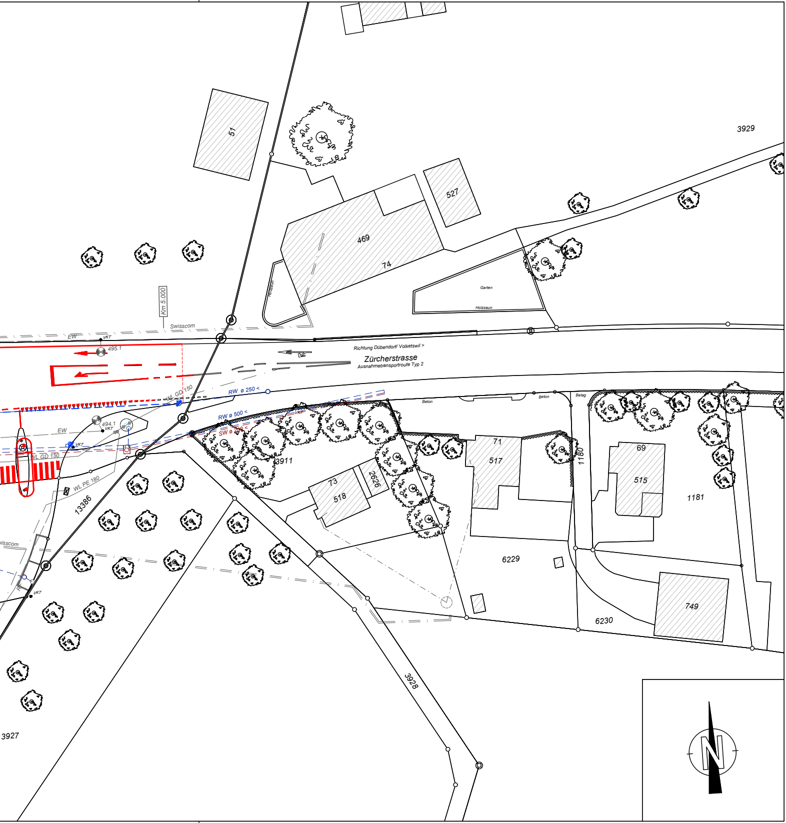
51
3929
527
469
74
Holzzaun
Garten
Holzzaun
Km 5.000
Swisscom
EW
VKT
495.1
Richtung Dübendorf/ Volketswil >
Zürcherstrasse
Ausnahmetransportroute Typ 2
RW ø 250 <
WL GD 150
RW ø 500 <
SW ø 200 <
494.1
VKT
EW
VKT
WL GD 150
WL PE 180
13386
3911
Beton
Beton
Belag
71
517
1180
69
515
1181
73
518
2626
6229
6230
749
Swisscom
VKT
3928
3927
N