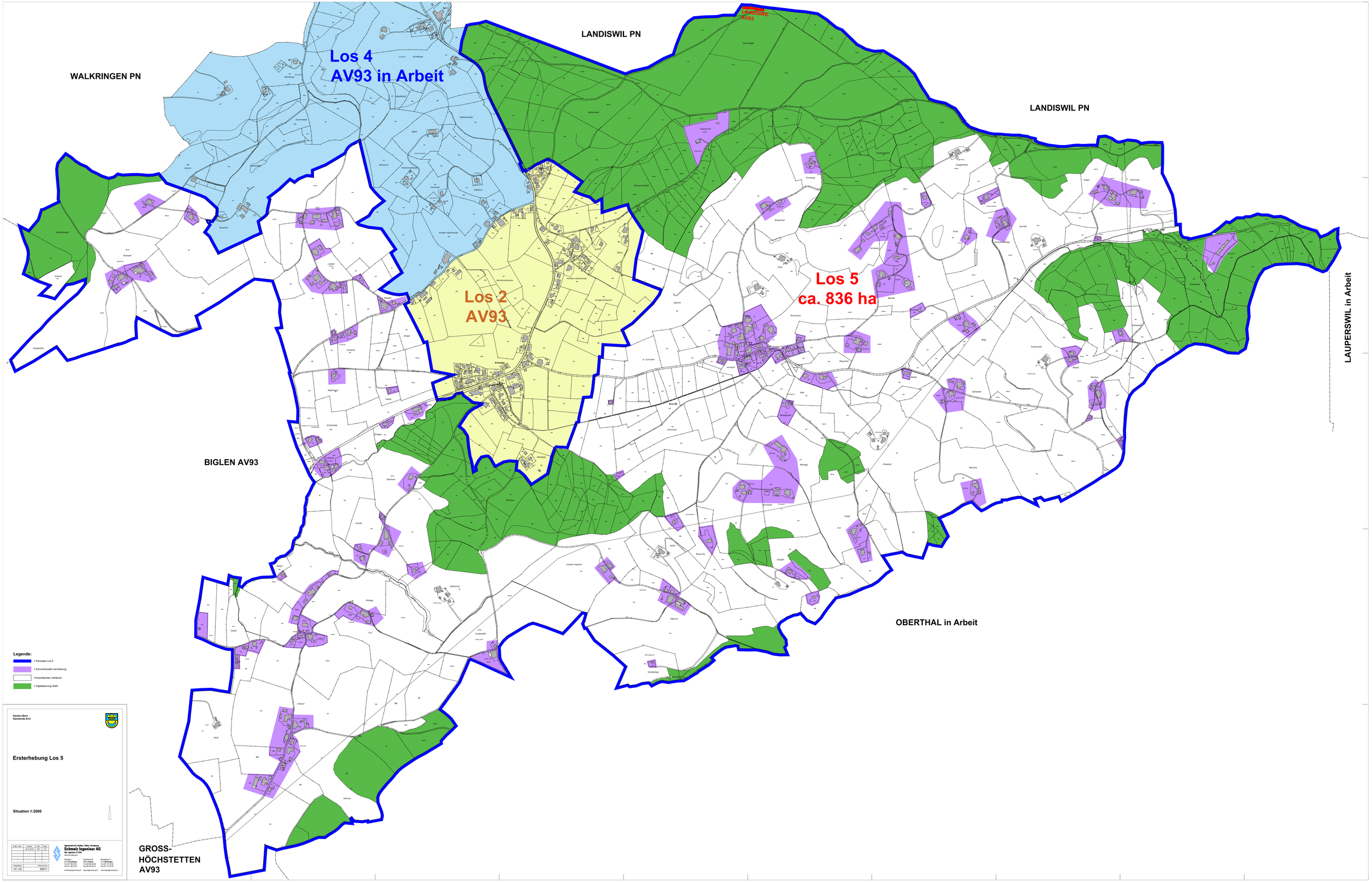

Kanton Bern
Gemeinde Arni

Ersterhebung Los 5

Situation 1:2000

Index / Datum	Änderung	Geof.	Obgeo
	16.12.2016	MF	MF

Plangröße	Plannummer
150 / 230	25011

Ingenieurbüro für Geo-, Tief-, Hochbau
Schmalz Ingenieur AG
Dipl. Ingenieure ETH/SIA
www.schmalz-ag.ch

Niederbipp 11
3315 Bätterkinden
Tel.031 701 22 22
Fax.031 701 22 20
naundorf@schmalz.ch

Dorfstrasse 25
3303 Jegenstorf
Tel.031 764 61 61
Fax.031 763 61 70
bergsee@schmalz.ch

Bernstrasse 11
3174 Niederwangen
Tel.031 981 11 11
Fax.031 721 44 51
niederwangen@schmalz.ch