

**Wald ZH**
GEMEINDE WALD, 8636 WALD
ABTEILUNG SCHULE, RÜTISTRASSE 13

Schader Hegnauer Ammann Architekten AG
Voltastrasse 1, 8044 Zürich Tel. 044 252 62 00 E-Mail office@sha-arch.ch

Kataster

MST.:	1:1000	PLM:	A4
NR.:	236-	ERS:	19.06.18 NT
GESCHOSS:	Situation	DATEI:	236_GR_Wald KG



0 5 10 20M



Wald ZH

BAUHERR:

GEMEINDE WALD, 8636 WALD
ABTEILUNG SCHULE, RÜTISTRASSE 13

ARCHITEKT:

Schader Hegnauer Ammann Architekten AG
Voltastrasse 1, 8044 Zürich Tel. 044 252 62 00 E-Mail office@sha-arch.ch

Bestand

MST.:

1:1000

PLM: A4

NR.:

236-

ERS: 11.09.17 NT

GESCHOSS:

Situation

DATEI: 236_GR_Wald KG

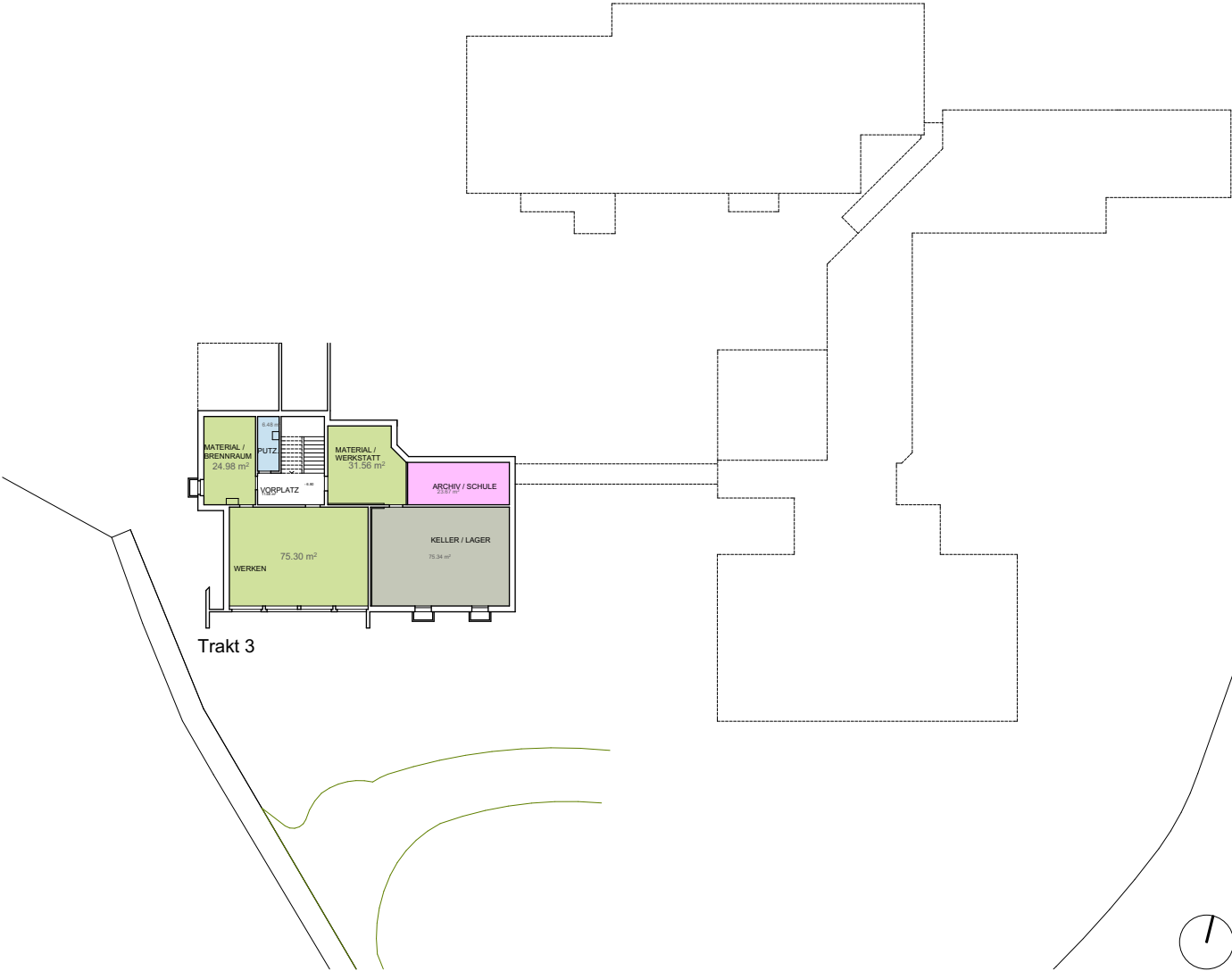

Trakt 3

- KLASSENZIMMER / GRUPPE
- LEHRERBEREICH / ADMINISTRATION
- WERKEN / HANDARBEIT
- FACHRÄUME / THERAPIE
- MEHRZWECKRAUM / BIBLIOTHEK / AUFENTHALT
- GERÄTE / MATERIAL
- TURNHALLE / GARDEROBEN
- PUTZ / NASSZELLEN
- TECHNIK / LAGER
- SCHUTZRAUM



GEMEINDE WALD, 8636 WALD
ABTEILUNG SCHULE, RÜTISTRASSE 13

BAUHERR:

Schader Hegnauer Ammann Architekten AG
Voltastrasse 1, 8044 Zürich Tel. 044 252 62 00 E-Mail office@sha-arch.ch

ARCHITEKT:

Bestand

MST.:	1:500	PLM:	A4
NR.:	236-	ERS:	04.03.16 NT
GESCHOSS:	2. UG	DATEI:	236_GR_Wald KG

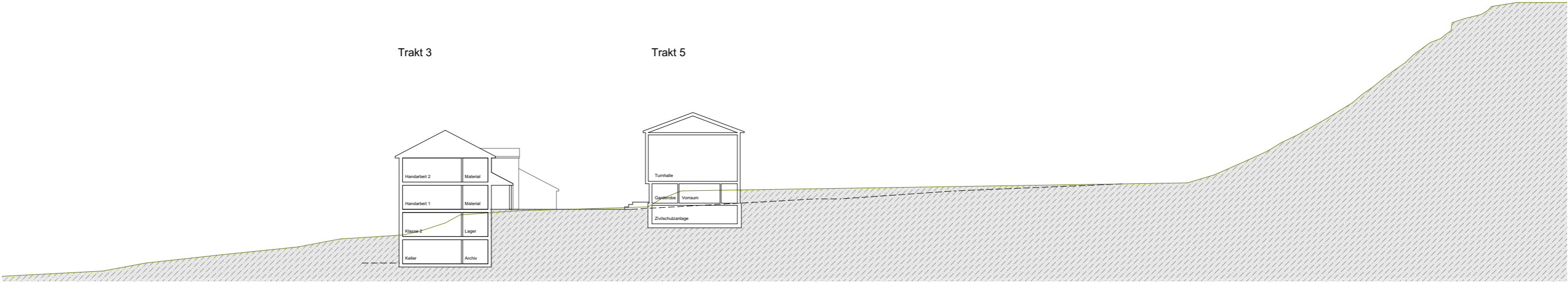

Schnitt A

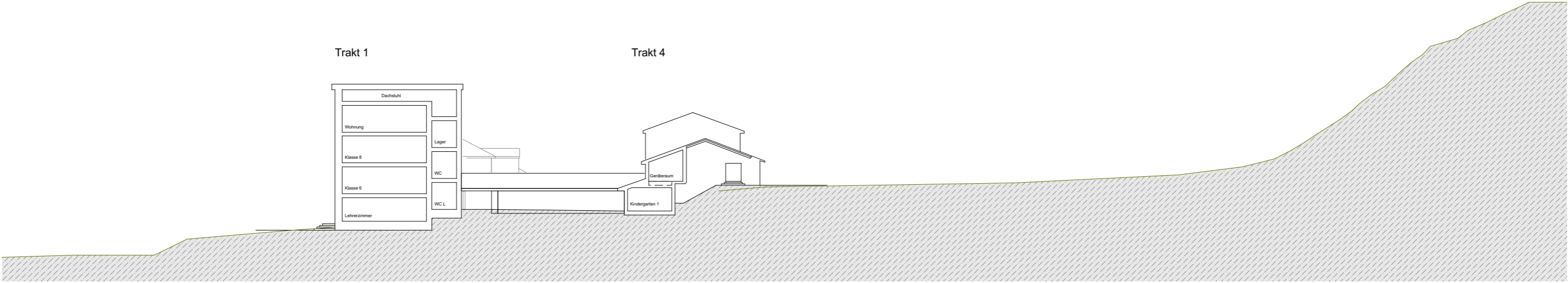

Schnitt B

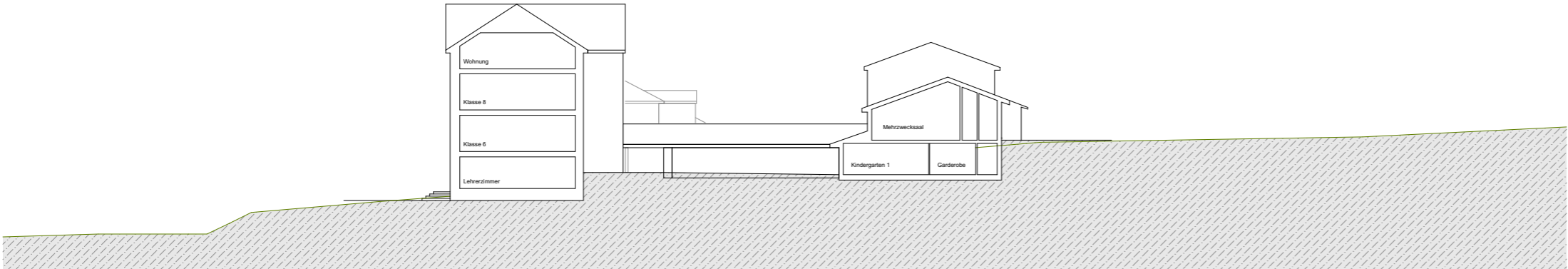

Schnitt C

<div><div> Wald ZH</div><div>GEMEINDE WALD, 8636 WALD ABTEILUNG SCHULE, RÜTISTRASSE 13</div></div>		
<div><div>BAUHERR:</div><div>Schader Hegnauer Ammann Architekten AG Voltastrasse 1, 8044 Zürich Tel. 044 252 62 00 E-Mail office@sha-arch.ch</div></div>		
<div><div>ARCHITEKT:</div><div>SCHULANLAGE LAUPEN, 8637 LAUPEN</div></div>		
<div><div>SCHULANLAGE</div><div>Schnitt Bestand</div></div>		
<div><div>PLANINHALT</div><div></div></div>		
MST.:	1:500	PLM: A3
NR.:	236.2-	ERS: 12.03.18, NT
GESCHOSS:	Schnitt	DATEI: 236.2_Schulanlage Laupen_Varianten Ausbau

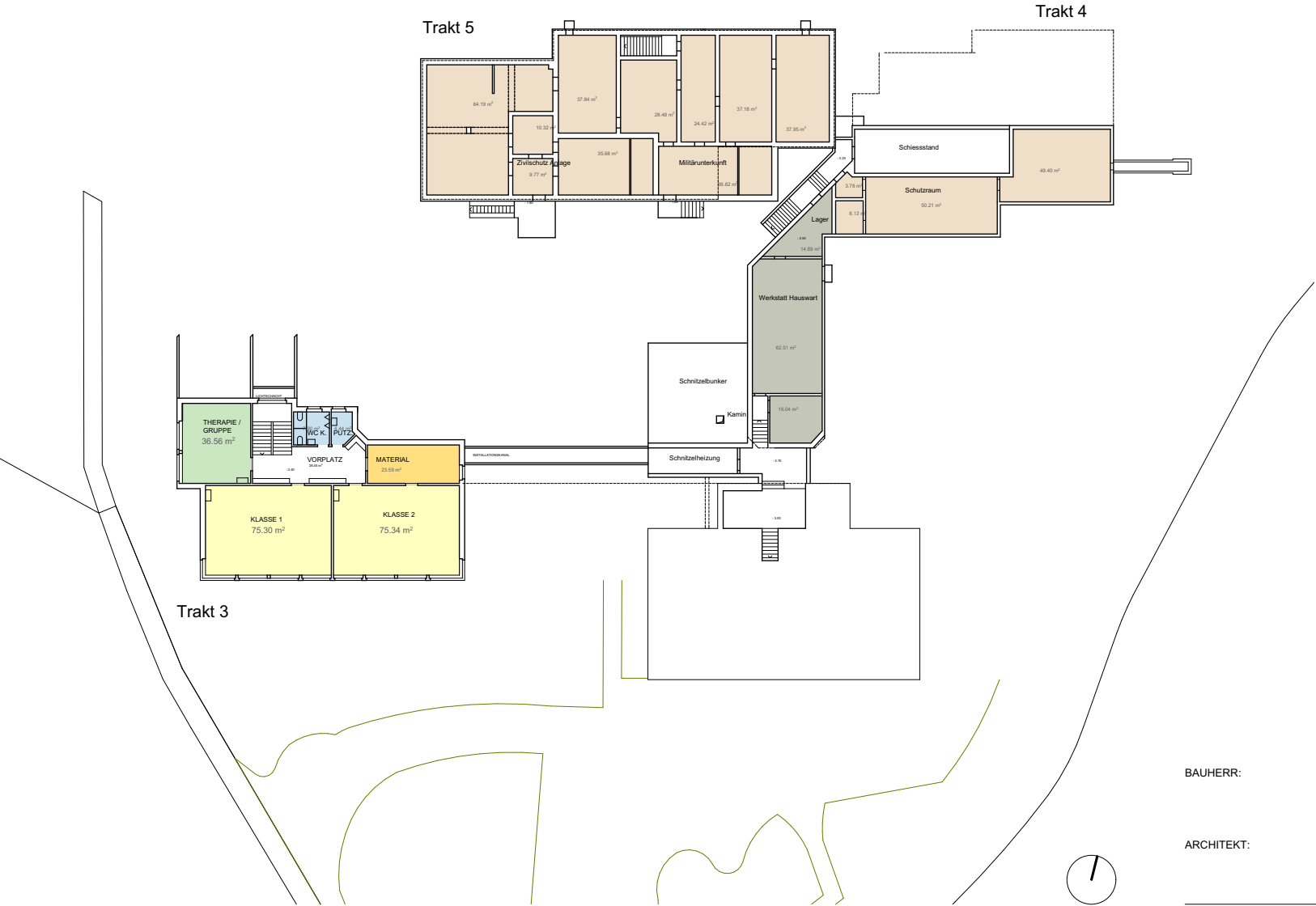

- KLASSENZIMMER / GRUPPE
- LEHRERBEREICH / ADMINISTRATION
- WERKEN / HANDARBEIT
- FACHRÄUME / THERAPIE
- MEHRZWECKRAUM / BIBLIOTHEK / AUFENTHALT
- GERÄTE / MATERIAL
- TURNHALLE / GARDEROBEN
- PUTZ / NASSZELLEN
- TECHNIK / LAGER
- SCHUTZRAUM



GEMEINDE WALD, 8636 WALD
ABTEILUNG SCHULE, RÜTISTRASSE 13

BAUHERR:

ARCHITEKT:

Schader Hegnauer Ammann Architekten AG
Voltastrasse 1, 8044 Zürich Tel. 044 252 62 00 E-Mail office@sha-arch.ch

Bestand

MST.:	1:500	PLM:	A4
NR.:	236-	ERS:	04.03.16 NT
GESCHOSS:	1. UG	DATEI:	236_GR_Wald KG

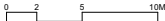

- 
- Wald ZH

Bestand

MST.:	1:500	PLM:	A4
NR.:	236-	ERS:	04.03.16 NT
GESCHOSS:	EG	DATEI:	236_GR_Wald KG

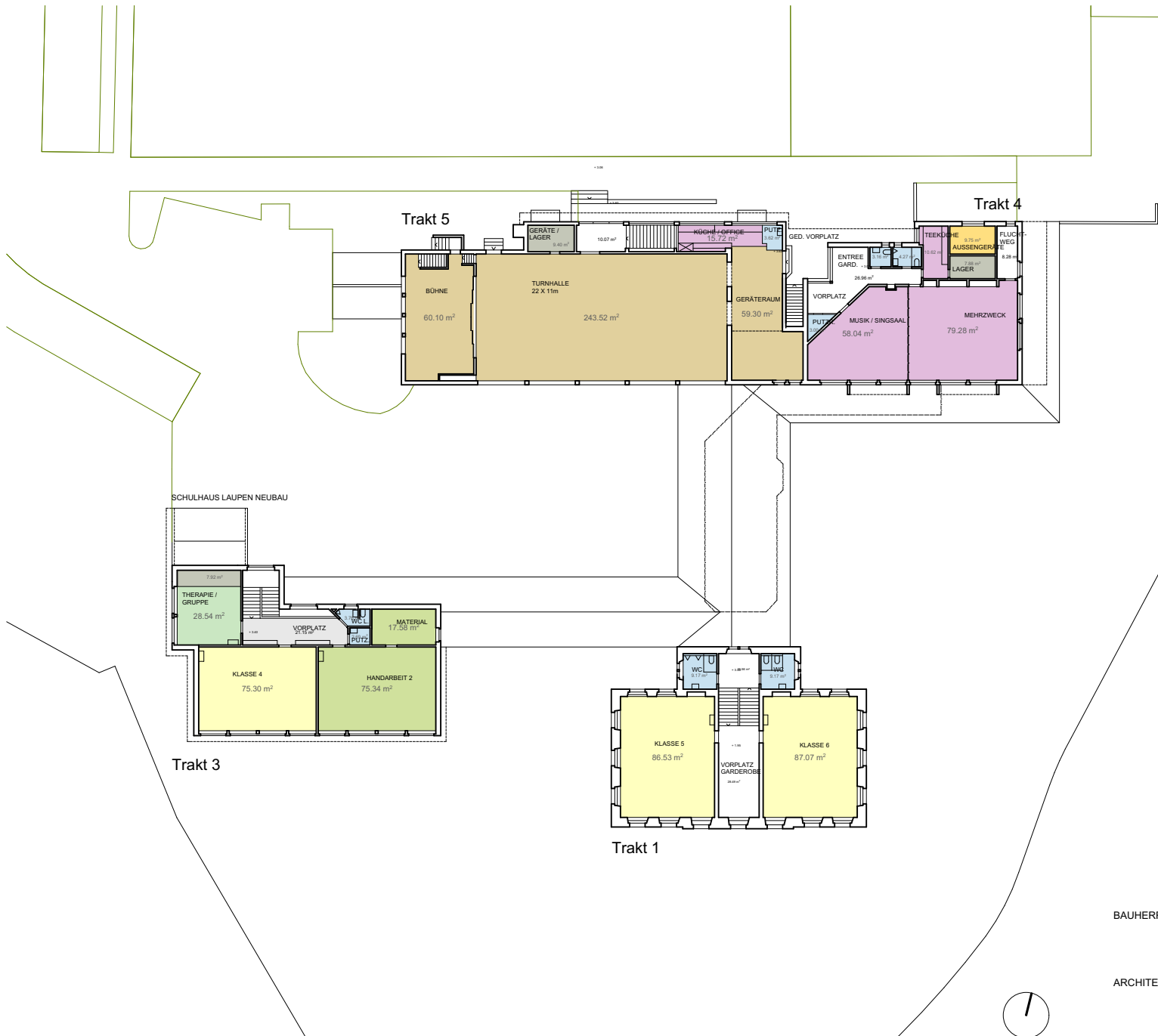

1. Obergeschoss



BAUHERR:

GEMEINDE WALD, 8636 WALD
ABTEILUNG SCHULE, RÜTISTRASSE 13

ARCHITEKT:

Schader Hegnauer Ammann Architekten AG
Voltastrasse 1, 8044 Zürich Tel. 044 252 62 00 E-Mail office@sha-arch.ch

Bestand

MST.:	1:500	PLM:	A4
NR.:	236-	ERS:	04.03.16 NT
GESCHOSS:	1. OG	DATEI:	236_GR_Wald KG

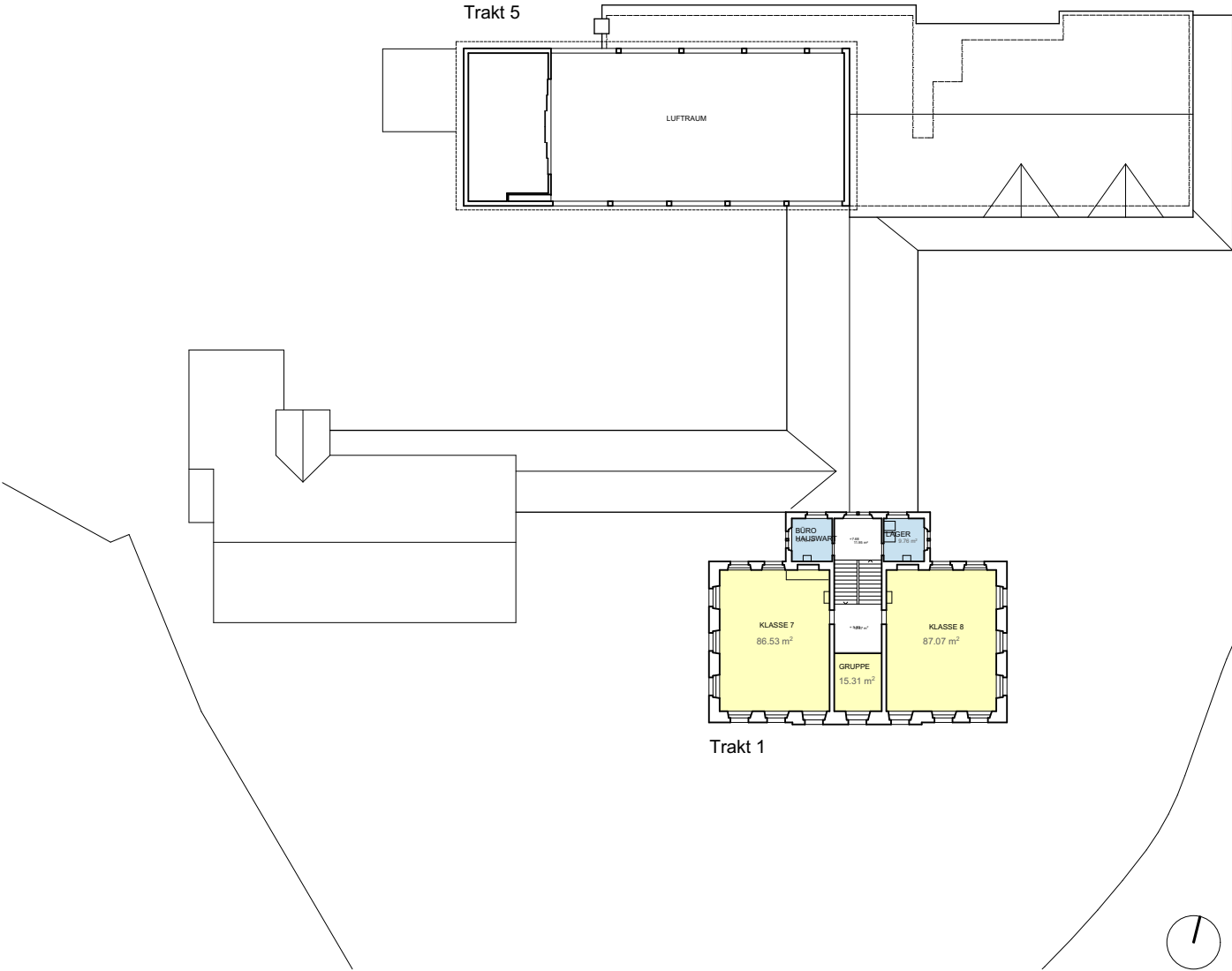

BAUHERR:



GEMEINDE WALD, 8636 WALD
ABTEILUNG SCHULE, RÜTISTRASSE 13

ARCHITEKT:

Schader Hegnauer Ammann Architekten AG
Voltastrasse 1, 8044 Zürich Tel. 044 252 62 00 E-Mail office@sha-arch.ch

Bestand

MST.:	1:500	PLM:	A4
NR.:	236-	ERS:	04.03.16 NT
GESCHOSS:	2. OG	DATEI:	236_GR_Wald KG

LAUPEN

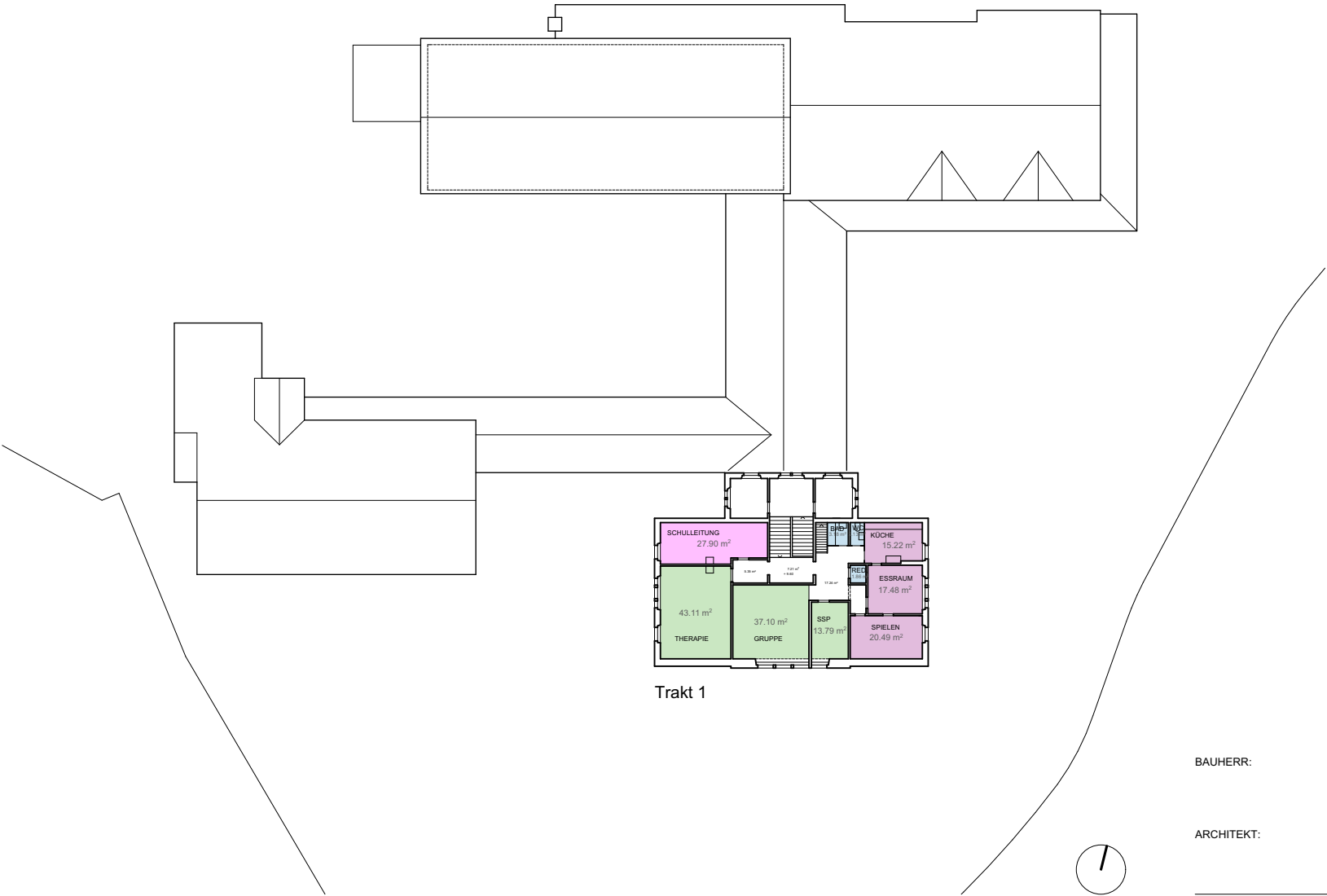

Trakt 1

3. Obergeschoss

- KLASSENZIMMER / GRUPPE
- LEHRERBEREICH / ADMINISTRATION
- WERKEN / HANDARBEIT
- FACHRÄUME / THERAPIE
- MEHRZWECKRAUM / BIBLIOTHEK / AUFENTHALT
- GERÄTE / MATERIAL
- TURNHALLE / GARDEROBEN
- PUTZ / NASSZELLEN
- TECHNIK / LAGER
- SCHUTZRAUM



GEMEINDE WALD, 8636 WALD
ABTEILUNG SCHULE, RÜTISTRASSE 13

BAUHERR:

ARCHITEKT:

Schader Hegnauer Ammann Architekten AG
Voltastrasse 1, 8044 Zürich Tel. 044 252 62 00 E-Mail office@sha-arch.ch

Bestand

MST.:	1:500	PLM:	A4
NR.:	236-	ERS:	04.03.16 NT
GESCHOSS:	3. OG	DATEI:	236_GR_Wald KG